

| ELABORATO PLANIMETRICO |                 |
|------------------------|-----------------|
| Compilato da:          | Tonello Stefano |
| Iscritto all'albo:     | Architetti      |
| Prov. Vicenza          | N. 2072         |

**Agenzia delle Entrate**  
**CATASTO FABBRICATI**  
 Ufficio Provinciale di  
**Treviso**

|                                      |  |
|--------------------------------------|--|
| Comune di San Zenone Degli Ezzelini  | Protocollo n. TV0023503 del 02/03/2020 |
| Sezione: A Foglio: 3 Particella: 411 | Tipo Mappale n. 18156 del 17/02/2020   |
| Dimostrazione grafica dei subalterni | Scala 1 : 500                          |

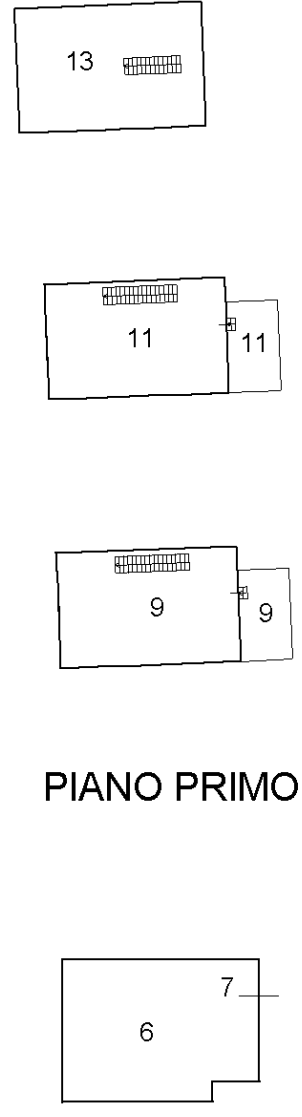
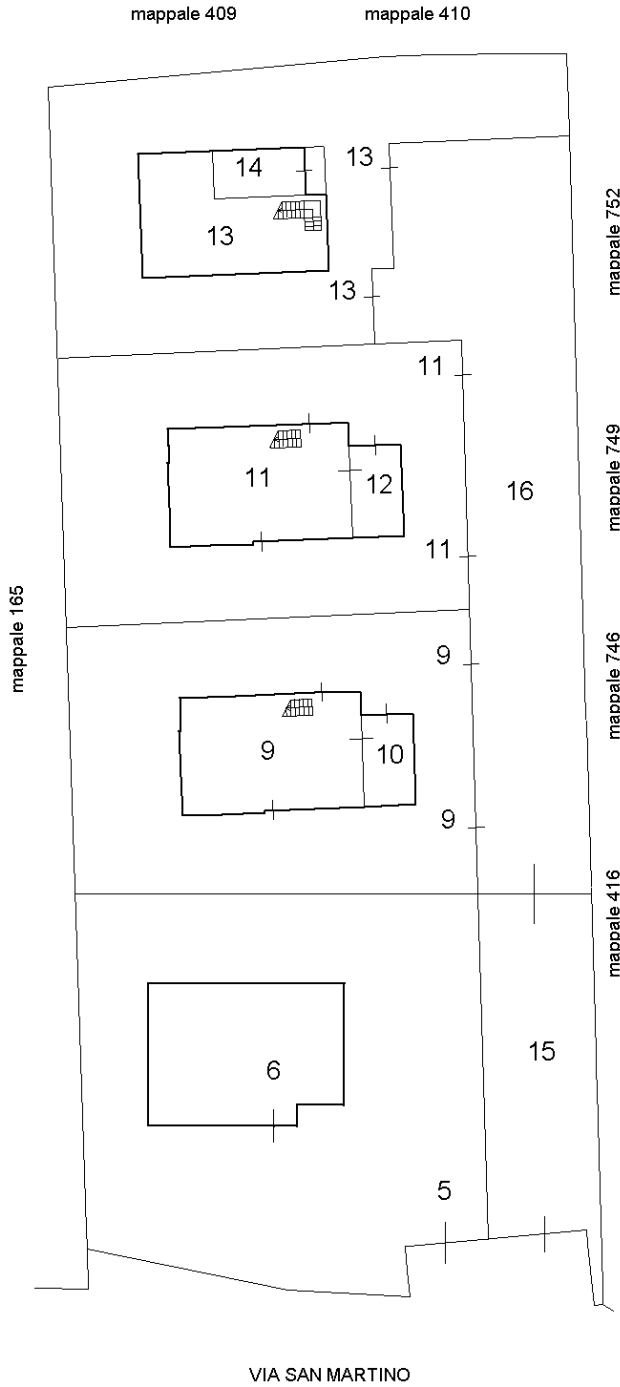

**PIANO PRIMO**

**PIANO SOTTOSTRADA**

**PIANO TERRA**



Ultima planimetria in atti

Catasto dei Fabbricati - Situazione al 26/08/2021 - Comune di S ZENONE DEGLI EZZELINI (1417) - < Sez.Urb.: A - Foglio: 3 - Particella: 411 - Elaborato planimetrico >  
 Firmato Da: GAZZOLA RAFAELE Emesso Da: ARUBAPEC S.P.A. NG CA 3 Serial#: 1f3af6e00c7315ab8afdc5e6cea7e16f7



Agenzia del Territorio  
**CATASTO FABBRICATI**  
Ufficio Provinciale di  
Treviso

**ELABORATO PLANIMETRICO**

Compilato da:  
Citton Claudio  
Iscritto all'albo:  
Geometri  
Prov. Treviso N. 2588

|                                       |  |
|---------------------------------------|--|
| Comune di San Zenone Degli Ezzelini   | Protocollo n. 000301768 del 20/05/2003 |
| Sezione: A Foglio: 3 Particella: 1025 | Tipo Mappale n. del                    |
| Dimostrazione grafica dei subalterni  |  |
| Scala 1 : 500                         |  |

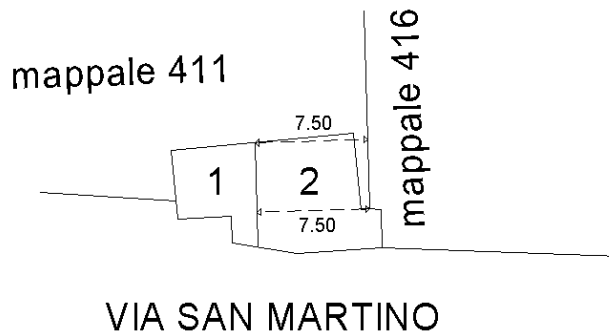

**PIANO TERRA**

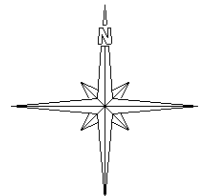

Ultima planimetria in atti



**Agenzia del Territorio  
CATASTO FABBRICATI  
Ufficio Provinciale di  
Treviso**

Dichiarazione protocollo n. 000301715 del 20/05/2003

Planimetria di u.i.u. in Comune di San Zenone Degli Ezzelini

Via San Martino

civ.

Identificativi Catastali:

Sezione: A

Foglio: 3

Particella: 411

Subalterno: 6

Compilata da:  
Citton Claudio

Iscritto all'albo:  
Geometri

Prov. Treviso

N. 2588

Scheda n. 1

Scala 1:200

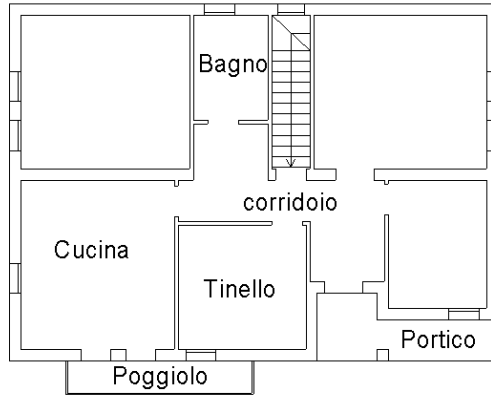

**PIANO TERRA**  
con corte annessa  
H=2.80 MT.

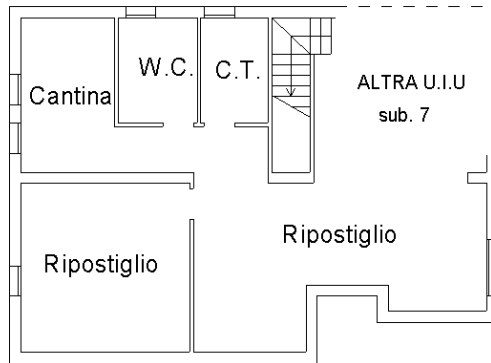

**PIANO SOTTOSTRADA**  
H=2.25 MT.

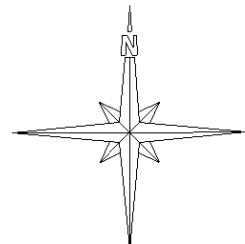

Ultima planimetria in atti

Catasto dei Fabbricati - Situazione al 26/08/2021 - Comune di S ZENONE DEGLI EZZELINI (417) - < Sez.Urb.: A - Foglio: 3 - Particella: 411 - Subalterno: 6 >  
Firmato Da: CAZOMARRENELE Emesso Da: ARUBAPEC S.P.A. NG CA 3 Serial#: 1f3af6e00c7315ab8afdc5e6cea7e167

**Agenzia del Territorio  
CATASTO FABBRICATI  
Ufficio Provinciale di  
Treviso**

Dichiarazione protocollo n. 000301715 del 20/05/2003

Planimetria di u.i.u. in Comune di San Zenone Degli Ezzelini

Via San Martino

civ.

Identificativi Catastali:

Sezione: A

Foglio: 3

Particella: 411

Subalterno: 7

Compilata da:  
Citton Claudio

Iscritto all'albo:  
Geometri

Prov. Treviso

N. 2588

Scheda n. 1

Scala 1:200

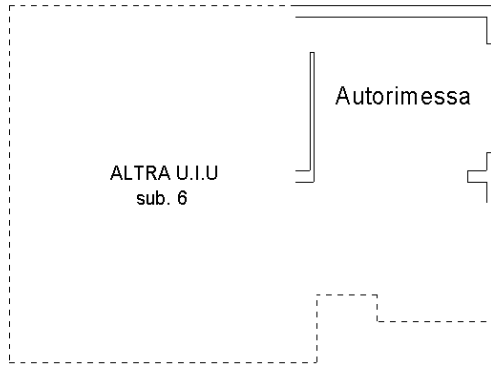

**PIANO SOTTOSTRADA  
H=2.25 MT.**

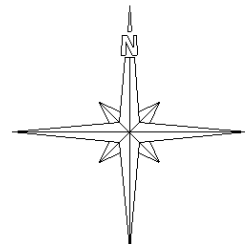

Ultima planimetria in atti

Catasto dei Fabbricati - Situazione al 26/08/2021 - Comune di S ZENONE DEGLI EZZELINI (417) - < Sez.Urb.: A - Foglio: 3 - Particella: 411 - Subalterno: 7 >

Firmato Da: CAZOMARRENE Emesso Da: ARUBAPEC S.P.A. NG CA.3 Serial#: 1f3af6e00c7315ab8afdc5e6cea7e167

