

**Agenzia del Territorio  
CATASTO FABBRICATI  
Ufficio Provinciale di  
Treviso**

Dichiarazione protocollo n. TV0378847 del 02/11/2004

Planimetria di u.i.u. in Comune di Castello Di Godego

Via Caprera

civ.

Identificativi Catastali:

Sezione:

Foglio: 13

Particella: 1590

Subalterno: 3

Compilata da:

Filipetto Roberto

Iscritto all'albo:

Geometri

Prov. Treviso

N. 1728

Scheda n. 1

Scala 1:200

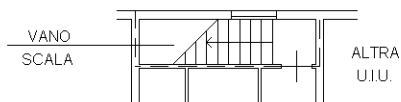

PIANTA PIANO PRIMO SOTTOSTRADA

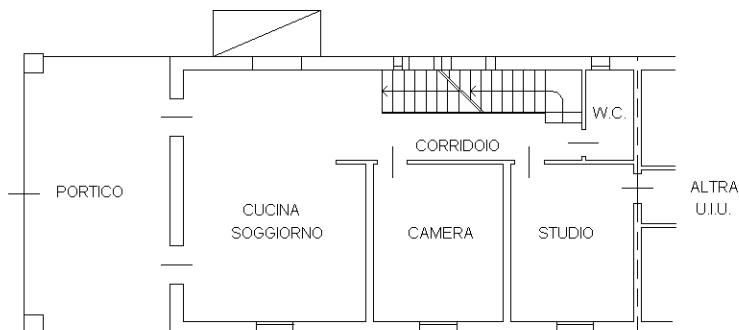

PIANTA PIANO TERRA

H=3,00 m.

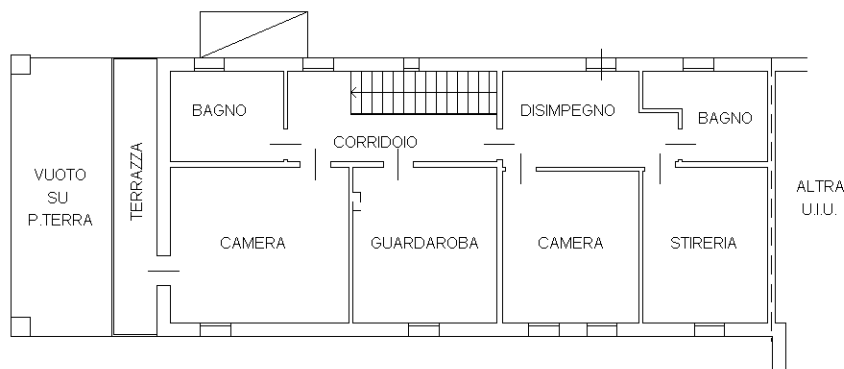

PIANTA PIANO PRIMO

Hm=3,00 m.

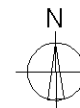

Ultima planimetria in atti

Catasto dei Fabbricati - Situazione al 13/09/2018 - Comune di CASTELLO DI GODEGO (C190) - < Foglio: 13 - Particella: 1590 - Subalterno: 3 >  
VIA CAPRERA piano: S1-T-1;

**Agenzia del Territorio  
CATASTO FABBRICATI  
Ufficio Provinciale di  
Treviso**

Dichiarazione protocollo n. TV0153984 del 12/06/2006

Planimetria di u.i.u. in Comune di Castello Di Godego

Via Caprera

civ.

Identificativi Catastali:

Sezione:  
Foglio: 13  
Particella: 1590  
Subalterno: 5

Compilata da:  
Filippetto Roberto  
Iscritto all'albo:  
Geometri

Prov. Treviso

N. 1728

Scheda n. 1

Scala 1:200

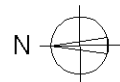
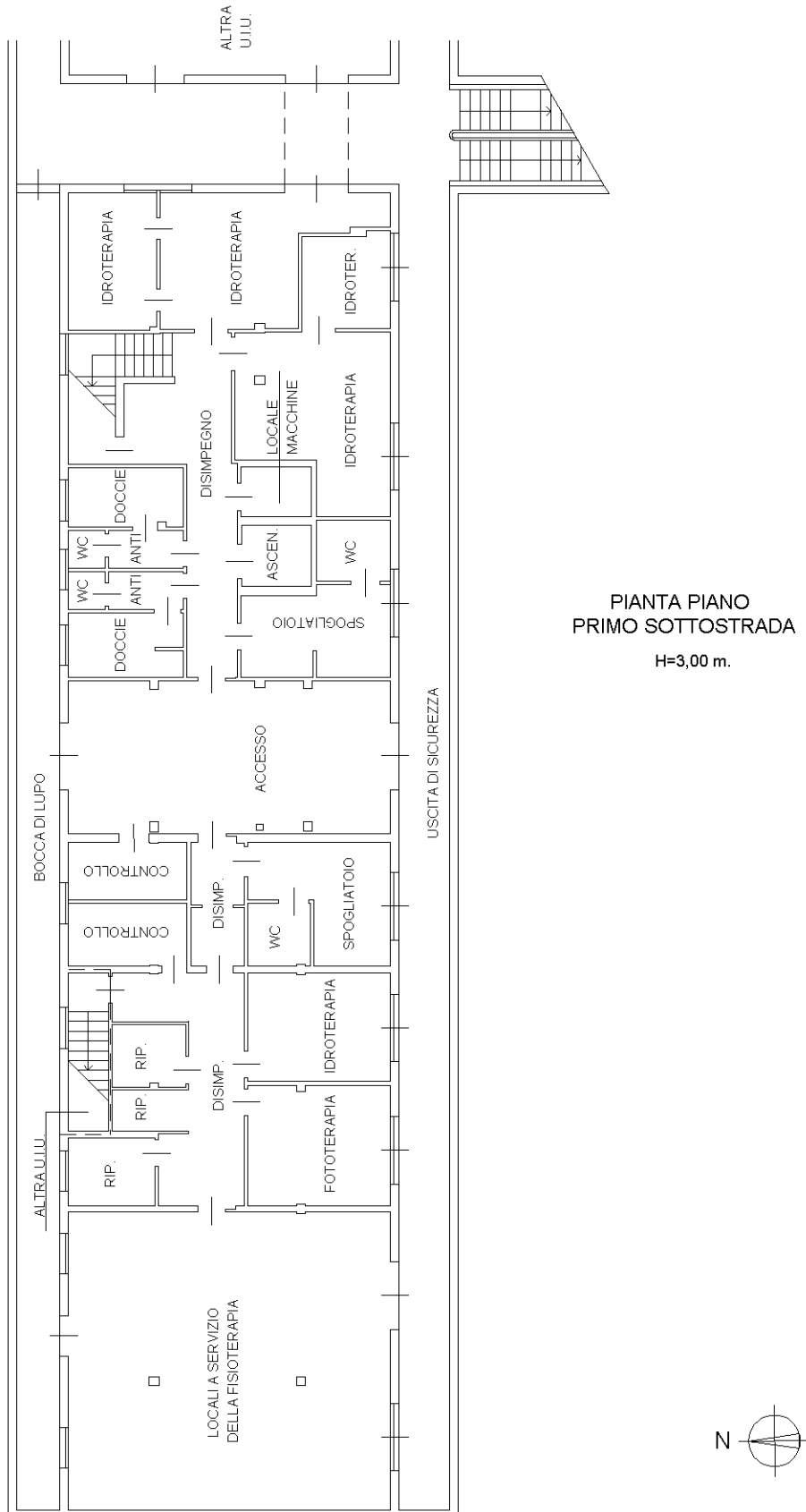

Ultima planimetria in atti

**Agenzia del Territorio  
CATASTO FABBRICATI  
Ufficio Provinciale di  
Treviso**

Dichiarazione protocollo n. TV0153984 del 12/06/2006

Planimetria di u.i.u. in Comune di Castello Di Godego

Via Caprera

civ.

Identificativi Catastali:

Sezione:

Foglio: 13

Particella: 1590

Subalterno: 6

Compilata da:

Filippetto Roberto

Iscritto all'albo:

Geometri

Prov. Treviso

N. 1728

Scheda n. 1

Scala 1:200

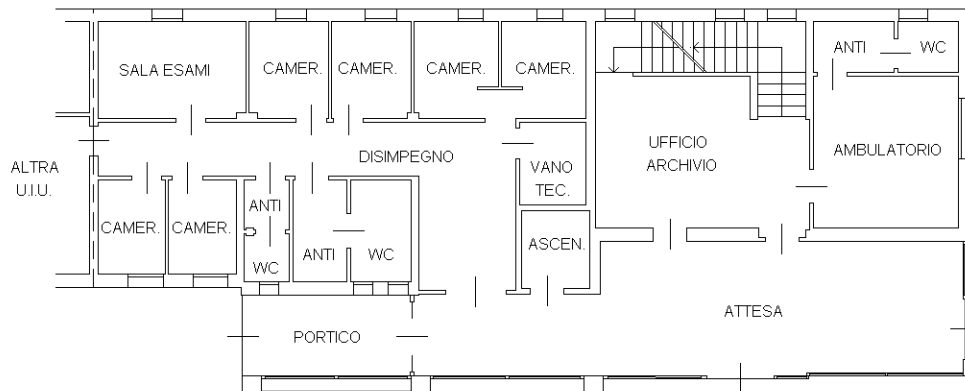

PIANTA PIANO TERRA

H=3,00 m.

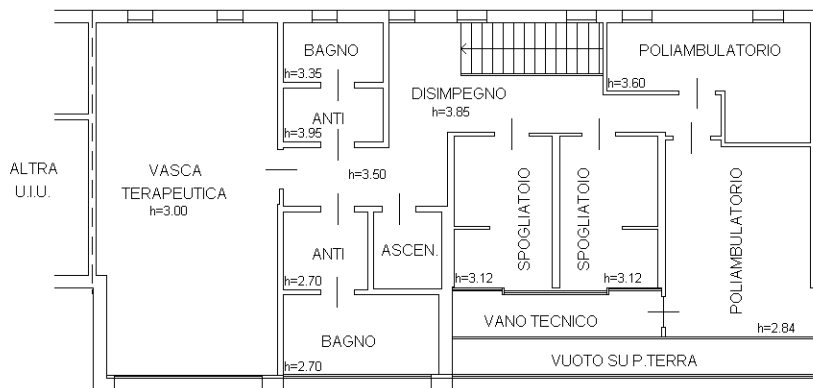

PIANTA PIANO PRIMO

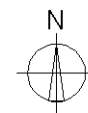

Catasto dei Fabbricati - Situazione al 13/09/2018 - Comune di CASTELLO DI GODEGO (C190) - < Foglio: 13 - Particella: 1590 - Subalterno: 6 >  
VIA CAPRERA piano: T-1;

Ultima planimetria in atti