

**Agenzia del Territorio
CATASTO FABBRICATI
Ufficio Provinciale di
Treviso**

Dichiarazione protocollo n. TV0189177 del 09/06/2004

Planimetria di u.i.u. in Comune di Resana

Via Stortina

civ.

Identificativi Catastali:

Sezione: A
Foglio: 3
Particella: 604
Subalterno: 1

Compilata da:
Cinel Beppino

Iscritto all'albo:
Geometri

Prov. Treviso

N. 1605

Scheda n. 1

Scala 1:200

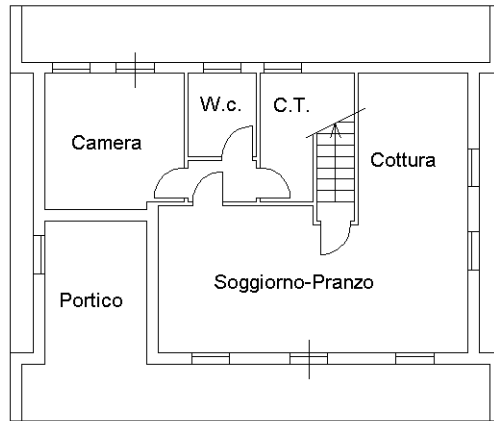

PIANO TERRA

H=270

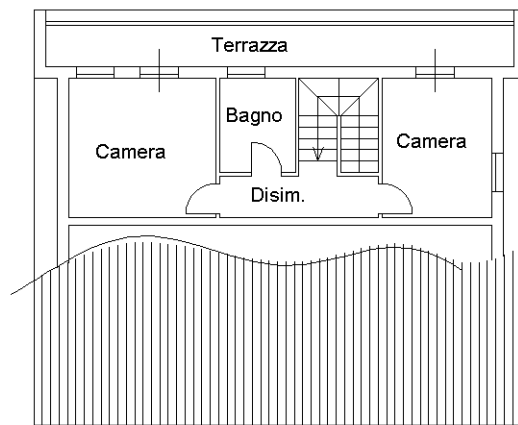

PIANO PRIMO

H=270

Ultima planimetria in atti

**Agenzia del Territorio
CATASTO FABBRICATI
Ufficio Provinciale di
Treviso**

Dichiarazione protocollo n. TV0189177 del 09/06/2004

Planimetria di u.i.u. in Comune di Resana

Via Stortina

civ.

Identificativi Catastali:

Sezione: A

Foglio: 3

Particella: 604

Subalterno: 1

Compilata da:
Cinel Beppino

Iscritto all'albo:
Geometri

Prov. Treviso

N. 1605

Scheda n. 2

Scala 1:500

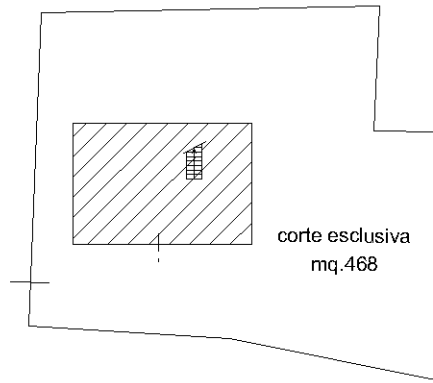
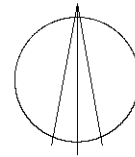

PIANO TERRA