

N. SPEC. ....

66/104/78

bollo



**COMUNE DI TREVISO**  
RIPARTIZIONE III (Urbanistica)  
SETTORE 1

COMUNE - TREVISO  
12.DIC.1978  
ARRIVO

COMUNE - TREVISO  
Cat. .... Cl. .... lett. ....  
N. prot. **30496**  
Data prot. **12 DIC 1978**

2 - 12 - 78

Al Signor SINDACO del COMUNE di

*Sett. 12*

TREVISO

UFFICI	ARRIVO	PARTENZA
Rip. III	<b>14 DIC. 1978</b>	
Rip. II-S. 9	<b>15 DIC 1978</b>	<b>18 DIC. 1978</b>
Rip. II-S. 10	<b>18 DIC 1978</b>	<b>27 DIC 1978</b>
Rip. IV	<b>29.12.78</b>	<b>10.1.79</b>
Rip. VI	<b>10.1.1979</b>	<b>12.1.1979</b>
Rip. III	<b>12 GEN 1979</b>	

La sottoscritta

chiede il rilascio della CONCESSIONE EDILIZIA - AUTORIZZAZIONE per l'esecuzione dei lavori di (1) Variante in corso d'opera - concessione in data 18 - 7 - 79 Gen 12193 - C.E.N. 45/15-78

del tipo (2) Commerciale sul terreno di proprietà (3),

censito in Catasto Comune di Treviso - Sez. D Foglio 4° mappale 212-237

località TREVISO Viale Montegrappa n. 27

come da allegato progetto in triplice copia a firma di Arch. ROBERTO FONTANA

**IL RICHIEDENTE LA CONCESSIONE**

Cognome [redacted]

Nome [redacted]

Luogo e data di nascita

Domicilio fiscale TREVISO

Indirizzo Viale Montegrappa n. 27

Città TREVISO C.A.P. 31100

N. Codice fiscale 00178110268

FIRMA [redacted]

**IL TECNICO PROGETTISTA**

Cognome FONTANA

Nome ROBERTO

Luogo e data di nascita Oderzo 10.6.1926

Domicilio fiscale TREVISO

Indirizzo Viale Fra' Giocondo

Città TREVISO C.A.P. 31100

N. Codice fiscale FNT RRT 26H10 F9990

Iscritto all'albo architetti - TV

FIRMA *Roberto Fontana*



**IL DIRETTORE DEI LAVORI (1)**

Cognome e nome FONTANA ROBERTO

Indirizzo Via Canoniche, 11 - TV

Iscritto all'albo architetti - TV

FIRMA *Roberto Fontana*



**L'ESECUTORE DEI LAVORI (1)**

Cognome e nome

Indirizzo

FIRMA

CTPE003239V



PRATICA DIGITALIZZATA

RILASCIATA CONCESSIONE EDILIZIA IN DATA

**6 FEB 1979**

ANNOTAZIONI: (1) Nuova costruzione, ampliamento, sopraelevazione, restauro, ristrutturazione, sistemazione, manutenzione straordinaria, recinzione, demolizione, varianti in corso d'opera. (2) Residenziale, rurale, artigianale, industriale, commerciale, altro. (3) Il documento attestante la proprietà dovrà essere presentato prima del rilascio della concessione - Qualora il richiedente abbia titolo diverso, specificare quale e allegarlo alla presente. (4) Qualora l'incarico per la direzione e per l'esecuzione delle opere non fosse ancora affidato, le firme del direttore dei lavori, dell'esecutore delle opere dovranno essere apposte prima dell'inizio dei lavori. Eventuali cambiamenti delle persone, del direttore o dell'esecutore dei lavori dovranno essere preventivamente denunciati al Sindaco.

da riempirsi a cura dell'interessato

Come si provvede allo smaltimento dei rifiuti solidi e liquidi della casa? .....

Come si provvede all'approvvigionamento idrico della casa? .....

Come si provvede all'isolamento del fabbricato dall'umidità del sottosuolo? .....

Come si provvede all'isolamento termico ai sensi della Legge 373 del 30.4.1976? .....

**PROSPETTO ILLUSTRATIVO**

Classificazione della zona secondo il P.R.G. ....

	del nuovo fabbr.	della zona
Volume della parte fuori terra	.....	.....
Volume totale (compreso interrato)	.....	.....
Area del lotto	.....	.....
Area coperta massima degli edifici	.....	.....
Percentuale di area coperta	.....	.....
Densità di fabbricazione (mc/mq)	.....	.....
Altezza massima degli edifici	.....	.....
Distanza minima dai confini di proprietà	.....	.....
Distanza minima dalla strada	.....	.....
Distanza minima tra edifici sullo stesso lotto	.....	.....

**NEL CASO DI AMPLIAMENTO INDICARE INOLTRE**

	stato attuale	opera ultimata
Area coperta	.....	.....
Volume	.....	.....

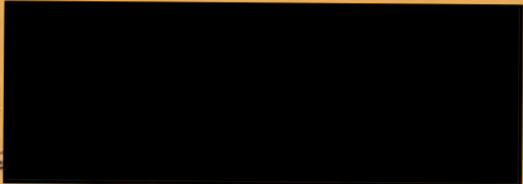

IL PROGETTISTA  
*Roberto Fontana*



**RISERVATO AGLI UFFICI COMUNALI**

Osservazioni :

a) della RIPARTIZIONE VI

*non fucesent*

Data *10 - 12 - 77*

L'UFFICIALE SANITARIO

*[Signature]*

b) della RIPARTIZIONE II

- SETTORE 10 -

Nulla da osservare

Data

27-12-1978

IL DIRIGENTE DI RIPARTIZIONE

*[Signature]*

c) della RIPARTIZIONE IV - TECNICA

Settore 14 - Nulla da osservare (12.1.79 Per)

IL DIRIGENTE

COMUNE DI TREVISO  
Ufficio tecnico dell'urbanistica  
Legge 105/1976 N. 319

9.1.79

vedi precedenti *[Signature]*

IL DIRIGENTE DI RIPARTIZIONE

Data

d) della RIPARTIZIONE III - URBANISTICA

SETTORE 12

PRG approvato "Centro Direzionale"  
vedi precedenti

Legge 10: contributo per legge - la variante è esente ad art. 2 del  
punto 3.3 della data applicativa Rep. n. 10/79

IL DIRIGENTE DEL SETTORE 12

*[Signature]*

IL DIRIGENTE DI RIPARTIZIONE

Data

12.1.79

RISERVATO AGLI UFFICI COMUNALI

Parere della COMMISSIONE EDILIZIA :

Seduta N. 1 del 12 GEN 1979

**PARERE FAVOREVOLE**

IL SEGRETARIO  
della COMMISSIONE EDILIZIA

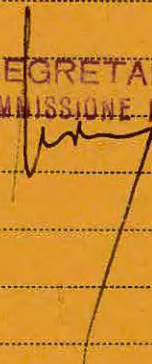

VISTO, si autorizza il rilascio  
della concessione edilizia.

Data, 12 GEN 1979  
per il SINDACO

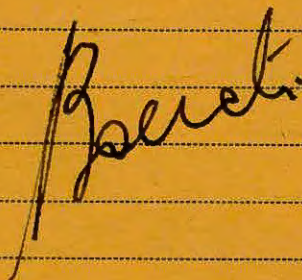

*Eseguito*

*gr. 3.79 N.0*

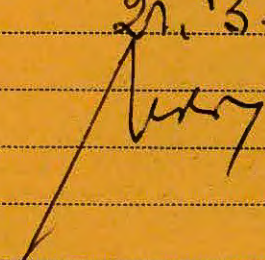

*Il dir. di partizione*

# COMUNE DI TREVISO

DIVISIONE URBANISTICA - EDILIZIA PRIVATA



*Minuta  
Assieme 17.1.79*

Copiato

7 FEB 1979

Prot. Gen. N. *30496*

C. E. N. *66/1-79*

Treviso, *6 FEB 1979*

Oggetto: Concessione per l'esecuzione di opere comportanti trasformazione urbanistica ed edilizia.

## IL SINDACO

VISTA la domanda presentata dalla Ditta

*es. di via Bisceglie*

residente in *V.le Monte Grappa 27 Treviso*

registrata al protocollo del Comune in data *12.12.79* al n. *30496*

intesa ad ottenere la concessione di eseguire i lavori di *varie opere in corso d'opera e ristrutturazione fessurata*

sul terreno censito in Catasto: Comune di Treviso

Sez. *D* Foglio *4* Mapp. N° *212-237*

Località *V.le Monte Grappa*

VISTO il progetto allegato alla domanda stessa;

VISTO il parere degli uffici comunali interessati e dell'Ufficiale Sanitario;

VISTO il parere della Commissione Edilizia espresso nella seduta N° *1*

in data *12.1.79*

ACCERTATO che: trattasi di opere non soggette al pagamento del contributo previsto dall'art. 3 della Legge 10 del 28.1.1977, in quanto rientrano tra quelle previste dall'art. ~~\_\_\_\_\_ della citata legge;~~

*punto 3.3 delle note regionali esplicative della legge 10/1977*

VISTA la legge 17.8.1942, n. 1150 e successive modifiche nonché la legge 28.1.1977, n. 10 e le leggi regionali 1.9.1972, n. 12, 10.2.1973, n. 27 e successive modifiche;

RICHIAMATO il regolamento edilizio, di igiene e di polizia urbana;

## CONCEDE

alla Ditta

la facoltà di eseguire le opere richieste secondo gli allegati grafici di progetto che fanno parte integrante della presente concessione e comunque nel rispetto delle Leggi, dei regolamenti vigenti e delle condizioni e prescrizioni tutte contenute nella presente e negli atti che allegati ad essa ne fanno parte integrante.

Sono fissate le seguenti modalità e prescrizioni particolari:

*Alle stesse condizioni di cui alla concessione in data 18.7.78 prot. 12193 n° 45/15.78*

Progettista; *Arch. Fontana Roberto*

*FNIT RRT 16440 79990*

Il titolare della presente concessione, il direttore dei lavori e l'assuntore dei lavori, sono responsabili di ogni eventuale inosservanza delle norme generali di leggi e regolamenti, come delle modalità esecutive sopra fissate.

La presente concessione è rilasciata salvi i diritti di terzi ed è valida per il periodo assentito ad ultimare i lavori.

I lavori dovranno essere iniziati entro mesi                      ed ultimati entro mesi                      dalla data della notifica della presente: in tale periodo l'opera deve essere resa abitabile o agibile.

I lavori potranno avere inizio soltanto dopo che un incaricato del Comune, a richiesta dell'interessato, su carta legale, avrà determinato i punti fissi di linea e di livello da osservarsi scrupolosamente.

L'inosservanza dei predetti termini comporta la decadenza della concessione, così come comporta lo stesso effetto l'entrata in vigore di nuove previsioni urbanistiche, con le quali la concessione stessa sia in contrasto, salvo che i lavori siano stati iniziati e vengano completati entro 3 anni dalla data di inizio.

Il termine per l'ultimazione può essere, comunque, prorogato eccezionalmente se durante l'esecuzione dei lavori sopravvengono fatti estranei alla volontà della Ditta concessionaria, opportunamente documentati.

Qualora i lavori non siano ultimati nel termine stabilito, la Ditta concessionaria deve presentare istanza diretta ad ottenere una nuova concessione; in tal caso la nuova concessione concerne la parte non ultimata.

L'inizio dei lavori deve essere denunciato dal titolare della concessione.

All. N. 2 disegni muniti di visto *in due copie* **P** IL SINDACO

con richiamo alla presente concessione.

L'ASSESSORE DI REPARTO

3 SET 1980



# COMUNE DI TREVISO

3 SET 1980

TREVISO, LI

Risp. al N. .... Div. ....

del .....

alleg. ....

OGGETTO: Progetto di ristrutturazione fabbricato in Sez. D - foglio 4°-m.n.212-237-Concessione edilizia in data 18.7.78, n. 45/15-78 prot. 12193.

N. Prot. 24297 /Rip.3-Sett.12-spec.66/1-79

Alla Ditta

V.le Monte Grappa, 27/B

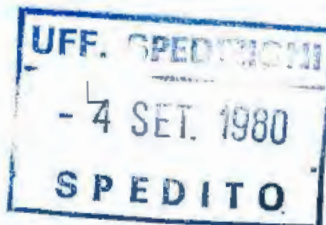

31100

TREVISO

Con riferimento alla concessione edilizia in oggetto ed in conformità agli impegni assunti con atto in data 14.7.1978, si invita codesta Ditta a presentare, entro 30 (trenta) giorni dal ricevimento della presente, il computo metrico estimativo delle opere da eseguire e previste dal progetto stesso, in sostituzione può essere presentata la documentazione della contabilità finale.

Detto computo, redatto applicando il prezzario delle opere edili ed affini, pubblicato dalla Camera di Commercio, Industria e Agricoltura di Treviso, è richiesto al fine di determinare il contributo sul costo di costruzione previsto dalla Legge 10 del 28.1.1977.

Qualora non sia presentato quanto richiesto si provvederà d'Ufficio a determinare il suddetto contributo.

Distinti saluti.

p. IL SINDACO

L'Assessore all'Assetto Territoriale

Avv. Giovanni Maria Barcati

ml.

RACCOMANDATA



3 DIC 1980

MINUTA  
COPIATO

COMUNE DI TREVISO

UFF. SPEDIZIONI

10 DIC. 1980

SPEDITO

TREVISO, LI

Risp. al N. .... Div. ....  
del .....  
all'eg. ....

N. Pr. 34688 spec. 66/1-79

ditta [redacted]  
V.le Montegrappa 27/B

TREVISO

OGGETTO: Concessione edilizia n. 45/15-78 del 18.7.78 ristruttur. fabbr. in Sez. D f. 4° m.n. 212-237.

Si comunica che il C.C. in data 19.7.1979, con provvedimento n. 21640/515 (esecutivo il 21.9.1979), ha deliberato in via definitiva l'ammontare del contributo afferente il rilascio delle concessioni edilizie di cui all'art. 3 della Legge 28.1.1977 n. 10.

Si fa presente che il contributo per gli oneri di urbanizzazione, relativo all'opera di cui alla concessione edilizia in oggetto, è stato determinato in via definitiva in L. 1.743.750. Considerato che codesta ditta ha già versato l'importo di L. 2.712.150, si precisa che la differenza versata in più, viene trattenuta in conto pagamento del contributo afferente il costo di costruzione, che è stato determinato in L. 4.141.500.

Si invita pertanto codesta Ditta, titolare della concessione edilizia n. 45/15-78 del 18.7.1978, in conformità degli impegni assunti con atto in data 14.7.1980, a versare presso la Tesoreria Comunale:

- l'importo di L. 3.173.100, a titolo di contributo afferente il costo di costruzione, entro 30 giorni dal ricevimento della presente.

Si ricorda che, in caso di inadempienza, saranno applicate le sanzioni amministrative di cui all'art. 15 della Legge 10. del 28.1.1977.

Distinti saluti.

p. IL SINDACO  
L'Assessore all'Assetto Territoriale  
Avv. Giovanni Maria Barcati

cp



*base*



*J. Magenta*  
*Giuseppe*

# COMUNE DI TREVISO

TREVISO, LI - 5 DIC 1980

Risp. al N. .... Div. ....

N. Prot. *spc 66/1-78*

del .....

all'eg. ....

*Dotte*

*Vice Monte Frappa 27/B*

OGGETTO: Concessione edilizia  
n. *45/15-78* del *18.7.78*  
- *ristrutturazione fallimentare in*  
*leg. D.F.A. n. n. 212-237*

Tassa

*19.7.78*

*21640/511* Si comunica che il C.C. in data *21.9.78* ~~31 gennaio 1979~~, con provvedimento n. ~~3240/1978~~ *21.9.78* (esecutivo il ~~25.5.1979~~), ha deliberato in via definitiva l'ammontare del contributo afferente il rilascio delle concessioni edilizie di cui all'art. 3 della Legge 28.1.1977 n. 10.

Si invita pertanto codesta Ditta, titolare della concessione edilizia n. *45/15-78* del *18.7.78*, in conformità degli impegni assunti con atto in data *14.7.80*, a versare presso la Tesoreria Comunale:

- a) - l'importo di L. a titolo di conguaglio del contributo per oneri di urbanizzazione, entro 30 giorni dal ricevimento della presente;
- 67* - l'importo di L. *3.173.100* a titolo di contributo afferente il costo di costruzione, alle seguenti scadenze: entro 30 giorni dal ricevimento della presente
  - 50% entro il sesto mese dal ricevimento della presente;
  - il rimanente 50% entro 60 giorni dalla domanda di abitabilità o agibilità del concesso fabbricato.

Il termine dei 60 giorni dalla domanda di abitabilità o agibilità è, comunque, il termine ultimo per il versamento dell'intero importo del contributo afferente il costo di costruzione.

Si ricorda che, in caso di inadempienza, saranno applicate le sanzioni amministrative di cui all'art. 15 della Legge 10 del 28.1.1977.

Distinti saluti.

p. IL SINDACO

*Si fa presente che il contributo per gli oneri di urbanizzazione relativo all'opera di cui alla concessione edilizia in oggetto è stato determinato in via definitiva in L. 1.743.750. Considerato che codesta ditta ha già versato l'importo di L. 2.712.150, si precisa che la differenza versata in più*

viene trattenuto in conto pagamento del contributo afferente  
il costo di costruzione che è stato determinato in  $\text{L. 4.141.500}$ .

*Memento*  
*[Signature]*

27 AGO 1980

RIPARTIZIONE URBANISTICA  
IL DIRIGENTE DI RIPARTIZIONE  
*[Signature]*



SETT. 12 - ATTUAZIONE E CONTROLLI  
IL DIRIGENTE DI SETTORE  
*[Signature]*

# COMUNE DI TREVISO

3 SET 1980

TREVISO, LI

Risp. al N. la domanda Div. ....  
del .....  
all'eg. ....

N. Prot. .... / Rip. 3 - Sett. 12°

*spec 66/1-79*

*bolle*

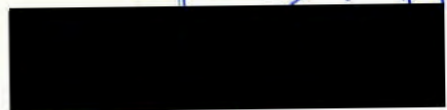

*v.le Montegrappa*

*Treviso*

OGGETTO: Progetto di  
*ristrutturazione palazzata in*  
*sez. D Popolo 4 n. n. 212-237*

*- concessione edilizia in data*  
*18.7.78 n° 45/15-78 prot. 12193*

*- con riferimento alla concessione in oggetto ed*  
*in conformità agli impegni assunto con ~~verbale~~ atto in data 14.7.78*

In risposta alla domanda relativa al progetto in oggetto,  
si invita codesta Ditta a presentare, <sup>entro 30 giorni del ricevimento della</sup> ~~con cortese urgenza~~, il  
computo metrico estimativo delle opere da eseguire e previste

*documentazione*  
*debe*

dal progetto stesso; *in sostituzione può essere presentata*  
*contabilità finale*

Detto computo, redatto applicando il prezzario delle ope  
re edili ed affini, pubblicato dalla Camera di Commercio, Indu  
stria e Agricoltura di Treviso, è richiesto al fine di determi  
nare il contributo sul costo di costruzione previsto dalla Leg  
ge 10 del 28.1.1977.

Distinti saluti.

*Quelora non ~~sare~~ <sup>si</sup> presentato progetto redatto*  
*il relativo contributo*  
*si provvede d'ufficio a determinare il costo di costruzione*

p. IL SINDACO  
L'Assessore all'Assetto Territoriale  
Avv. Giovanni Maria Barcati

ml.

1781



## COMUNE DI TREVISO

RIPARTIZIONE III<sup>a</sup> - URBANISTICA

Il sottoscritto dichiara di aver oggi notificato copia del presente atto al Sig. [REDACTED]

V.le Monte Grappa 27 Treviso  
consegnandolo a MANI DEL MEDERIANO  
Treviso, 10-2-78

IL RICEVENTE

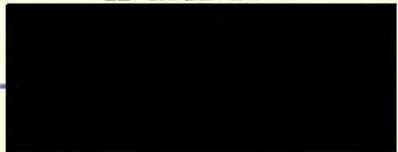

IL MESSO COMUNALE

*Linucci*

66/1-79

MINUTA  
COPIATO

5 FEB 1979

6 FEB 1979

Treviso, .....

La S.V. é invitata a presentarsi subito, con la presente, presso la Ripartizione 3<sup>^</sup> - Settore 12 - Urbanistica nei giorni di martedì - venerdì dalle ore 9 alle 12, per il ritiro di concessione edilizia, portando una marca da bollo da Lire 2.000 e Lire 50 per diritti di segreteria.

Si avverte che il periodo di validità della concessione edilizia, a tutti gli effetti, decorre dalla data della presente comunicazione e che nessun lavoro potrà essere iniziato prima del ritiro della concessione edilizia che dovrà essere depositata presso il cantiere di lavoro, previa denuncia a questo Comune della data di inizio dei lavori.

IL CAPO UFFICIO

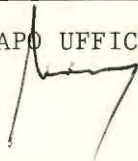

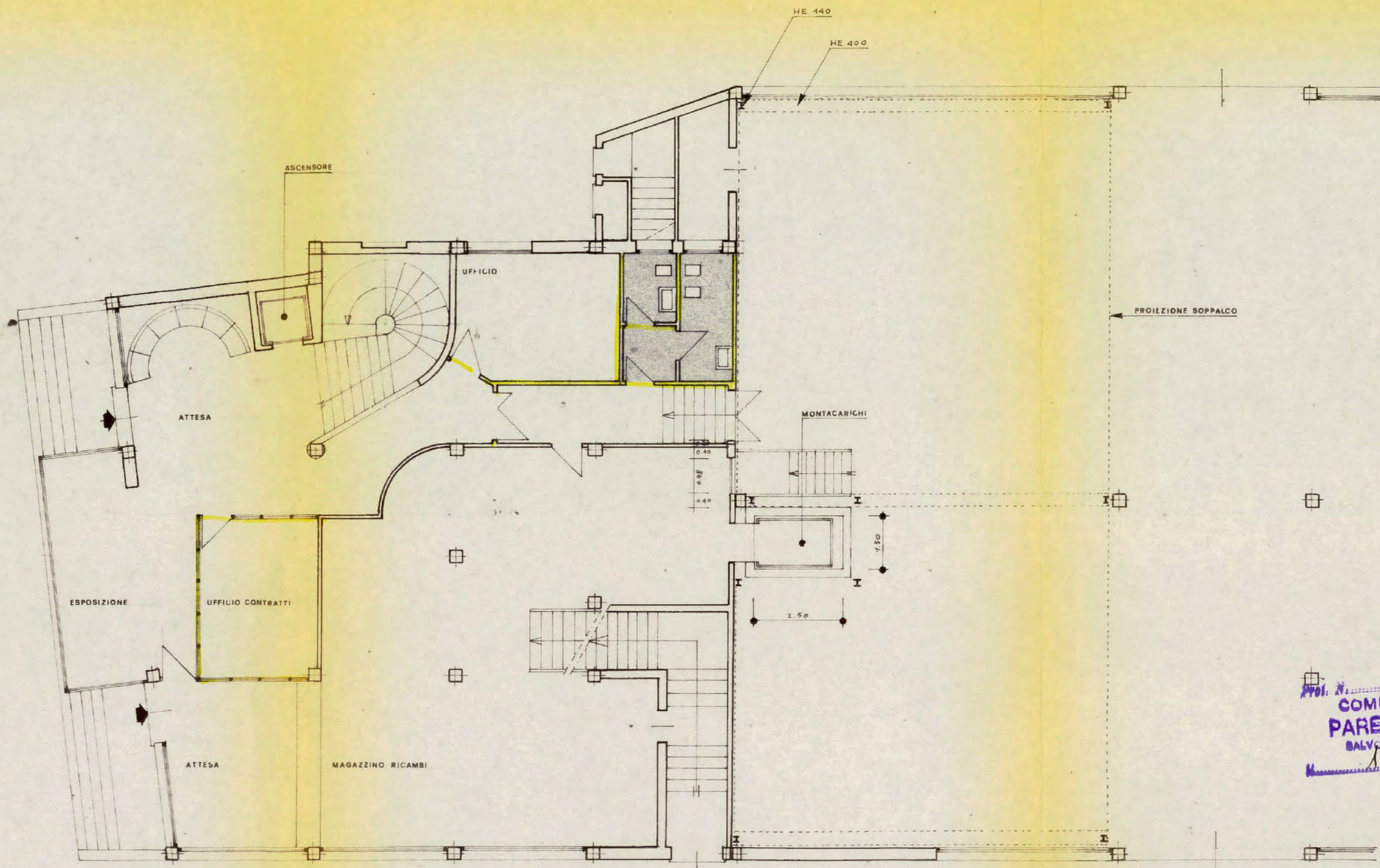

Proj. N. ....  
**COMMISSIONE EDILIZIA**  
**PARERE FAVOREVOLE**  
 SALVO OSSERV. DI CUI AL VERBALE  
 del ..... del .....

2 GEN. 1979  
 I. COMMISSARI  
 ALBERTI  
 ARCHITETTI  
 Prov. TREVISO  
 N. 21  
 TREVISO

[Redacted]  
**PIANO TERRA**  
**RISTRUTTURAZIONE INTERNA**  
**SCALA 1:100**

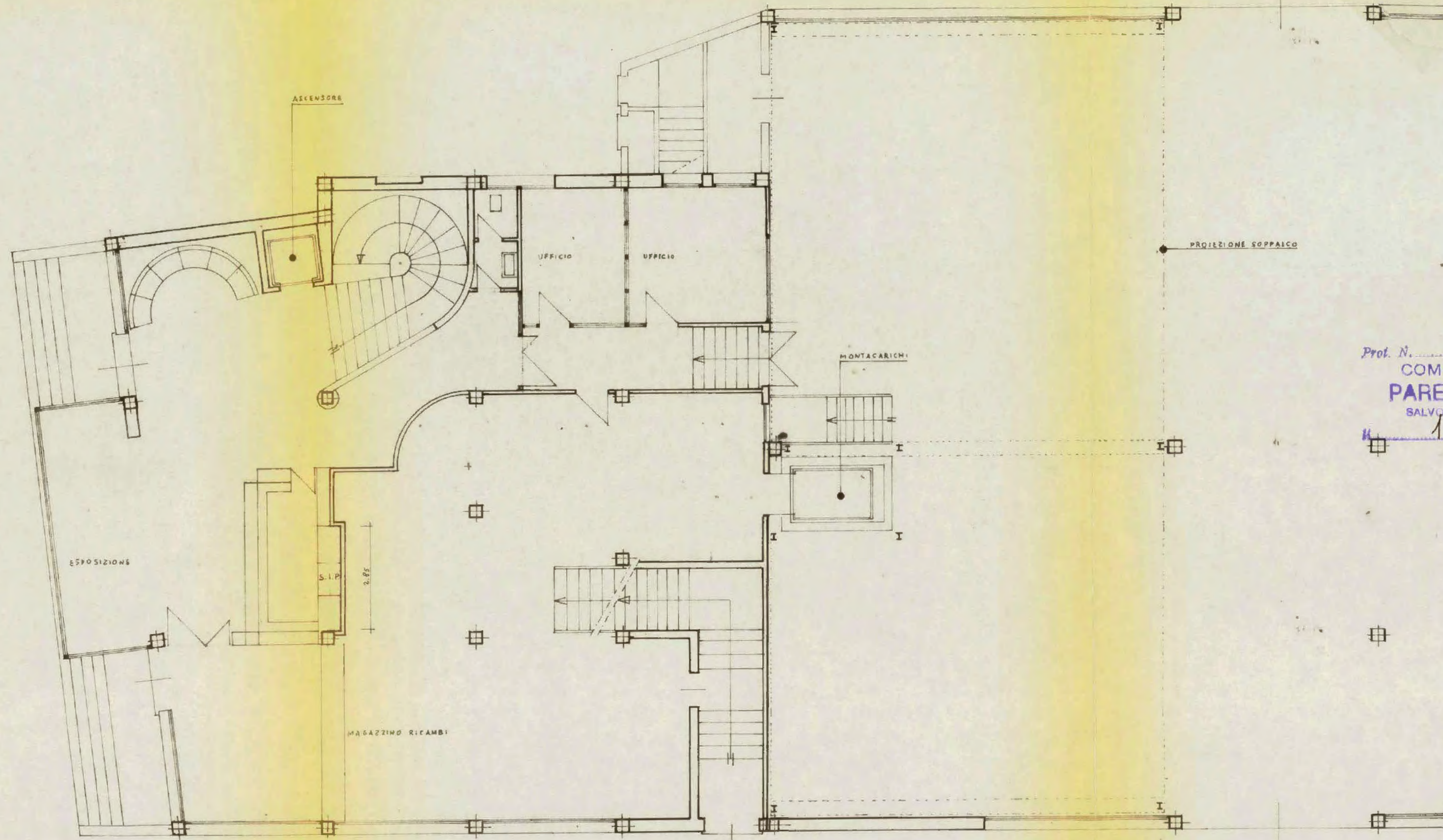

Prot. N. \_\_\_\_\_  
 COMMISSIONE EDILIZIA  
**PARERE FAVOREVOLE**  
 SALVO OSSERV. DI CUI AL VERBALE

del 12 GEN 1979

I COMMISSARI

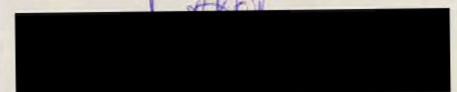

**RISTRUTTURAZIONE INTERNA  
 PIANO TERRA  
 SCALA 1:100**

**VARIANTE**



*Roberto Fontana*



# COMUNE DI TREVISO

DIVISIONE URBANISTICA - EDILIZIA PRIVATA

- 6 FEB 1979

Prot. Gen. N. 30496

Treviso,

C. E. N. 66/1-79

Oggetto: Concessione per l'esecuzione di opere comportanti trasformazione urbanistica ed edilizia.

## IL SINDACO

VISTA la domanda presentata dalla Ditta

cod. fiscale

residente in **V. le Monte Grappa 27 Treviso**

registrata al protocollo del Comune in data **12.12.79** al n. **30496**

intesa ad ottenere la concessione di eseguire i lavori di **variante in corso d'opera e ristrutturazione fabbricato**

sul terreno censito in Catasto: Comune di Treviso

Sez. **D** Foglio **4** Mapp. N° **212-237**

Località **V. le Monte Grappa**

VISTO il progetto allegato alla domanda stessa;

VISTO il parere degli uffici comunali interessati e dell'Ufficiale Sanitario;

VISTO il parere della Commissione Edilizia espresso nella seduta N° **1**

in data **12.1.1979**

ACCERTATO che: trattasi di opere non soggette al pagamento del contributo previsto dall'art. 3 della Legge 10 del 28.1.1977, ~~in quanto rientrano tra quelle previste dall'art. 3 della citata legge;~~  
**punto 33 della nota regionale esplicativa della legge 10/1977**

VISTA la legge 17.8.1942, n. 1150 e successive modifiche nonchè la legge 28.1.1977, n. 10 e le leggi regionali 1.9.1972, n. 12, 10.2.1973, n. 27 e successive modifiche;

RICHIAMATO il regolamento edilizio, di igiene e di polizia urbana;

## CONCEDE

alla Ditta

la facoltà di eseguire le opere richieste secondo gli allegati grafici di progetto che fanno parte integrante della presente concessione e comunque nel rispetto delle Leggi, dei regolamenti vigenti e delle condizioni e prescrizioni tutte contenute nella presente e negli atti che allegati ad essa ne fanno parte integrante.

Sono fissate le seguenti modalità e prescrizioni particolari:

**Alle stesse condizioni di cui alla concessione in data 18.7.1978**

**prot. 12193 n. 45/15-78**

Progettista: Arch. **Fonana Roberto** FNT RRT 26H10 F 999 0



Il titolare della presente concessione, il direttore dei lavori e l'assuntore dei lavori, sono responsabili di ogni eventuale inosservanza delle norme generali di leggi e regolamenti, come delle modalità esecutive sopra fissate.

La presente concessione è rilasciata salvi i diritti di terzi ed è valida per il periodo assentito ad ultimare i lavori.

~~Il presente documento è stato redatto in data 13.2.49 e ha per oggetto la concessione di un lotto di terreno sito in via ...~~

~~Il presente documento è stato redatto in data 13.2.49 e ha per oggetto la concessione di un lotto di terreno sito in via ...~~

L'inosservanza dei predetti termini comporta la decadenza della concessione, così come comporta lo stesso effetto l'entrata in vigore di nuove previsioni urbanistiche, con le quali la concessione stessa sia in contrasto, salvo che i lavori siano stati iniziati e vengano completati entro 3 anni dalla data di inizio.

Il termine per l'ultimazione può essere, comunque, prorogato eccezionalmente se durante l'esecuzione dei lavori sopravvengono fatti estranei alla volontà della Ditta concessionaria, opportunamente documentati.

Qualora i lavori non siano ultimati nel termine stabilito, la Ditta concessionaria deve presentare istanza diretta ad ottenere una nuova concessione; in tal caso la nuova concessione concerne la parte non ultimata.

L'inizio dei lavori deve essere denunciato dal titolare della concessione.

P. IL SINDACO  
L'ASSESSORE DI REPARTO  
Avv. Giovanni Maria Barcati

All. N. 2 disegni muniti di visto

con richiamo alla presente concessione. **in duplice copia.**

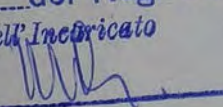

N.º 42 del Registro  
Firma dell'Incaricato  

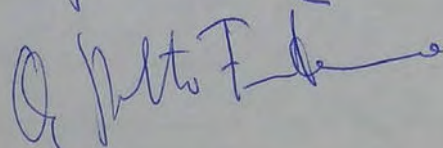
13.2.49  
P. Incassato  



# COMUNE DI TREVISO

DIVISIONE URBANISTICA - EDILIZIA PRIVATA

- 6 FEB 1979

Prot. Gen. N. 30496

Treviso,

C. E. N. 66/1-79

Oggetto: Concessione per l'esecuzione di opere comportanti trasformazione urbanistica ed edilizia.

## IL SINDACO

VISTA la domanda presentata dalla Ditta

cod. fiscale

residente in **V.le Monte Grappa 27 Treviso;**

registrata al protocollo del Comune in data **12.12.79** al n. **30496**

intesa ad ottenere la concessione di eseguire i lavori di **variante in corso d'opera e ristrutturazione fabbricato**

sul terreno censito in Catasto: Comune di Treviso

Sez. **D** Foglio **4** Mapp. N° **212-237**

Località **V.le Monte Grappa**

VISTO il progetto allegato alla domanda stessa;

VISTO il parere degli uffici comunali interessati e dell'Ufficiale Sanitario;

VISTO il parere della Commissione Edilizia espresso nella seduta N° **1**

in data **12.1.1979**

ACCERTATO che: trattasi di opere non soggette al pagamento del contributo previsto dall'art. 3 della Legge 10 del 28.1.1977, ~~in quanto ricorrono le condizioni previste dall'art. 3 della citata legge;~~  
**punto 33 della nota regionale esplicativa della legge 10/1977**

VISTA la legge 17.8.1942, n. 1150 e successive modifiche nonché la legge 28.1.1977, n. 10 e le leggi regionali 1.9.1972, n. 12, 10.2.1973, n. 27 e successive modifiche;

RICHIAMATO il regolamento edilizio, di igiene e di polizia urbana;

## CONCEDE

alla Ditta

la facoltà di eseguire le opere richieste secondo gli allegati grafici di progetto che fanno parte integrante della presente concessione e comunque nel rispetto delle Leggi, dei regolamenti vigenti e delle condizioni e prescrizioni tutte contenute nella presente e negli atti che allegati ad essa ne fanno parte integrante.

Sono fissate le seguenti modalità e prescrizioni particolari:

**Alle stesse condizioni di cui alla concessione in data 18.7.1978**

**prot. 12193 n. 45/15-78**

**Progettista Arch. Fon ana Roberto FNT RRT 26H10 P 999 0**

Il titolare della presente concessione, il direttore dei lavori e l'assuntore dei lavori, sono responsabili di ogni eventuale inosservanza delle norme generali di leggi e regolamenti, come delle modalità esecutive sopra fissate.

La presente concessione è rilasciata salvi i diritti di terzi ed è valida per il periodo assentito ad ultimare i lavori.

~~Il presente documento è stato depositato in data 13.2.49 presso l'Ufficio di Pubblica Istruzione della Città di Roma, in esecuzione dell'art. 10 del Regolamento di Pubblica Istruzione del 1938, per essere conservato in un apposito fascicolo.~~

~~Il presente documento è stato depositato in data 13.2.49 presso l'Ufficio di Pubblica Istruzione della Città di Roma, in esecuzione dell'art. 10 del Regolamento di Pubblica Istruzione del 1938, per essere conservato in un apposito fascicolo.~~

L'inosservanza dei predetti termini comporta la decadenza della concessione, così come comporta lo stesso effetto l'entrata in vigore di nuove previsioni urbanistiche, con le quali la concessione stessa sia in contrasto, salvo che i lavori siano stati iniziati e vengano completati entro 3 anni dalla data di inizio.

Il termine per l'ultimazione può essere, comunque, prorogato eccezionalmente se durante l'esecuzione dei lavori sopravvengono fatti estranei alla volontà della Ditta concessionaria, opportunamente documentati.

Qualora i lavori non siano ultimati nel termine stabilito, la Ditta concessionaria deve presentare istanza diretta ad ottenere una nuova concessione; in tal caso la nuova concessione concerne la parte non ultimata.

L'inizio dei lavori deve essere denunciato dal titolare della concessione.

All. N. 2 disegni muniti di visto

P. IL SINDACO  
L'ASSESSORE DI REPARTO  
Avv. Giovanni Maria Barcati

con richiamo alla presente concessione. **in duplice copia.**

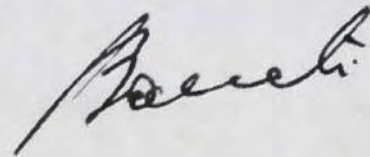

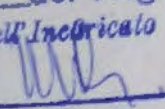
N.° 42 del Registro  
Firma dell'Incaricato  

13.2.49  
p. incaricato  
