

Permesso di Costruire
n.31 del 21/3/2007

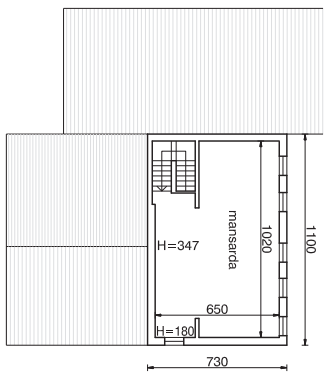

Piano primo

Rilievo stato di fatto
in data 14/9/2023

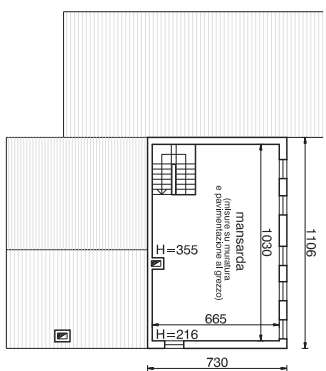

Piano primo
Superficie lorda 80,74 mq

Permesso di Costruire n.31 del 21/3/2007
Stato avanzamento lavori

- Opere realizzate da regolarizzare
- Opere non realizzate da regolarizzare
- Opere autorizzate da realizzare

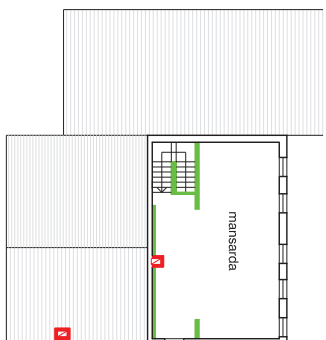

Piano primo

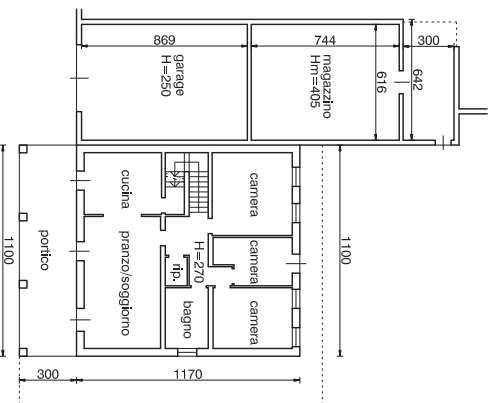

Piano terra

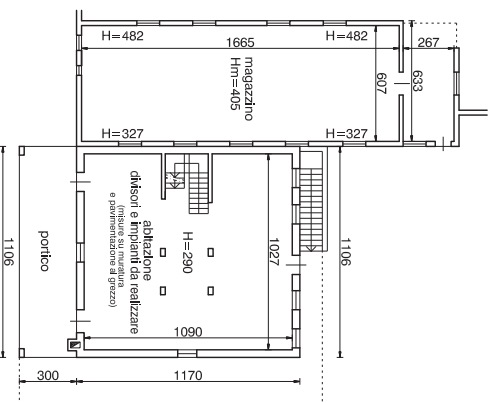

Piano terra
Superficie lorda magazzino 128,85 mq
Superficie lorda abitazione 129,40 mq
Superficie lorda portico 33,18 mq

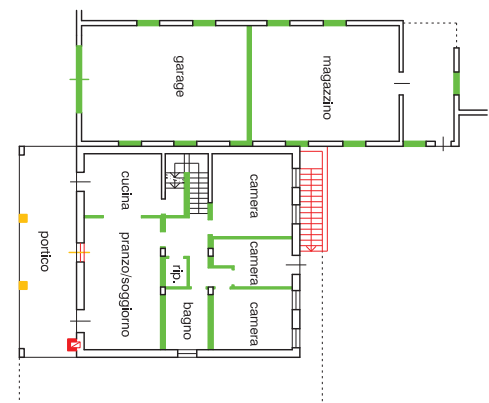

Piano terra

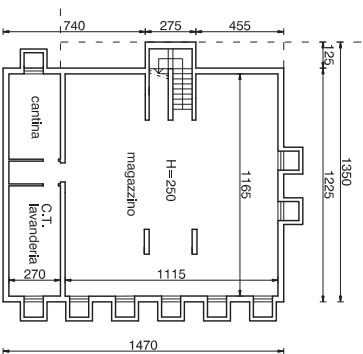

Piano interrato

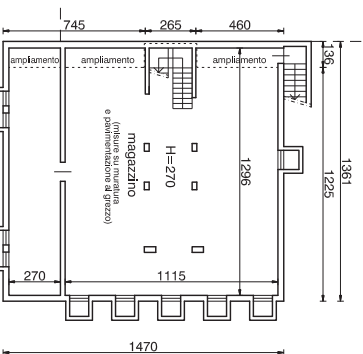

Piano interrato
Superficie lorda 200,07 mq

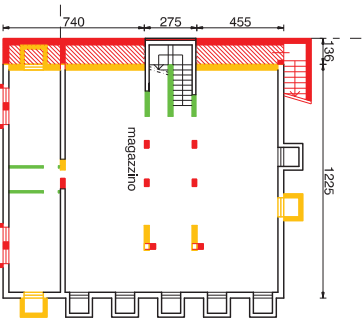

Piano interrato

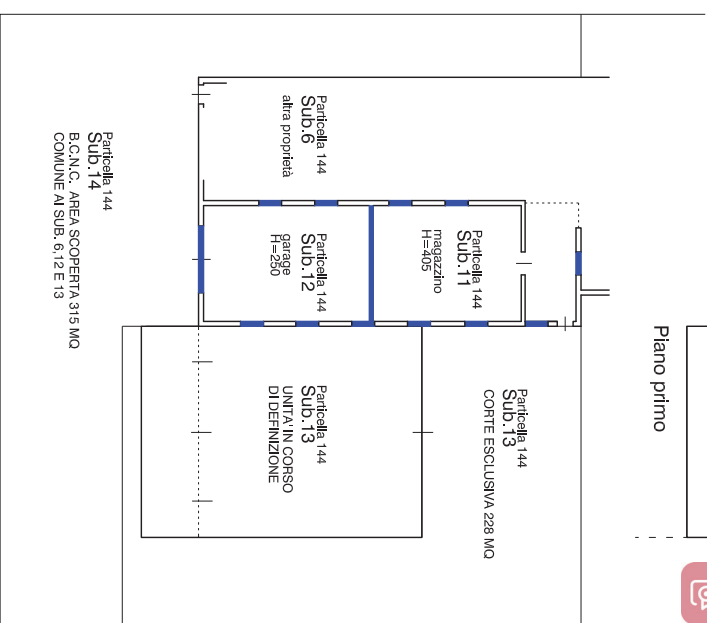

Piano primo

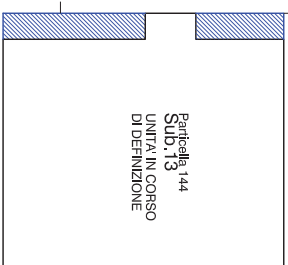

Piano interrato

Catasto Fabbricati
Pratica prot. n. 1037/4130
del 29/8/2007
NON CORRESPONDENZE
(costruzioni/denunce)

Particella 144
Sub. 13
UNITA' IN CORSO
DI DEFINIZIONE

Bonari Renzo
Ordine degli
Architetti di Treviso
Architetto

TRIBUNALE DI TREVISO
E.I. 230/2022 promossa da
I.F.S. NPL SERVICING SPA
Bene Immobiliare situato
a Volpago del Montello (TV)
Via Levada, 22
Individuazione Catasto Fabbricati
Comune di Volpago del Montello
Sez. B. Fog. 4 Particella 144
Allegato grafico n.1 - Scala 1:200