

**Agenzia del Territorio
CATASTO FABBRICATI
Ufficio Provinciale di
Treviso**

Dichiarazione protocollo n. TV0374130 del 29/08/2007

Planimetria di u.i.u. in Comune di Volpago Del Montello

Via Levada

civ.

Identificativi Catastali:

Sezione: B

Foglio: 4

Particella: 144

Subalterno: 11

Compilata da:
Piovesan Mario

Iscritto all'albo:
Geometri

Prov. Treviso

N. 1292

Scheda n. 1

Scala 1:200

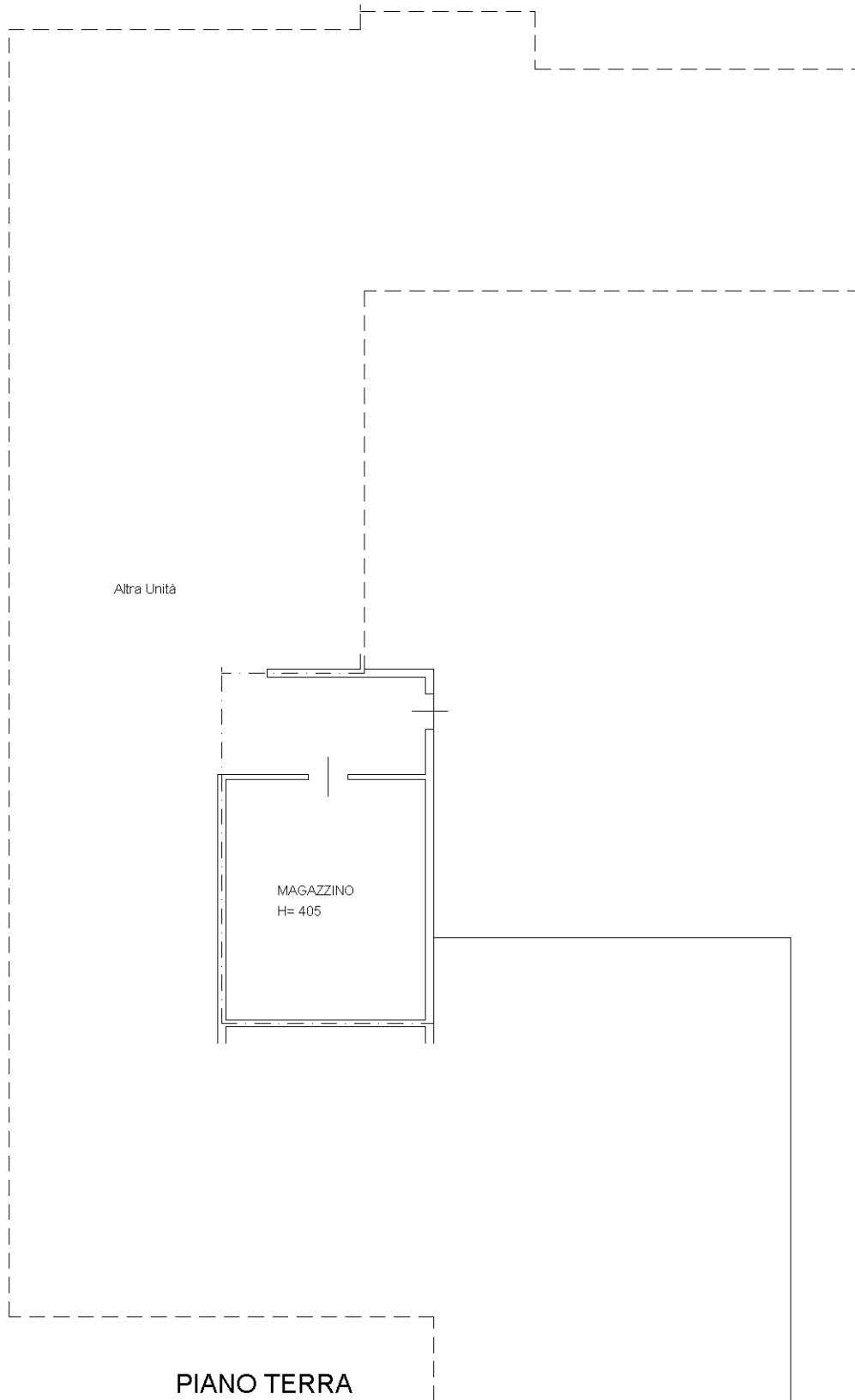

Altra Unità

MAGAZZINO
H= 405

PIANO TERRA

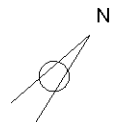

Ultima planimetria in atti