



Repertorio n. 10.156

Raccolta n. 3.548-

DONAZIONI

REPUBBLICA ITALIANA

L'anno duemilasette, il giorno tredici del mese di novembre,

(13 novembre 2007).

In Montebelluna (TV), Corso Mazzini, n. 79, al piano primo, nel mio Studio.

Innanzi a me, Avv. Edoardo BERNINI, Notaio in Montebelluna, iscritto presso il Collegio del Distretto Notarile di Treviso, alla presenza delle testimoni aventi i requisiti di legge, come mi confermano, Signore:

- Benetta Tiziana, nata a Montebelluna (TV) il 25 settembre 1969, residente a Montebelluna (TV), Via Mercato Vecchio, n. 45/a;

- Genovese Papaianni Lucia, nata a Asolo (TV) il 14 aprile 1981, residente in Montebelluna (TV), Vicolo Tessa, n. 12,

sono presenti i Signori:

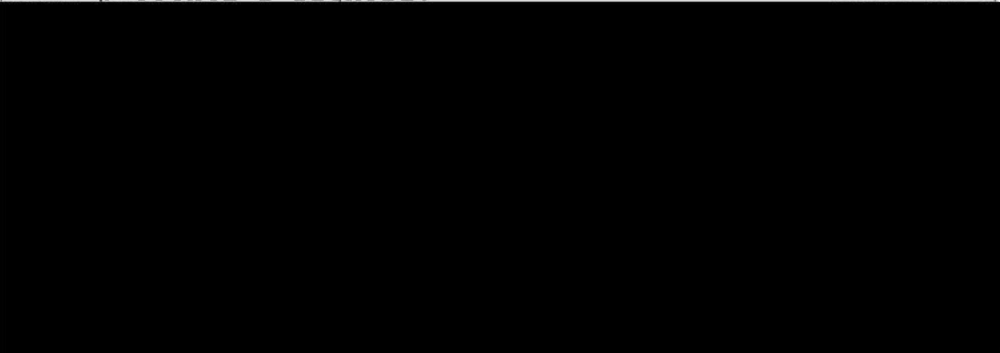

Detti Componenti, della cui identità personale io Notaio sono certo, alla presenza delle testimoni, hanno convenuto e stipulano quanto segue.

ART. 1

Il Signor [redacted] dona:

PRIMA DONAZIONE

A) al figlio, Signor [redacted] che, con grato animo, accetta ed acquista, la piena ed esclusiva proprietà delle unità immobiliari costituite da appartamento al piano primo, con accesso da scala esterna, centrale termica al piano terra e da magazzino al piano terra, facenti parte di un maggior fabbricato sito in Comune di Volpago del Montello (TV), alla Via Levada, civ. n. 22/A, unità così catastalmente individuate:

COMUNE DI VOLPAGO DEL MONTELLO (TV)

Catasto Fabbricati - Sezione B - Foglio 4

Mapp. n. 144 sub 2 - Via Levada - p. T-1 - Cat. A2 - Cl. 2 - vani 4,5 - RC Euro 360,23;

Mapp. n. 144 sub 4 - Via Levada - p. T - Cat. C2 - Cl. 2 - consistenza mq. 63 - superficie catastale mq. 65 - RC Euro 68,33.

Confini, del sub 2 al piano terra: Mapp. n. 144 sub 9

AVV. EDOARDO BERNINI
NOTAIO
Montebelluna
San Zenone degli Ezzelini

Registrato a

Montebelluna

il **15 NOV. 2007**

al n. **7127**

Atti **SAT**

con **€ = 1.008,00**

di cui **€ = 336,00**

per **IBOTECARIA**



- 3 - 4; al piano primo: su quattro lati muri perimetrali; del sub 4: muri perimetrali - Mapp. n. 144 subb 3 - 5. Salvi i più precisi, altri o variati.-----
Unitamente alle suddescritte unità viene donata la proporzionale quota di comproprietà sulle parti, cose ed impianti comuni dell'edificio cui fanno parte, quali previsti dall'art. 1117 e segg. del C.C., rientrando in particolare, fra le parti comuni l'area scoperta della superficie di mq. 540 (cinquecentoquaranta), individuata al Catasto Fabbricati con il Mappale n. 144 sub 9 (bene comune non censibile ai subb 2 - 4 (in oggetto) - 3 e 5 (rimasti al donante));-----

-----**SECONDA DONAZIONE**-----

B) al figlio, Signor [REDACTED] che, con grato animo, accetta ed acquista, la piena ed esclusiva proprietà delle unità immobiliari costituite da porzioni di fabbricato ad uso abitativo - in corso di costruzione - con corte esclusiva della superficie di metri quadrati 228 (duecentoventotto), magazzino e garage pertinenziali, facenti parte del fabbricato citato alla superiore lettera A), unità così catastalmente individuate:-----

-----**COMUNE DI VOLPAGO DEL MONTELLO (TV)**-----

-----**Catasto Fabbricati - Sezione B - Foglio 4**-----

Mapp. n. 144 sub 11 - Via Levada - p. T - Cat. C2 - Cl. 2 - consistenza mq. 65 - superficie catastale mq. 71 - RC Euro 70,50;-----

Mapp.n. 144 sub 12 - Via Levada - p. T - Cat. C6 - Cl. 2 - consistenza mq. 54 - superficie catastale mq. 59 - RC Euro 94,82;-----

Mapp. n. 144 sub 13 - Via Levada - p. S1-T-1 - alloggio in corso di definizione.-----

Confini del tutto: Mappali nn. 144 subb 5 e 9 - strada - Mappali nn. 144 subb 14 e 6. Salvi i più precisi, altri o variati.-----

Unitamente alle suddescritte unità viene donata la proporzionale quota di comproprietà sulle parti, cose ed impianti comuni dell'edificio cui fanno parte, quali previsti dall'art. 1117 e segg. del C.C., rientrando, in particolare, fra le parti comuni l'area scoperta della superficie di mq. 315 (trecentoquindici), individuata al Catasto Fabbricati con il Mappale n. 144 sub 14 (bene comune non censibile ai subb 12 - 13 (in oggetto) e 6 (rimasto al donante)).-----

Precisazioni catastali:-----

- le unità oggetto delle presenti donazioni fanno parte di quanto edificato sull'area censita al Catasto Terreni, Foglio 19 (già Sezione B Foglio 4), con il Mappale n. 144, ente urbano di mq. 1.830, derivante da denunce di cambiamento Modello 3/SPC in data 16 ottobre 1997 n.

47140, in data 14 giugno 2007 n. 293455 e in data 7 agosto 2007 n. 360162;-----

- le unità medesime derivano da denunce di accatastamento presentate al Catasto Fabbricati:-----

* per l'unità Mappale n. 144 sub 2, in data 17 novembre 1997 n. D01953;-----

* per le unità Mappali nn. 144 subb 4 e 9, in data 28 giugno 2007, prot. TV 0314536;-----

* per le unità Mappali nn. 144 subb 11, 12, 13 e 14 in data 29 agosto 2007 prot. TV 0374130 in variazione di quanto precedentemente censito con i Mappali nn. 144 subb 7, 8 e 10 di cui denuncia di accatastamento in data 28 giugno 2007, prot. TV0314536.-----

Per una migliore individuazione dei beni oggetto di donazione si allegano al presente atto, quale unico documento, sotto la lettera "A" per formarne parte integrante e sostanziale, previa illustrazione mia, sottoscrizione dei Componenti, delle testimoni e mia, ma omissane la lettura per espressa dispensa datamene dai Componenti, l'elaborato planimetrico raffigurante l'intero edificio e le planimetrie riferite alle unità Mappali nn. 144 subb 2 - 4 - 11 e 12.-----

-----**ARTICOLI COMUNI**-----

-----**ART. 2**-----

Per quanto potesse occorrere, il donante Signor [REDACTED] dichiara che non sussiste titolo all'iscrizione di ipoteca legale e comunque espressamente vi rinuncia.-----

-----**ART. 3**-----

Le donazioni avvengono nello stato di fatto e di diritto nel quale si trovano gli immobili che ne formano rispettivo oggetto, con ogni inerente diritto, azione, ragione, accessione, pertinenza e servitù attiva e passiva ove esistenti ed in particolare con le servitù derivanti dalla struttura condominiale.-----

-----**ART. 4**-----

Il donante Signor [REDACTED] garantisce la piena ed esclusiva proprietà degli immobili donati per essergli pervenuta l'area sulla quale ha edificato in forza dei seguenti atti di compravendita:-----

- in data 21 settembre 1959, Repertorio n. 5.846 del Notaio Avv. Gustavo Franco, già Notaio in Montebelluna, trascritto a Treviso il giorno 8 ottobre 1959 ai nn. 12888/11953;-----

- in data 26 luglio 1968, Repertorio n. 33.052 del Notaio Dott. Carlo Marcati, già di Treviso, ivi registrato il 16 agosto 1968 al n. 3434/Pubblici, trascritto a Treviso il 24 agosto 1968 ai nn. 15064/13133, e----- conseguente atto di divisione in data 11 novembre 1971, Repertorio n. 39.565 del predetto Notaio Marcati, regi-



strato a Treviso il 20 novembre 1971 al n. 4426/Pubblici e trascritto a Treviso il 7 dicembre 1971 ai nn. 21985/19464.-----

Il donante medesimo dichiara inoltre che gli immobili - ben noti alle parti - sono liberi da formalità comunque pregiudizievoli, privilegi anche fiscali, vincoli - ad eccezione di quanto infra - o altri diritti che ne impediscano l'alienazione ed il libero godimento, assumendo le garanzie di legge; mentre vi grava l'ipoteca giudiziale iscritta presso l'Agenzia del Territorio (già Conservatoria dei Registri Immobiliari) Ufficio Provinciale di Treviso in data 30 maggio 1990 nn. 13966/1748, a favore dell'allora Banca Popolare di Asolo e Montebelluna - soc. coop. a r.l. con sede in Montebelluna (ora VENETO BANCA Soc. Coop. per azioni, per la quale la Banca predetta ha rilasciato l'assenso alla cancellazione con atto da me autenticato nella sottoscrizione in data 12 novembre 2007, Repertorio n. 10.151 Raccolta n. 3.545 (ancora da sottoporre a registrazione perché nei termini).-----

Si richiamano:-----

- il vincolo d'uso (ai sensi dell'art. 59, comma h) del Regolamento Edilizio del Comune di Volpago del Montello di cui all'atto da me Notaio autenticato nella sottoscrizione in data 1 febbraio 2007, Repertorio n. 8.484, registrato a Montebelluna il giorno 8 febbraio 2007 al n. 326/Privati (non soggetto a trascrizione),-----

nonché, per quanto dovesse essere ancora vigente, -----

- il vincolo "non aedificandi" di cui all'atto autenticato nella sottoscrizione dal Notaio Dott. Ernesto Scarpa Gregorj, già di Montebelluna, in data 4 agosto 1975, Repertorio n. 80.393, registrato a Montebelluna il 18 agosto 1975 al n. 3543/Privati, trascritto a Treviso il 26 agosto 1975 ai nn. 11916/10254, stipulato per l'ampliamento del fabbricato in oggetto.-----

ART. 5 -----

Gli effetti del presente atto vengono convenuti da oggi ad ogni fine e, da oggi, le rispettive parti donatarie vengono immesse nel possesso di quanto donato, con tutti gli utili ed oneri relativi.-----

ART. 6 -----

Ai sensi e per gli effetti della vigente normativa urbanistico-edilizia (L. n. 47/1985, L. n. 724/1994, L. n. 662/1996, D.P.R. n.380/2001 e loro successive modificazioni ed integrazioni, per quanto applicabili), il Signor [REDACTED] dichiara:-----

- che per l'edificazione del fabbricato di cui sono parte le unità in oggetto sono stati rilasciati dal Comune di Volpago del Montello i seguenti titoli abilitativi:-----

* concessione edilizia in sanatoria in data 20 aprile 1995 n. 558, prot. n. 86/2581;-----

* concessione in data 28 aprile 1995, n. 4, prot. n. 94/9076 (per la ristrutturazione) con conseguente rilascio del permesso di abitabilità in data 17 dicembre 1997 n. 4/95;-----

* permesso di costruire in data 21 marzo 2007, n. 31 (a sanatoria e ampliamento, le cui opere sono in corso);--

- che, successivamente, sino alla data odierna, non sono stati realizzati nei fabbricati medesimi interventi per i quali fosse richiesta licenza o concessione edilizia, ad edificare o in sanatoria, permesso di costruire ovvero denuncia di inizio attività e che non sono stati adottati provvedimenti sanzionatori previsti dalla vigente disciplina urbanistica;-----

- che l'area di sedime e scoperta pertinenziale al fabbricato di cui sono parte le unità in oggetto, come sopra censito al Catasto Fabbricati, è di superficie inferiore ai limiti di legge per cui non necessita allegare il certificato di destinazione urbanistica;-----

- per quanto potesse occorrere si precisa che ai fini di quanto previsto dal D. Lgs. n. 192/2005 come modificato dal D. Lgs. n. 311/2006, stante la natura liberale del presente atto (prima ancora che per le caratteristiche di quanto precede) non necessita farsi luogo ad allegazione di sorta. -----

----- ART. 7 -----

Ai sensi e per gli effetti della Legge 19 maggio 1975, n. 151 e dell'art. 2659 C.C.:-----

- il Signor [redacted] dichiara di essere coniugato in regime di comunione legale dei beni (per quanto gli immobili in oggetto, pervenutigli in data anteriore all'entrata in vigore della citata Legge 151/1975, siano beni personali);-----

- il Signor [redacted] dichiara di essere coniugato in regime di comunione legale dei beni;-----

- il Signor [redacted] dichiara di essere celibe.-----

----- ART. 8 -----

Anche ai fini fiscali si fa risultare quanto segue:----

- ai sensi e per gli effetti dell'art. 26 del D.P.R. n. 131/1986 e di cui all'art. 57, comma 2, del D. Lgs. n. 346/1990 e loro successive modificazioni ed integrazioni, per quanto applicabili e per quanto possa occorrere, le parti danno atto che il donante Signor [redacted]

[redacted] è padre dei donatari Signori [redacted] e [redacted] e che tra essi non è intervenuta alcuna donazione precedente atto ad essa assimilato;---

- le parti dichiarano che i valori di quanto donato ammontano:-----



- ad Euro 49.498,68 (quarantanovemilaquattrocentonovantotto virgola sessantotto), per la donazione di cui all'art. 1 lettera A);-----

- ad Euro 120.000,00 (centoventimila virgola zero zero), per la donazione di cui all'art. 1 lettera B).-----

- ciascuno dei donatari, in presenza dei requisiti per l'agevolazione dell'acquisto della c.d. prima casa, e specificamente il Signor [REDACTED] precisando che l'unità Mappale n. 144 sub 13 (in corso di costruzione) non è e non sarà neppure al completamento dei lavori casa di abitazione di lusso, chiede l'applicazione delle imposte ipotecaria e catastale in misura fissa ed a tal riguardo ciascuno di essi dichiara di trovarsi nelle condizioni di cui alla Nota II bis dell'articolo 1, Tariffa parte prima, allegata al D.P.R. 131/1986 e precisamente:-----

a) di risiedere nel Comune di ubicazione dell'immobile in questione;-----

b) di non essere titolare esclusivo (o in comunione legale) dei diritti di proprietà, usufrutto, uso e abitazione di altra abitazione nel territorio del Comune di ubicazione dell'immobile oggetto di donazione;-----

c) di non essere titolare - neppure per quote (anche in regime di comunione legale) - su tutto il territorio nazionale dei diritti di proprietà, usufrutto, uso, abitazione e nuda proprietà su altra casa di abitazione acquistata da esso medesimo (o dal coniuge) con le agevolazioni previste dalla vigente Nota II bis art.1 Tariffa Parte Prima allegata al D.P.R. 131/1986 e/o dalle norme ivi richiamate per l'acquisto della c.d. prima casa;-----

- entrambi i donatari si dichiarano edotti della disciplina al riguardo vigente, anche in tema di decadenza.-

- le parti contraenti, per le unità immobiliari urbane Mappali nn. 144 subb 4 - 11 e 12 dichiarano di volersi avvalere delle disposizioni di cui all'art. 12 del D.L. n.70/1988 convertito nella Legge n. 154/1988 per rendita catastale proposta.-----

ART. 9 -----

Spese, imposte e tasse inerenti e conseguenti al presente atto, vanno a carico delle rispettive Parti donatarie.-----

Del che richiesto io Notaio ho ricevuto il presente atto del quale, ad eccezione di quanto allegato, per il quale ho avuto loro espressa dispensa, ho dato lettura alla continua presenza delle testimoni, ai Comparenti che, dichiarandolo conforme alle loro volontà, lo approvano.-----

Scritto con l'ausilio di mezzi elettronici da persona di mia fiducia e completato a mano da me Notaio, consta

di 2 (due) fogli per 6 (sei) facciate intere e parte della settimana fino a qui e viene sottoscritto dai Comparenti, dalle testimoni e da me Notaio come per legge alle ore 10,06 (dieci e sei minuti).-----

F.to [REDACTED]-----

F.to [REDACTED]-----

F.to [REDACTED]-----

F.to Tiziana Benetta, teste-----

F.to Genovese Papaianni Lucia, teste-----

F.to Edoardo Bernini, Notaio (I.S.)-----

A handwritten signature in black ink is written over a blue circular notary seal. The seal contains text around its perimeter, including the word "NOTAIO" and the year "1863".

ELABORATO PLANIMETRICO

Compilato da:
Piovesan Mario

Iscritto all'albo:
Geometri

Prov. Treviso N. 1292

Agenzia del Territorio
CATASTO FABBRICATI
Ufficio Provinciale di
Treviso

DELEGATO

A

Reportorio N. 10156

Ricevuta N. 3548

Comune di Volpago Del Montello

Sezione: B Foglio: 4 Particella: 144

Protocollo n. del
Tipo Mappale n. 360162 del 07/08/2007

Scala 1 : 500

Dimostrazione grafica dei subalterni

PIANO TERRA (T)

m.n.213

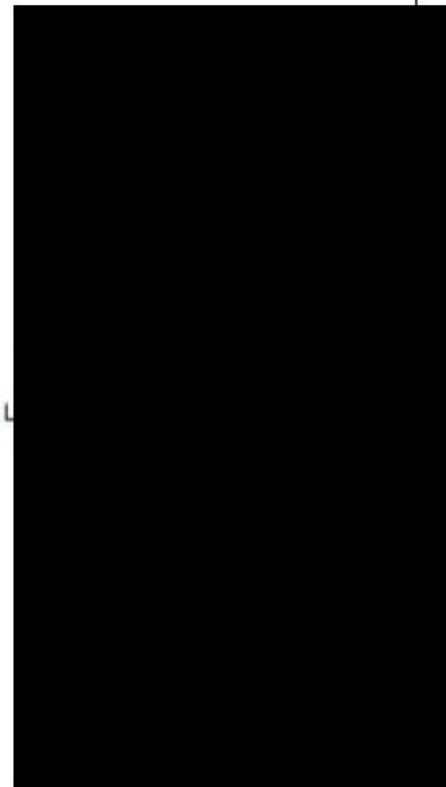
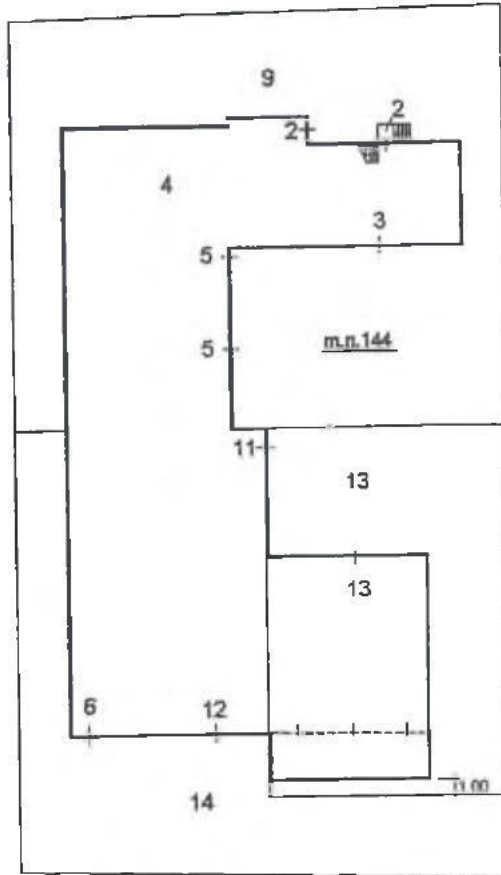

PIANO SOTTOSTRADA 1 (S1)

13

PIANO PRIMO (1)

13

1
 2
 3
 4
 5
 6
 7
 8
 9
 10
 11
 12
 13
 14
 15
 16
 17
 18
 19
 20
 21
 22
 23
 24
 25
 26
 27
 28
 29
 30
 31
 32
 33
 34
 35
 36
 37
 38
 39
 40
 41
 42
 43
 44
 45
 46
 47
 48
 49
 50
 51
 52
 53
 54
 55
 56
 57
 58
 59
 60
 61
 62
 63
 64
 65
 66
 67
 68
 69
 70
 71
 72
 73
 74
 75
 76
 77
 78
 79
 80
 81
 82
 83
 84
 85
 86
 87
 88
 89
 90
 91
 92
 93
 94
 95
 96
 97
 98
 99
 100
 101
 102
 103
 104
 105
 106
 107
 108
 109
 110
 111
 112
 113
 114
 115
 116
 117
 118
 119
 120
 121
 122
 123
 124
 125
 126
 127
 128
 129
 130
 131
 132
 133
 134
 135
 136
 137
 138
 139
 140
 141
 142
 143
 144
 145
 146
 147
 148
 149
 150
 151
 152
 153
 154
 155
 156
 157
 158
 159
 160
 161
 162
 163
 164
 165
 166
 167
 168
 169
 170
 171
 172
 173
 174
 175
 176
 177
 178
 179
 180
 181
 182
 183
 184
 185
 186
 187
 188
 189
 190
 191
 192
 193
 194
 195
 196
 197
 198
 199
 200
 201
 202
 203
 204
 205
 206
 207
 208
 209
 210
 211
 212
 213
 214
 215
 216
 217
 218
 219
 220
 221
 222
 223
 224
 225
 226
 227
 228
 229
 230
 231
 232
 233
 234
 235
 236
 237
 238
 239
 240
 241
 242
 243
 244
 245
 246
 247
 248
 249
 250
 251
 252
 253
 254
 255
 256
 257
 258
 259
 260
 261
 262
 263
 264
 265
 266
 267
 268
 269
 270
 271
 272
 273
 274
 275
 276
 277
 278
 279
 280
 281
 282
 283
 284
 285
 286
 287
 288
 289
 290
 291
 292
 293
 294
 295
 296
 297
 298
 299
 300
 301
 302
 303
 304
 305
 306
 307
 308
 309
 310
 311
 312
 313
 314
 315
 316
 317
 318
 319
 320
 321
 322
 323
 324
 325
 326
 327
 328
 329
 330
 331
 332
 333
 334
 335
 336
 337
 338
 339
 340
 341
 342
 343
 344
 345
 346
 347
 348
 349
 350
 351
 352
 353
 354
 355
 356
 357
 358
 359
 360
 361
 362
 363
 364
 365
 366
 367
 368
 369
 370
 371
 372
 373
 374
 375
 376
 377
 378
 379
 380
 381
 382
 383
 384
 385
 386
 387
 388
 389
 390
 391
 392
 393
 394
 395
 396
 397
 398
 399
 400
 401
 402
 403
 404
 405
 406
 407
 408
 409
 410
 411
 412
 413
 414
 415
 416
 417
 418
 419
 420
 421
 422
 423
 424
 425
 426
 427
 428
 429
 430
 431
 432
 433
 434
 435
 436
 437
 438
 439
 440
 441
 442
 443
 444
 445
 446
 447
 448
 449
 450
 451
 452
 453
 454
 455
 456
 457
 458
 459
 460
 461
 462
 463
 464
 465
 466
 467
 468
 469
 470
 471
 472
 473
 474
 475
 476
 477
 478
 479
 480
 481
 482
 483
 484
 485
 486
 487
 488
 489
 490
 491
 492
 493
 494
 495
 496
 497
 498
 499
 500
 501
 502
 503
 504
 505
 506
 507
 508
 509
 510
 511
 512
 513
 514
 515
 516
 517
 518
 519
 520
 521
 522
 523
 524
 525
 526
 527
 528
 529
 530
 531
 532
 533
 534
 535
 536
 537
 538
 539
 540
 541
 542
 543
 544
 545
 546
 547
 548
 549
 550
 551
 552
 553
 554
 555
 556
 557
 558
 559
 560
 561
 562
 563
 564
 565
 566
 567
 568
 569
 570
 571
 572
 573
 574
 575
 576
 577
 578
 579
 580
 581
 582
 583
 584
 585
 586
 587
 588
 589
 590
 591
 592
 593
 594
 595
 596
 597
 598
 599
 600
 601
 602
 603
 604
 605
 606
 607
 608
 609
 610
 611
 612
 613
 614
 615
 616
 617
 618
 619
 620
 621
 622
 623
 624
 625
 626
 627
 628
 629
 630
 631
 632
 633
 634
 635
 636
 637
 638
 639
 640
 641
 642
 643
 644
 645
 646
 647
 648
 649
 650
 651
 652
 653
 654
 655
 656
 657
 658
 659
 660
 661
 662
 663
 664
 665
 666
 667
 668
 669
 670
 671
 672
 673
 674
 675
 676
 677
 678
 679
 680
 681
 682
 683
 684
 685
 686
 687
 688
 689
 690
 691
 692
 693
 694
 695
 696
 697
 698
 699
 700
 701
 702
 703
 704
 705
 706
 707
 708
 709
 710
 711
 712
 713
 714
 715
 716
 717
 718
 719
 720
 721
 722
 723
 724
 725
 726
 727
 728
 729
 730
 731
 732
 733
 734
 735
 736
 737
 738
 739
 740
 741
 742
 743
 744
 745
 746
 747
 748
 749
 750
 751
 752
 753
 754
 755
 756
 757
 758
 759
 760
 761
 762
 763
 764
 765
 766
 767
 768
 769
 770
 771
 772
 773
 774
 775
 776
 777
 778
 779
 780
 781
 782
 783
 784
 785
 786
 787
 788
 789
 790
 791
 792
 793
 794
 795
 796
 797
 798
 799
 800
 801
 802
 803
 804
 805
 806
 807
 808
 809
 810
 811
 812
 813
 814
 815
 816
 817
 818
 819
 820
 821
 822
 823
 824
 825
 826
 827
 828
 829
 830
 831
 832
 833
 834
 835
 836
 837
 838
 839
 840
 841
 842
 843
 844
 845
 846
 847
 848
 849
 850
 851
 852
 853
 854
 855
 856
 857
 858
 859
 860
 861
 862
 863
 864
 865
 866
 867
 868
 869
 870
 871
 872
 873
 874
 875
 876
 877
 878
 879
 880
 881
 882
 883
 884
 885
 886
 887
 888
 889
 890
 891
 892
 893
 894
 895
 896
 897
 898
 899
 900
 901
 902
 903
 904
 905
 906
 907
 908
 909
 910
 911
 912
 913
 914
 915
 916
 917
 918
 919
 920
 921
 922
 923
 924
 925
 926
 927
 928
 929
 930
 931
 932
 933
 934
 935
 936
 937
 938
 939
 940
 941
 942
 943
 944
 945
 946
 947
 948
 949
 950
 951
 952
 953
 954
 955
 956
 957
 958
 959
 960
 961
 962
 963
 964
 965
 966
 967
 968
 969
 970
 971
 972
 973
 974
 975
 976
 977
 978
 979
 980
 981
 982
 983
 984
 985
 986
 987
 988
 989
 990
 991
 992
 993
 994
 995
 996
 997
 998
 999
 1000



Planimetria di u.i.u. in Comune di VOLPAGO DEL M.LLO via civ.



PIANTA PIANO TERRA (h=2,76)

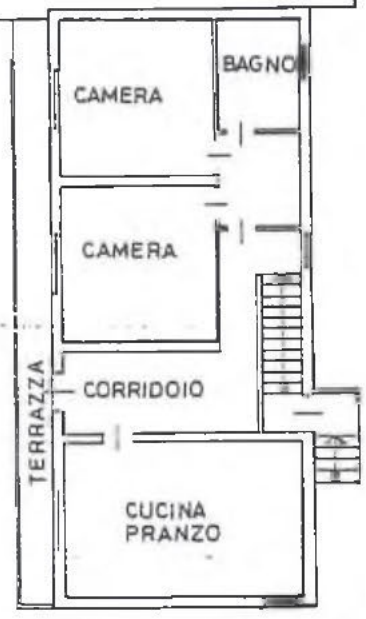

PIANTA PIANO PRIMO (h=2,76)

ORIENTAMENTO



SCALA DI 1:200

Dichiarazione di N.C.
Denuncia di variazione

Identificativi catastali
F. B-4
n. 144 sub. 2

Compilata dal GEOMETRA
(Titolo, cognome e nome)
PIOVESAN MARIO
Iscritto all'albo de GEOMETRI
della provincia di TREVISO n. 1292
data 17.11.1997 Firma

RISERVATO ALL'UFFICIO

**Agenzia del Territorio
CATASTO FABBRICATI
Ufficio Provinciale di
Treviso**

Dichiarazione protocollo n. _____ del _____	
Planimetria di u.i.u. in Comune di Volpago Del Montello	
Via Levada _____	civ. _____
Identificativi Catastali: Sezione: B Foglio: 4 Particella: 144 Subalterno: 4	Compilata da: Piovesan Mario Iscritto all'albo: Geometri Prov. Treviso _____ N. 1292

Scheda n. 1 Scala 1:200

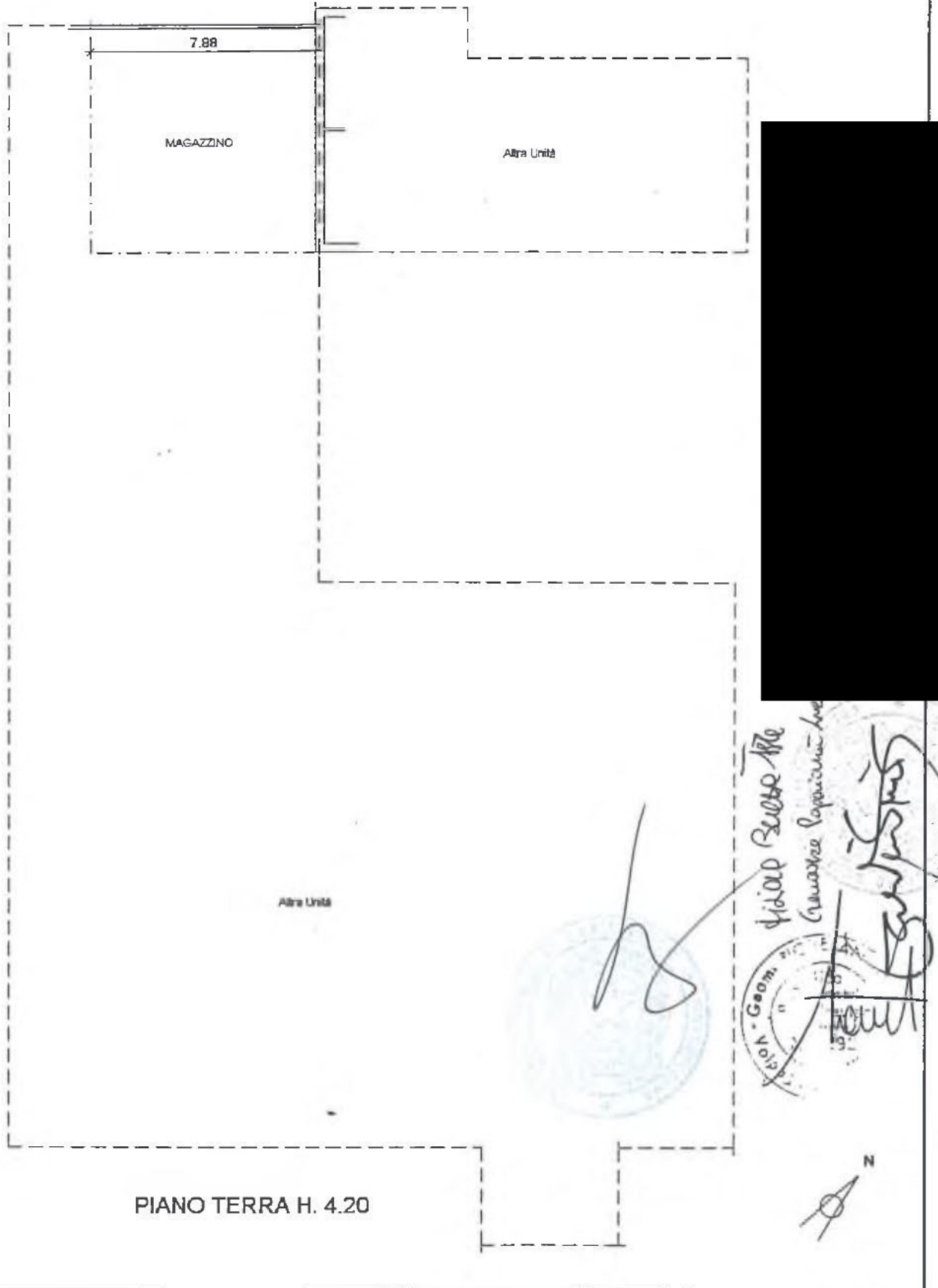

**Agenzia del Territorio
CATASTO FABBRICATI
Ufficio Provinciale di
Treviso**

Dichiarazione protocollo n. _____ del _____
Planimetria di u.i.u. in Comune di Volpago Del Montello
Via Levada _____ civ. _____

Identificativi Catastali:

Sezione: B
Foglio: 4
Particella: 144
Subalterno: 11

Compilata da:
Piovesan Mario
Iscritto all'albo:
Geometri

Prov. Treviso

N. 1292

Scheda n. 1 Scala 1:200

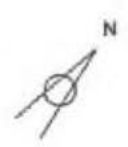
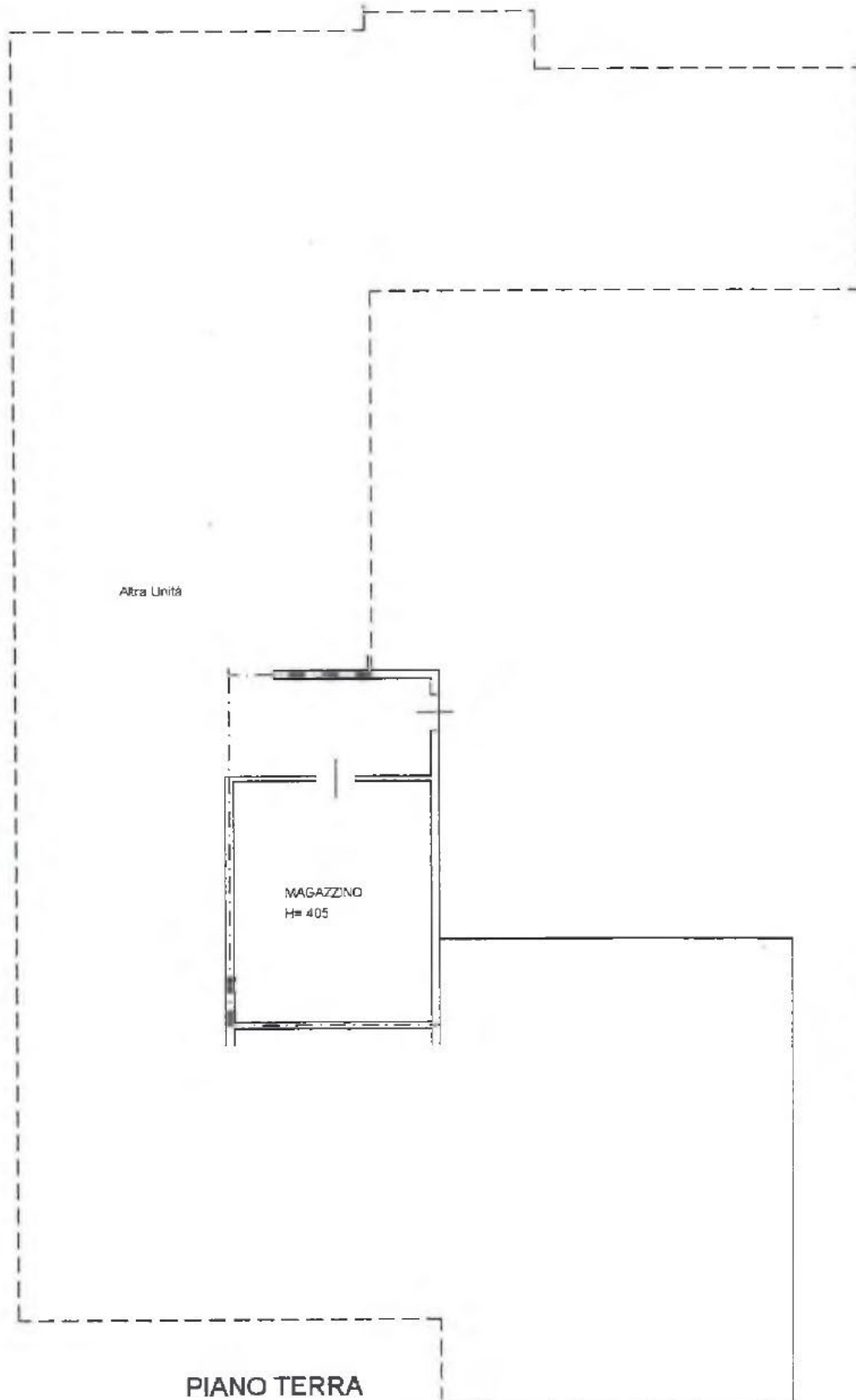

**Agenzia del Territorio
CATASTO FABBRICATI
Ufficio Provinciale di
Treviso**

Dichiarazione protocollo n. _____ del _____
Planimetria di u.i.u. in Comune di Volpago Del Montello
Via Levada _____ civ. _____

Identificativi Catastali:

Sezione: B
Foglio: 4
Particella: 144
Subalterno: 12

Compilata da:
Piovesan Mario

Iscritto all'albo:
Geometri

Prov. Treviso

N. 1292

Scheda n. 1

Scala 1:200

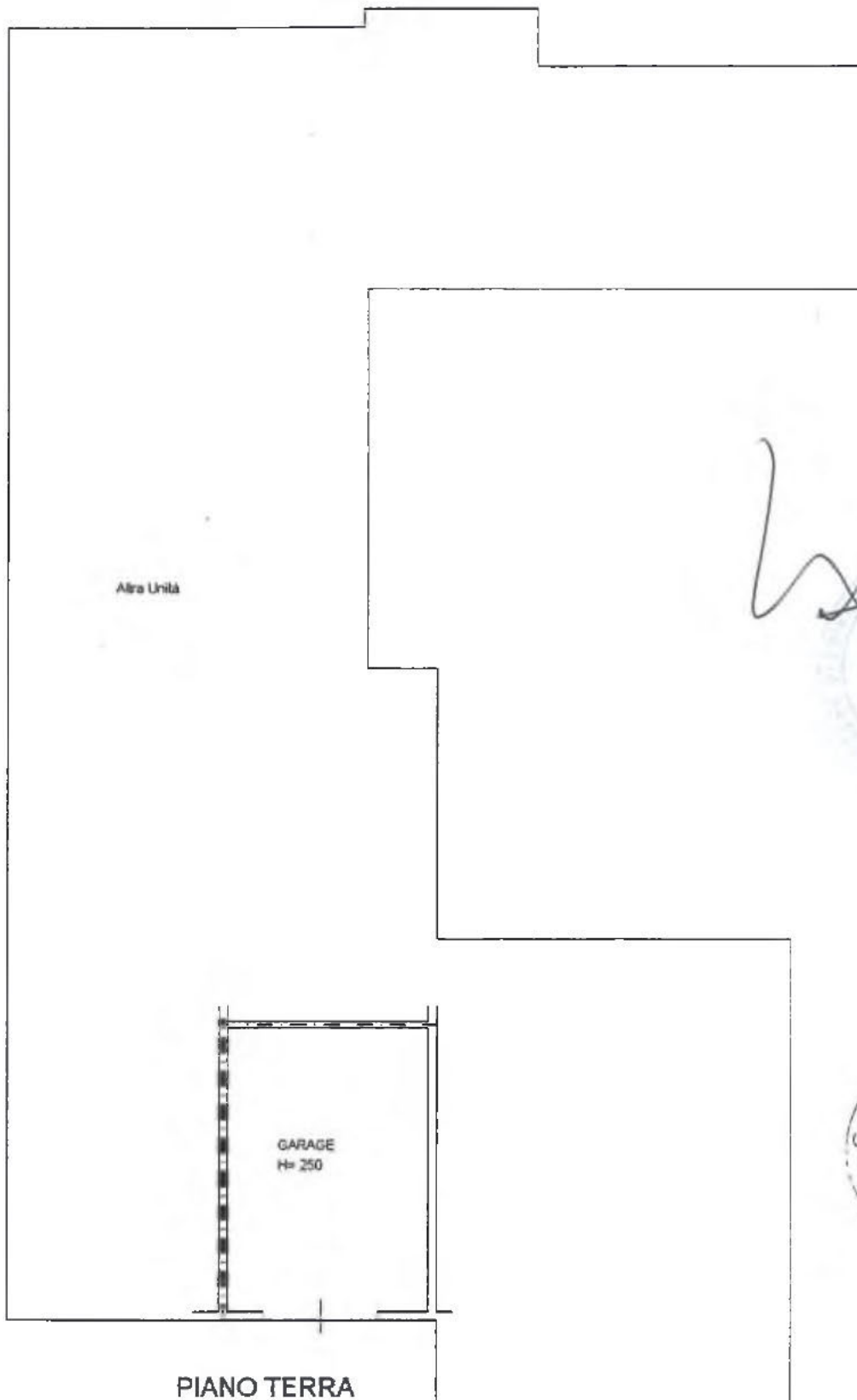

La presente copia, realizzata con sistema elettronico è
composta di n° Medici forensi U.I.L.
è conforme all'originale e si rilascia alla parte interessata
per mi consegnati
Montebelluna, 15 NOV. 2007



A handwritten signature in black ink is written over a circular official seal. The signature is stylized and appears to read 'G. M. S.'. The seal is light blue and contains text that is partially obscured by the signature.