

PROSPETTO OVEST

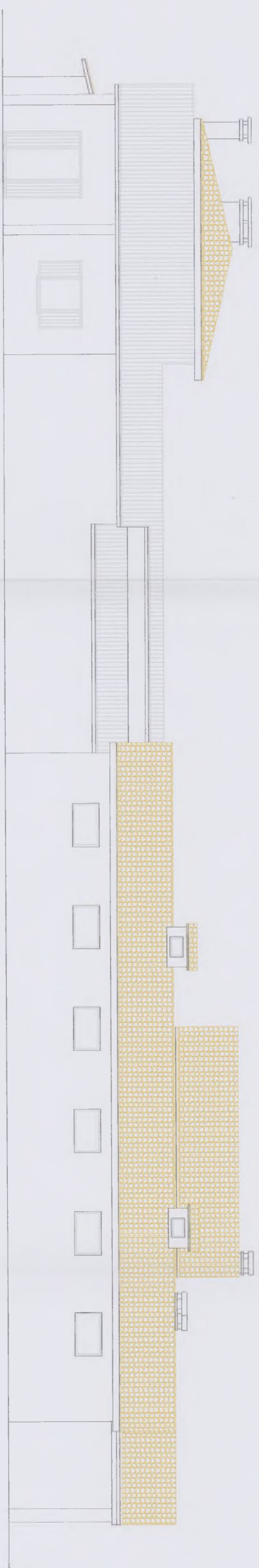

SEZIONE A-A - PROSPETTO NORD

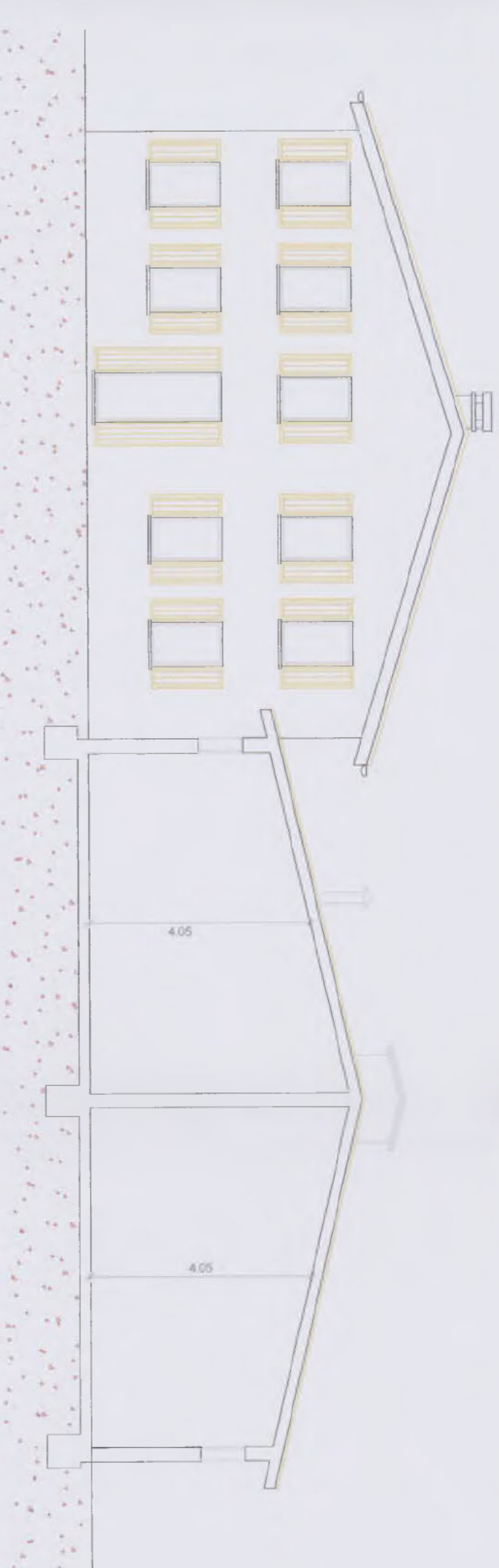

PROSPETTO EST

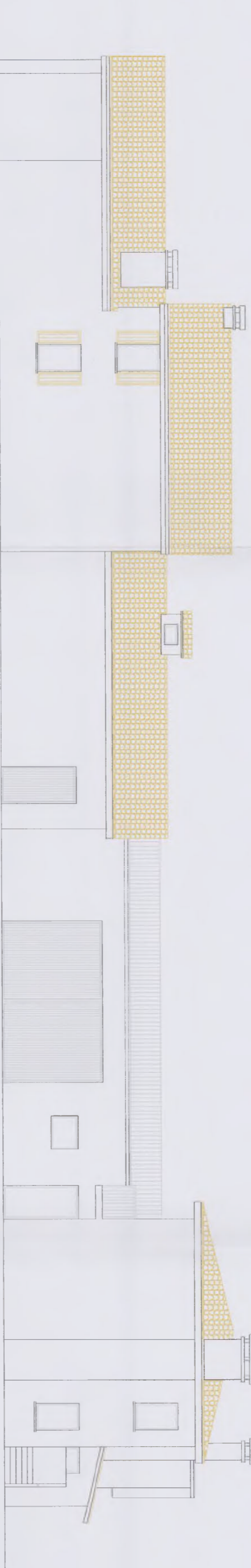

SEZIONE B-B



REGIONE VENETO

PROVINCIA DI TREVISO

COMUNE DI VOLPAGO DEL MONTELLO

COMUNE DI VOLPAGO DEL MONTELLO
VISTO: IL **PARTEGGIAMENTO DI FABBRICATO DI CIVILE ABITAZIONE**

per l'esecuzione delle opere di cui al presente
conformemente al piano esecutivo della
Catastrale - edilizia - urbanistica - edilizia - edilizia

del n. **24/1408/2007** del 21/08/2007
del n. **31** del 21/08/2007

del n. **31** del 21/08/2007
del n. **31** del 21/08/2007

del n. **31** del 21/08/2007
del n. **31** del 21/08/2007

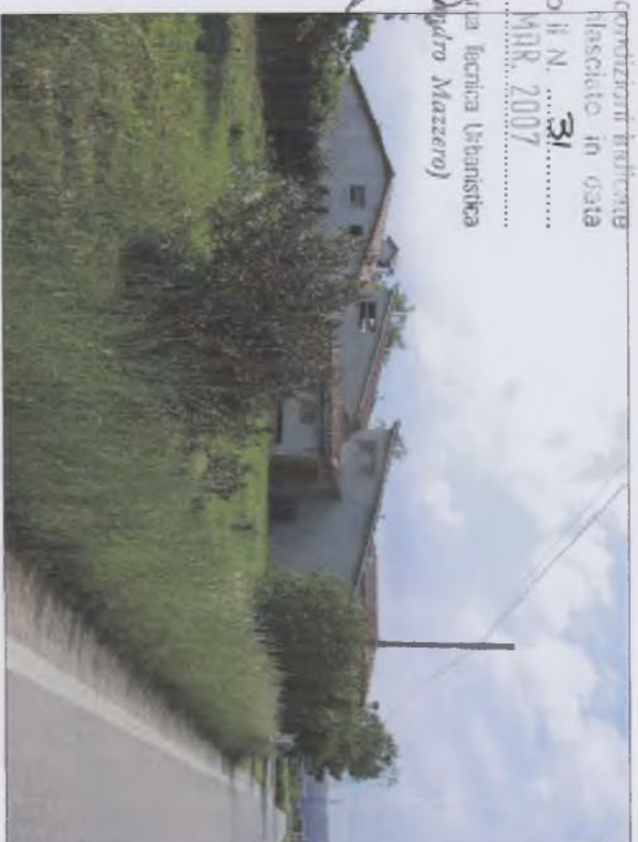

Int. del 04/06

PROSPETTO SUD

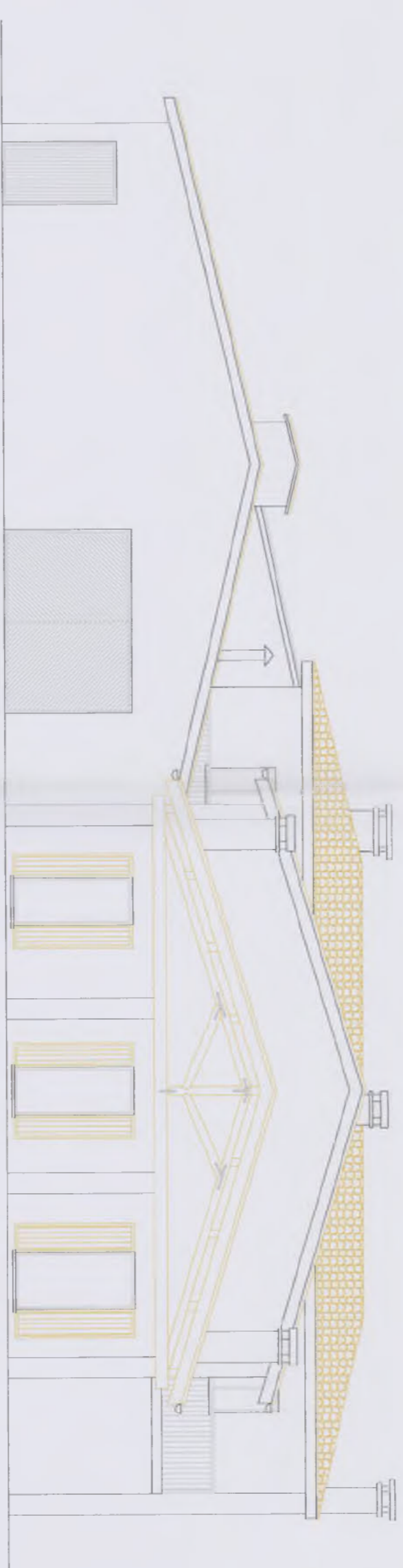

SEZIONE C-C



PROSPETTO NORD

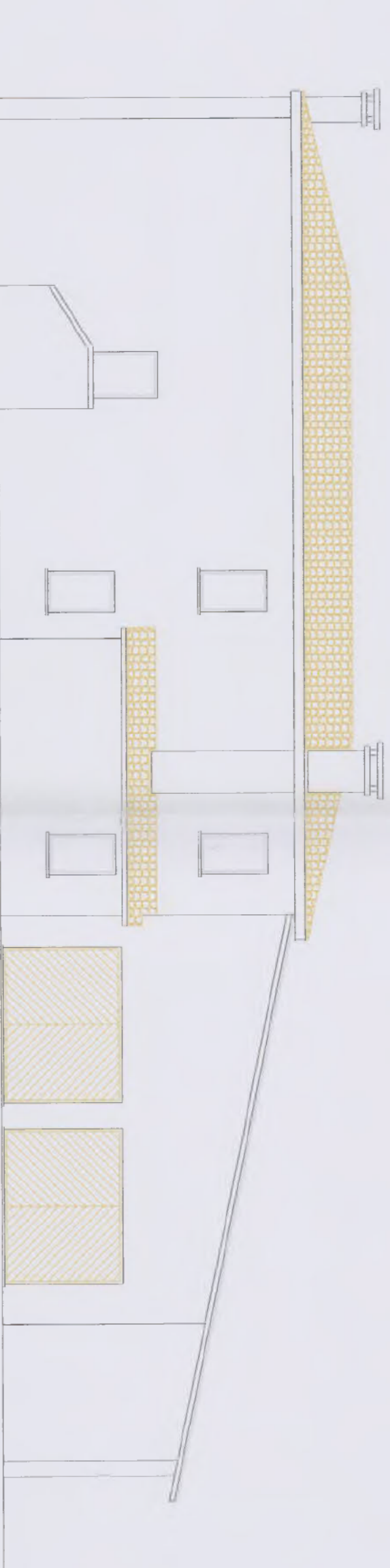

PROGETTO ESECUTIVO:	NUOVA SISTEMAZIONE PROSPETTI E SEZIONI
Tavole	7
Scala	1:100
Data	Agosto 2006

COMITENTE:



Progettista:



PIOVESAN Geom. MARIO
Via F. M. Petri, 12 - Volpago del Montello (TV)
Tel. 0423/871423 - Fax 0423/873032

Firma:

