

ditta:



VIA LEVADA22, VENEGAZZU -

ARCHITETTO  
**LINO ZANATTA**  
STUDIO TECNICO  
Via S. Pio X, 65/B - Tel. 871115  
31040 VOLPAGO DEL MONTELLO (TV)  
c. fisc. ZNT UNI 40D05 M118U  
part. Iva 00021530266

Fabbricato ad uso civile abitazione,  
capannone per l'allevamento vitelli  
e ricovero automezzi - DISEGNI SCALA 1:100.

Allegato **A** a domanda di condono edilizio.  
**PIANTE E COMPUTO METRICO  
PER IL CALCOLO DELL'OBLAZIONE**

IL RICHIEDENTE

IL TECNICO

**Dr. Arch. LINO ZANATTA**  
n. 341 Ordine Architetti Treviso

**COMUNE DI VOLPAGO DEL MONTELLO**  
VISTO: NULLA OSTA

per l'esecuzione delle opere di cui al presente  
conformemente al parere espresso dalla  
Commissione Edilizia Comunale nella seduta  
del 11/5/1986 ed alle condizioni  
indicate nella concessione rilasciata in  
data 20 APR. 1985 sotto il N. 553  
Volpago del Montello, li 20 APR. 1986

28 LUG. 1986

IL SINDACO

[Marti] prof. Mirco



PLANIMETRIA CATASTALE  
Scala 1:2000



COMUNE DI VOLPAGO DEL MLLO  
Fog. 19° m.n. 144

PIANTA PIANO TERRA

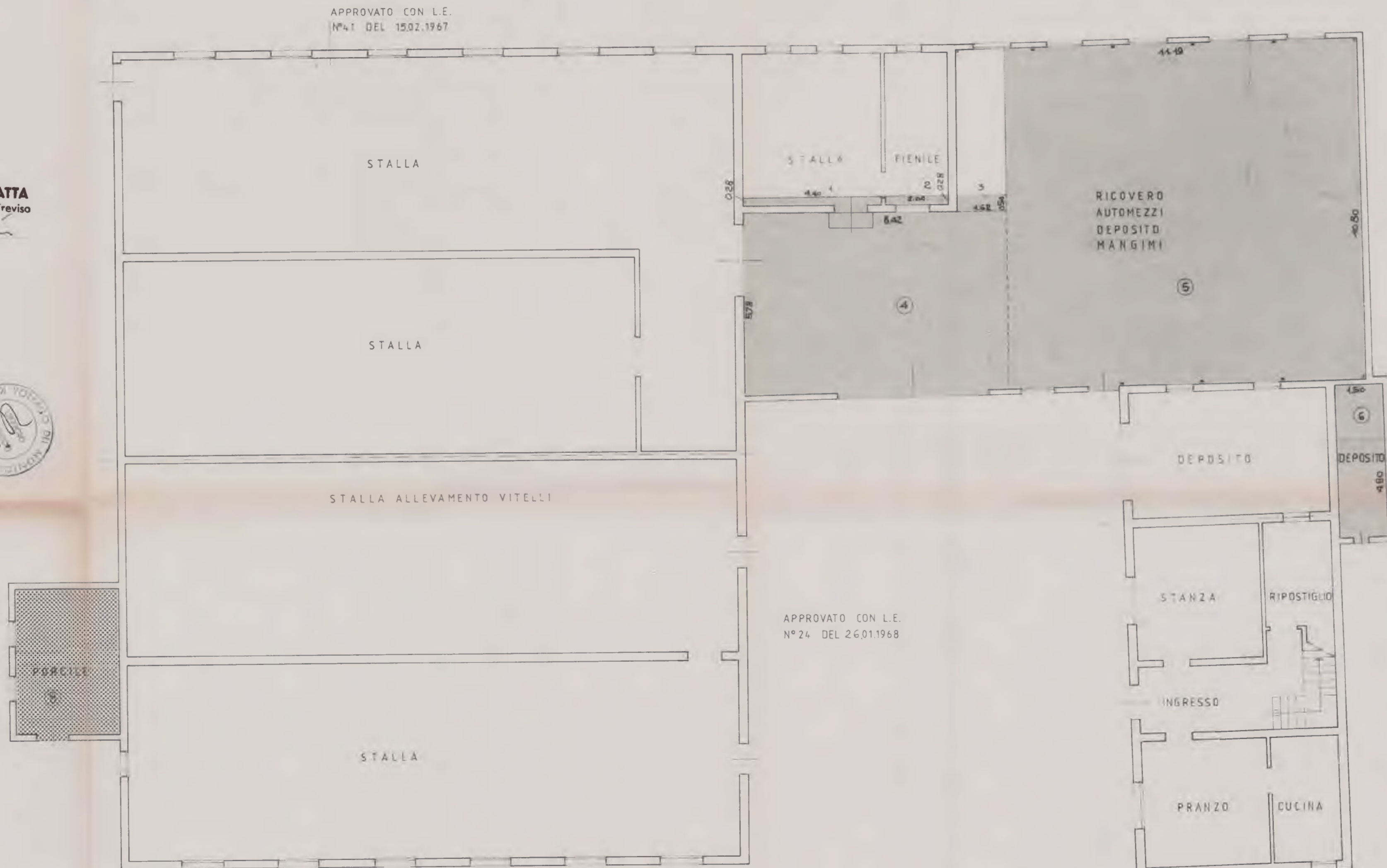

**ABUSO TIPO 3- ANNO 1968. RURALE**

1 STALLA	44x0,28=Mq. 123
2 FIENILE	2,00x0,28=Mq. 0,56
3 RIC. MEZZI AGR.	16,2x0,54=Mq. 0,87
4 " " "	5,78x8,42=Mq. 4,867
5 " " "	11,15x10,80=Mq. 120,85
6 DEPOSITO	4,90x15,3=Mq. 7,35
179,53	

Mq. 179,53 x 60% = Mq. 107,72

**ABUSO TIPO 3- ANNO 1976**

7 CAMERA	2,04 x 4,00 = Mq. 8,16 x h 2,80 = Mq. 22,85
----------	---

**ABUSO TIPO 3- ANNO 1967**

8 PORCILE 4,61 x 3,31 = 15,26 Mq.  
(NON E' TENUTO AD OBLAZIONE IN QUANTO  
ESEGUITO IN DATA ANTERIORE AL 1/9/1967  
IN ZONA ESTERNA AI CENTRI ABITATI)

PIANTA PIANO PRIMO

APPROVATO CON L.E. N°89 DEL 25.8.1975  
E L.E. N°172 DEL 07.01.1976 - VARIANTE -

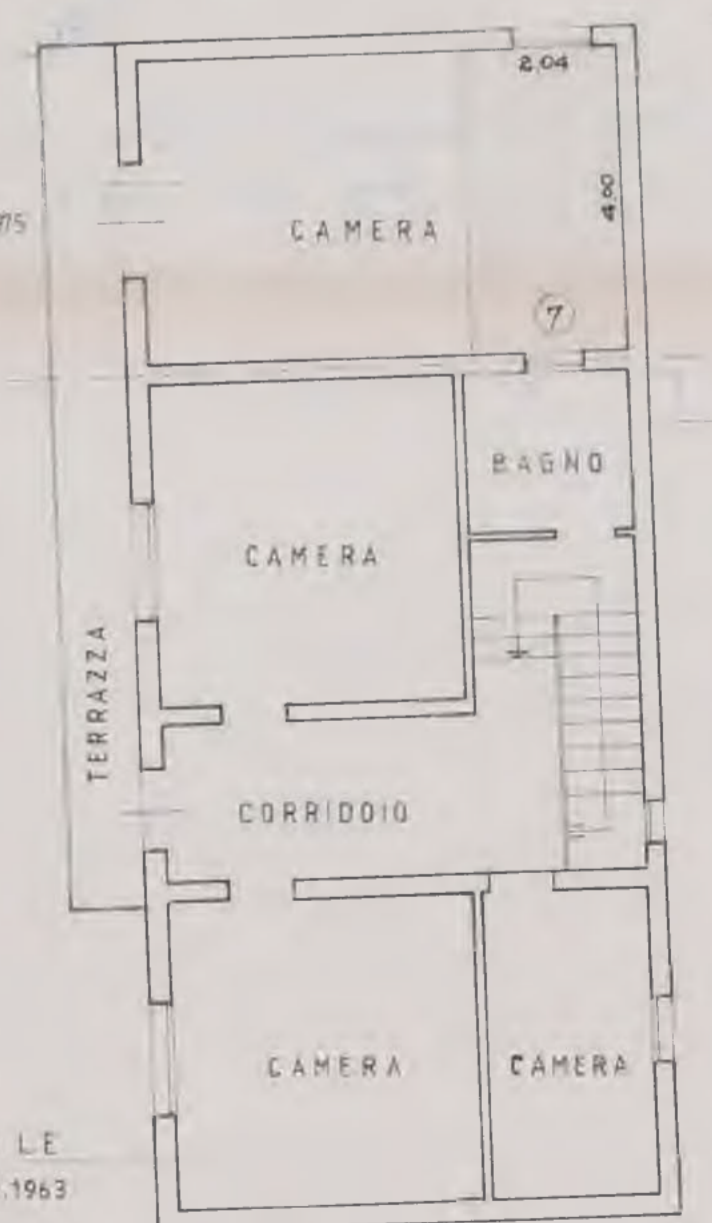

APPROVATO CON L.E.  
DEL 27.02.1963