



MINISTERO DELLE FINANZE

Mod. B (Nuovo Catasto Edilizio Urbano)

DIREZIONE GENERALE DEL CATASTO E DEI SERVIZI TECNICI ERARIALI

NUOVO CATASTO EDILIZIO URBANO

(R. DECRETO-LEGE 13 APRILE 1976, N. 612)

Planimetria dell'immobile situato nel Comune di Vevelago Via Pomini - Barco
Ditta Docto con Elisabetta u. Rigo del 16-8-1956 e Agnoleto Laura u. Manfelloni del 29-11-1948
Allegata alla dichiarazione presentata all'Ufficio Tecnico Erariale di Treviso Scheda N. 6

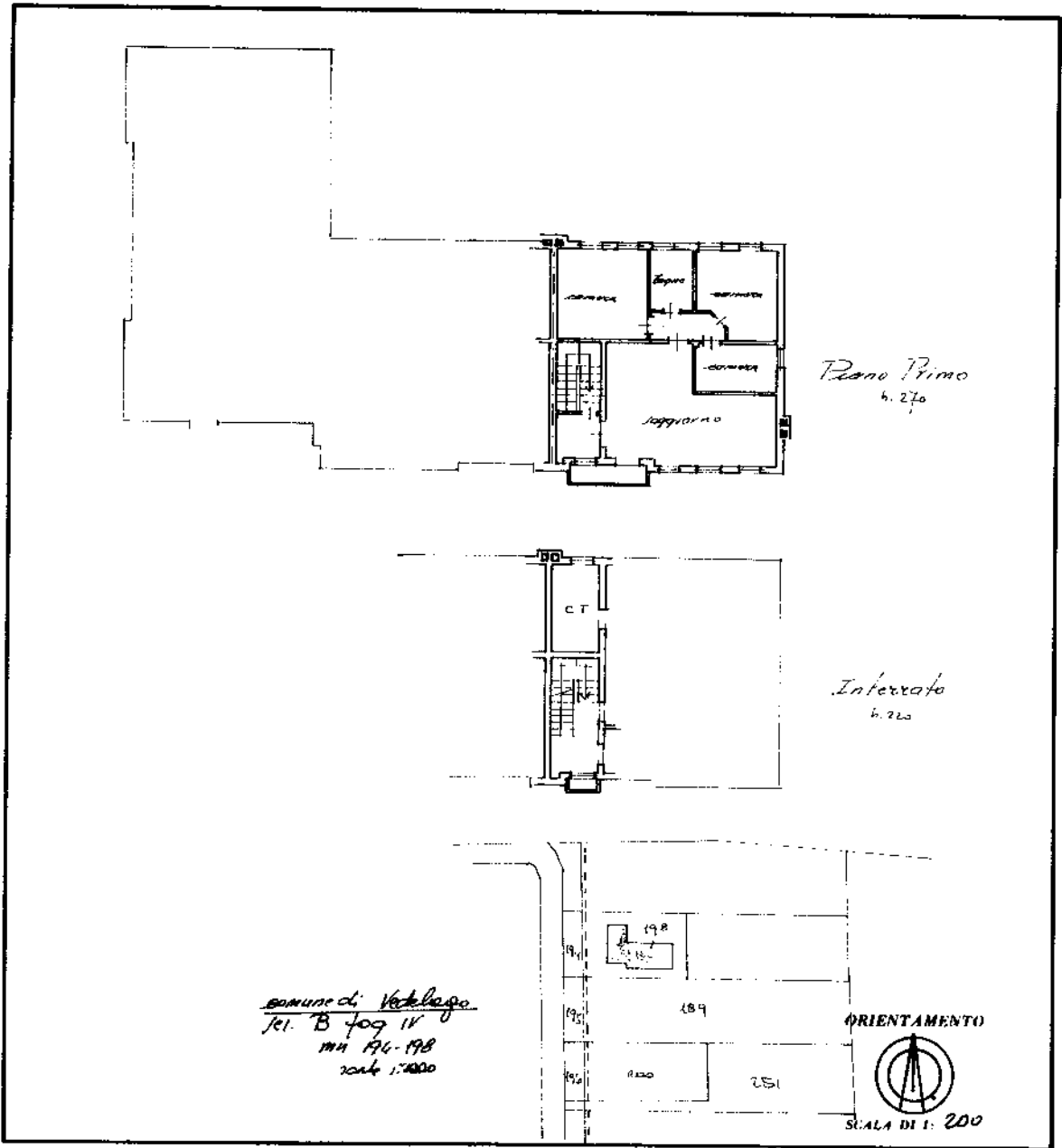

SPAZIO RISERVATO PER LE ANNOTAZIONI D'UFFICIO	
DATA PROT. N.º <u>1255</u>	<u>B H</u> <u>198</u> <u>6</u>

Compilata dal Geom. Dino Rancaio
(Titolo, nome e cognome del tecnico)
Iscritto all'Albo dei Geometri
della Provincia di Treviso
DATA 4/6/1983
Firma: _____

ELIOGRAFIA 45 - Treviso

Ultima planimetria in atti

Catasto dei Fabbricati - Situazione al 13/09/2019 - Comune di VEDELAGO (L706) - < Sez. Urb.: B - Foglio: 4 - Particella: 467 - Subalterno: 6 >
VIA BTG. S. POMINI piano: 1;