



MINISTERO DELLE FINANZE  
DIREZIONE GENERALE DEL CATASTO E DEI SERVIZI TECNICI ERARIALI

35  
6-7

# ACCERTAMENTO GENERALE DELLA PROPRIETA' IMMOBILIARE URBANA

(R. DECRETO LEGGE 13 APRILE 1939-XVII N°652)

Planimetria degli immobili urbani denunciati con la Scheda N° 25294258  
Comune Motta di Livenza Ditta Donadon Fr.lli  
Via Stazione Motta di Livenza  
1° Segnare cognome, nome, paternità del solo primo intestatario

ACCERTAMENTO GENERALE DELLA PROPRIETA' IMMOBILIARE URBANA  
(R.D.L. 13 aprile 1939-XVII, n. 652)

35  
6-7  
di \_\_\_\_\_

COMUNE

Talloncino di riscontro DELLA SCHEDA NUMERO

25294258

Proprietà ditta intestata

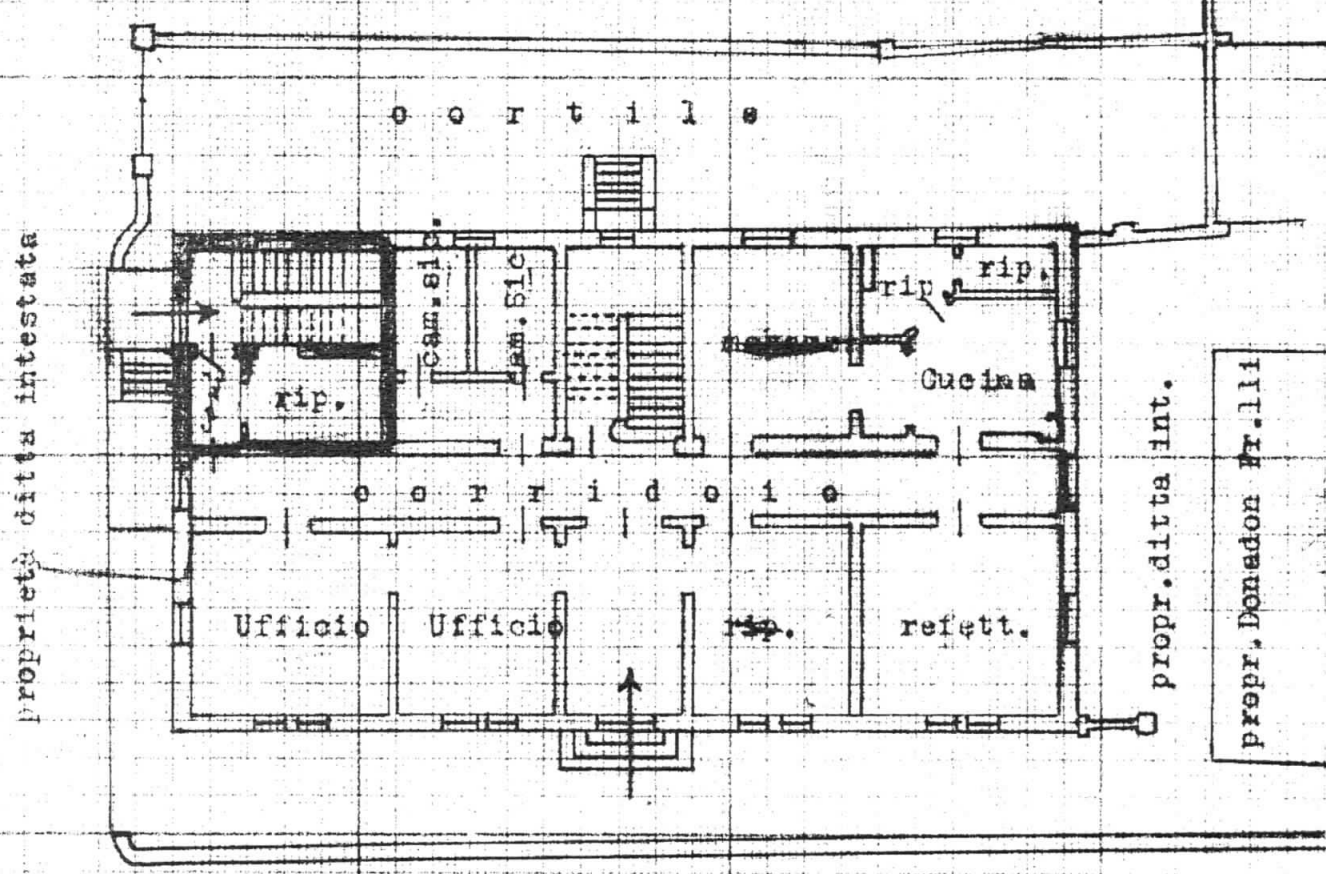

**PIANO TERRENO**  
h = 3,30

propr. Donadon Fr.lli

VIALE STAZIONE

A/7  
34-2

Proprietà ditta intestata

A/7  
34  
H

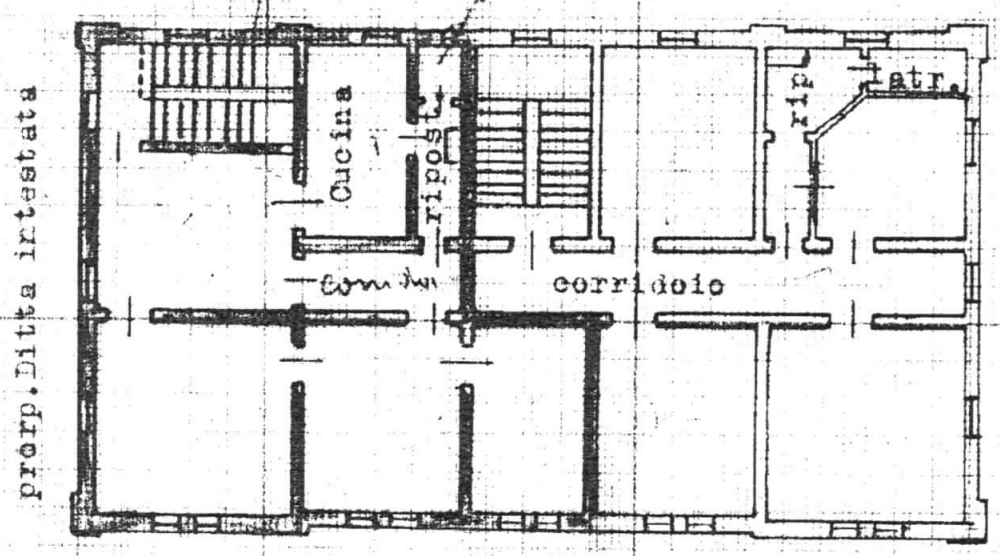

propr. ditta int.

**PRIMO PIANO**  
h = 3,70

ORIENTAMENTO



SCALA di 1:200

Compilata dal  
dicchiante  
(Titolo, nome e cognome del tecnico)

Iscritto all'Albo dei  
della Provincia di  
Firma \_\_\_\_\_

Data \_\_\_\_\_

Catasto dei Fabbricati - Situazione al 21/02/2020 - Comune di MOTTA DI LIVENZA(F770) - < Sezione Urbana: A Foglio: 7 Particella: 34 - Subalterno 2 >  
Immobile Soppresso