

**Agenzia del Territorio
CATASTO FABBRICATI
Ufficio Provinciale di
Treviso**

Dichiarazione protocollo n. TV0150638 del 10/05/2005

Planimetria di u.i.u. in Comune di Treviso

Via Amalteo Pomponio

civ. 84

Identificativi Catastali:

Sezione: F

Foglio: 1

Particella: 303

Subalterno: 8.

Compilata da:

Toppan Giancarlo

Iscritto all'albo:

Geometri

Prov. Treviso

N. 2221

Scheda n. 1

Scala 1:200

PIANO TERRA H=2.70

area di pertinenza esclusiva
al mappale 303 sub. 8 di mq. 85



nord

PIANO PRIMO H=2.85

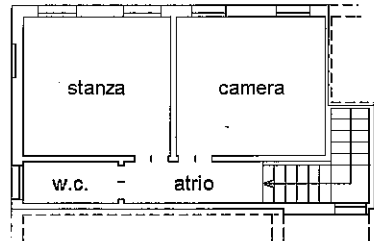

Ultima planimetria in atti

Catasto dei Fabbricati - Situazione al 11/05/2022 - Comune di TREVISO(L407) - < Sez. urbana F - Foglio 1 - Particella 303 - Subalterno 8 > - Uiu grafata
Firmato Da: SIMEONI GIOVANNI Emesso Da: ARUBAPEC S.P.A. NG CA 3 Serial#: 2cf65215506b375b09af89ac892efb12