

**Agenzia delle Entrate
CATASTO FABBRICATI
Ufficio Provinciale di
Treviso**

ELABORATO PLANIMETRICO	
Compilato da: Bonora Mario	
Iscritto all'albo: Geometri	
Prov. Treviso	N. 633

Comune di Oderzo	Protocollo n. TV0032828 del 12/02/2015
Sezione: E Foglio: 3 Particella: 121	Tipo Mappale n. del
Dimostrazione grafica dei subalterni	Scala 1 : 500

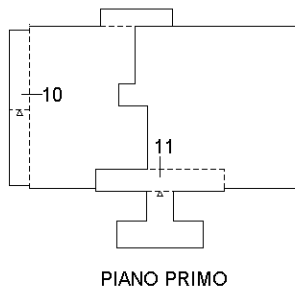
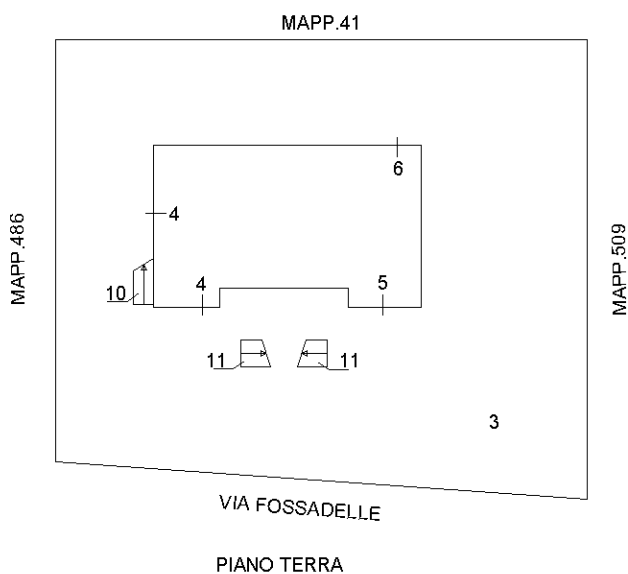

Ultima planimetria in atti

Elaborato Planimetrico - Catasto dei Fabbricati - Situazione al 03/05/2022 - Comune di ODERZO(F999) - < Sez. urbana E - Foglio 3 Particella 121 >
Firmato Da: DE BORTOLI RINALDO Emesso Da: INFOCAMERE QUALIFIED ELECTRONIC SIGNATURE CA Serial#: 189b0c



**Agenzia del Territorio
CATASTO FABBRICATI
Ufficio Provinciale di
Treviso**

Dichiarazione protocollo n. TV0106264 del 04/04/2005

Planimetria di u.i.u. in Comune di Oderzo

Via Fossadelle

civ.

Identificativi Catastali:

Sezione: E

Foglio: 3

Particella: 121

Subalterno: 4

Compilata da:

Bonora Mario

Iscritto all'albo:

Geometri

Prov. Treviso

N. 633

Scheda n. 1

Scala 1:200

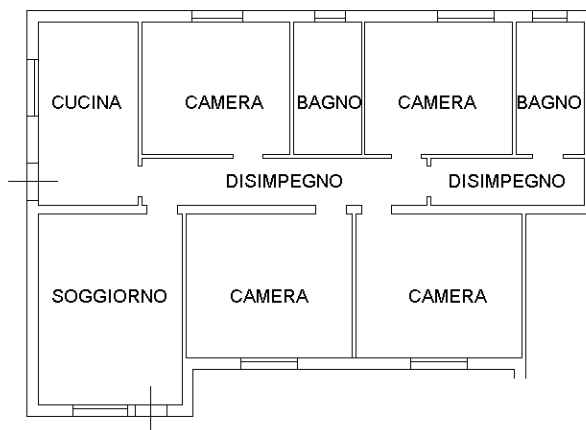

PIANO TERRA

H = 2.70m

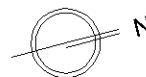

Ultima planimetria in atti

Catasto dei Fabbricati - Situazione al 04/05/2022 - Comune di ODERZO(F999) - < Sez. urbana E - Foglio 3 - Particella 121 - Subalterno 4 >
Firmato DA: Messaggio Da: INFOCAMERE QUALIFIED ELECTRONIC SIGNATURE CA Serial#: 189b0c



**Agenzia del Territorio
CATASTO FABBRICATI
Ufficio Provinciale di
Treviso**

Dichiarazione protocollo n. TV0106264 del 04/04/2005

Planimetria di u.i.u. in Comune di Oderzo

Via Fossadelle

civ.

Identificativi Catastali:

Sezione: E

Foglio: 3

Particella: 121

Subalterno: 5

Compilata da:

Bonora Mario

Iscritto all'albo:

Geometri

Prov. Treviso

N. 633

Scheda n. 1

Scala 1:200

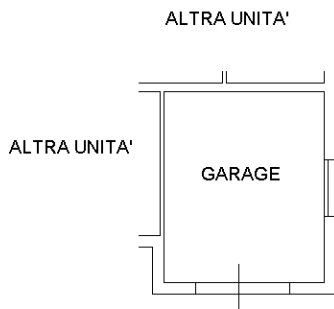

PIANO TERRA

H = 2.70m

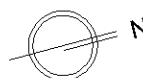

Ultima planimetria in atti

Catasto dei Fabbricati - Situazione al 04/05/2022 - Comune di ODERZO(F999) - < Sez. urbana E - Foglio 3 - Particella 121 - Subalterno 5 >
Firmato DA: Messaggio Da: INFOCAMERE QUALIFIED ELECTRONIC SIGNATURE CA Serial#: 189b0c



**Agenzia del Territorio
CATASTO FABBRICATI
Ufficio Provinciale di
Treviso**

Dichiarazione protocollo n. TV0106264 del 04/04/2005

Planimetria di u.i.u. in Comune di Oderzo

Via Fossadelle

civ.

Identificativi Catastali:

Sezione: E

Foglio: 3

Particella: 121

Subalterno: 6

Compilata da:

Bonora Mario

Iscritto all'albo:

Geometri

Prov. Treviso

N. 633

Scheda n. 1

Scala 1:200

ALTRA UNITA'

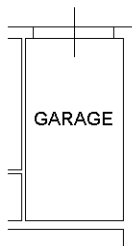

PIANO TERRA

H = 2.70m

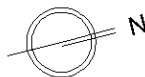

Ultima planimetria in atti

Catasto dei Fabbricati - Situazione al 04/05/2022 - Comune di ODERZO(F999) - < Sez. urbana E - Foglio 3 - Particella 121 - Subalterno 6 >
Firmato DA: Messaggio Da: INFOCAMERE QUALIFIED ELECTRONIC SIGNATURE CA Serial#: 189b0c

