

MOD. AR (CEU)
L. 96

MINISTERO DELLE FINANZE
DIPARTIMENTO DEL TERRITORIO



CATASTO EDILIZIO URBANO (RDL 13-4-1986, n. 662)

Planimetria di u.i.u. in Comune di **LORIA** via **S. ANTONIO** CIV.

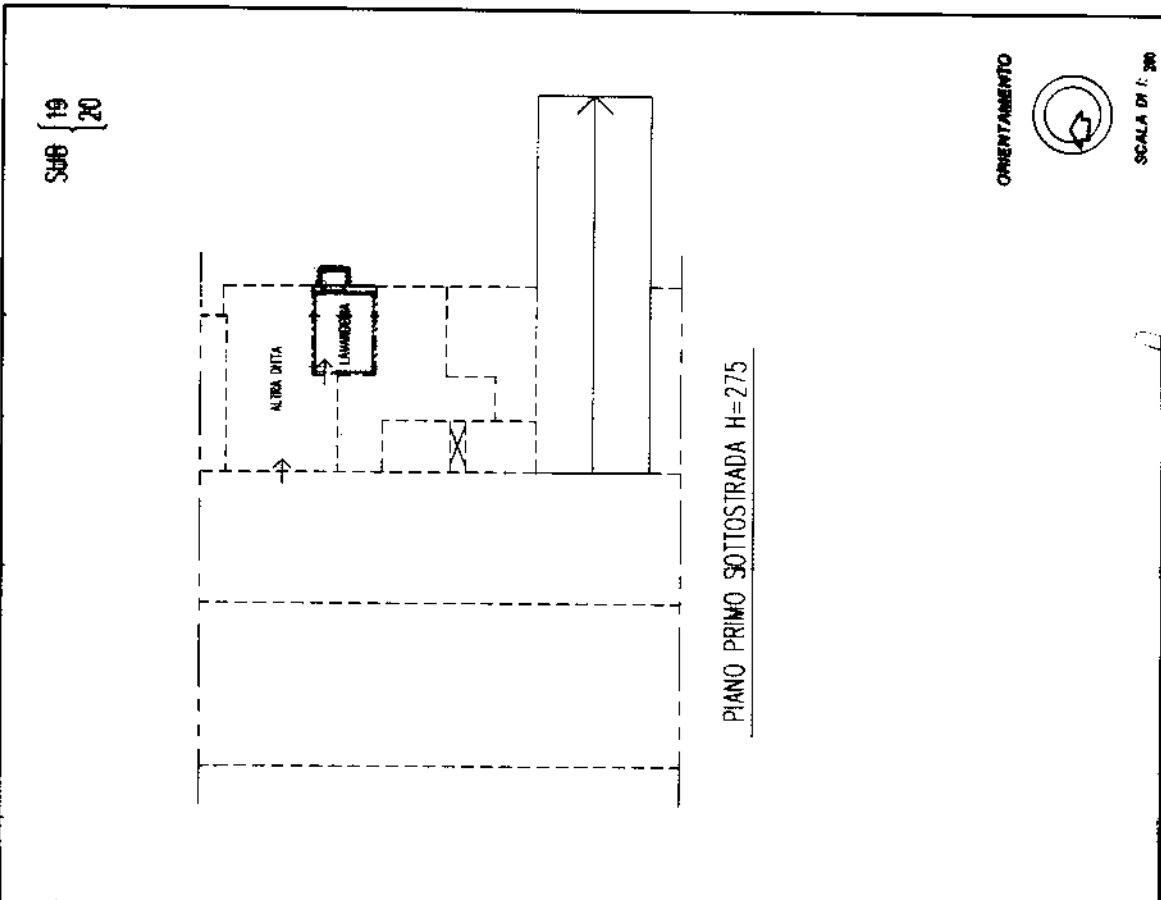

Sub 19
20

ORIENTAMENTO



SCALA DI 1:300

RESERVATO ALL'UFFICIO

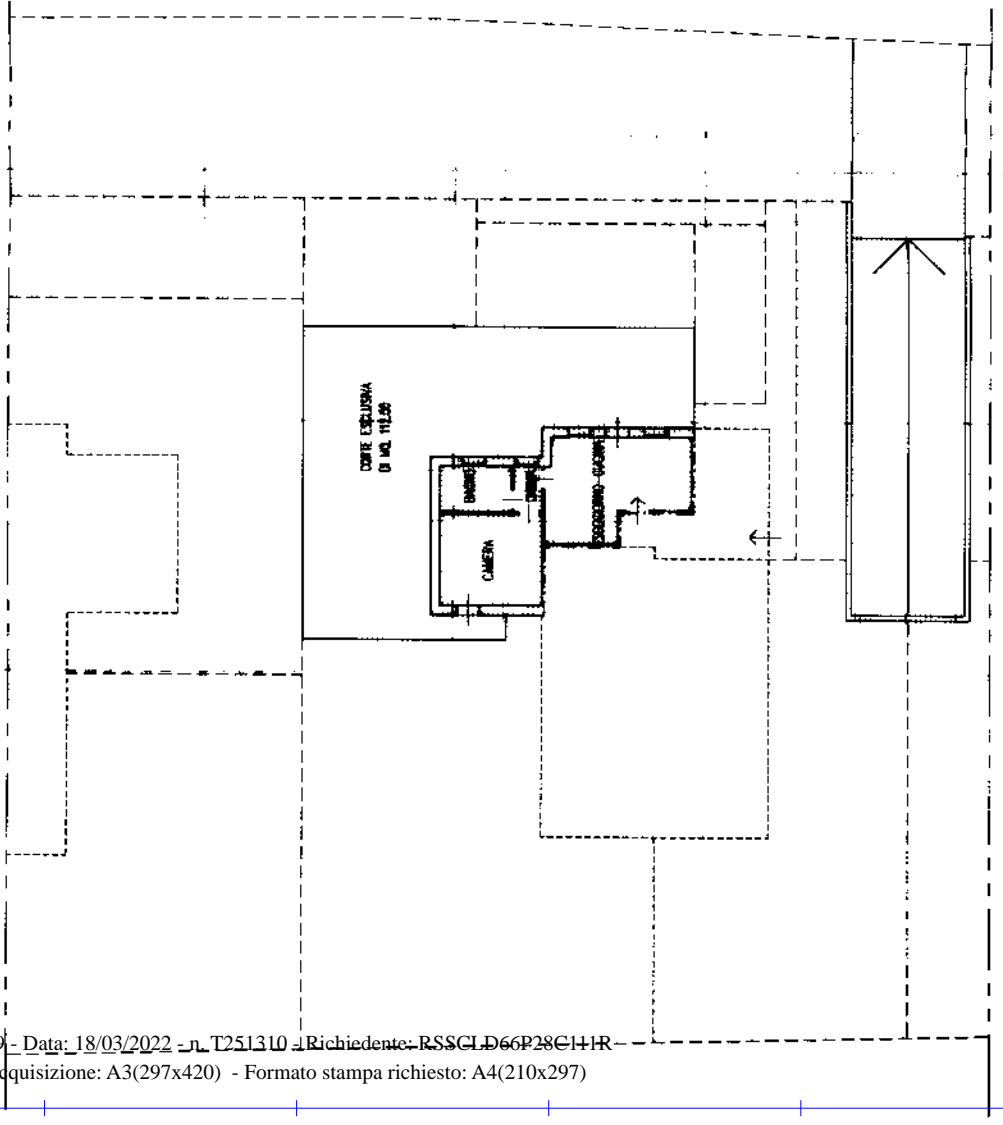

PIANO TERRA H=270

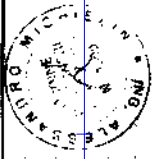

Compilata da: (Titolo, cognome e nome)
ING. ALESSANDRO MICHELINI

Iscritto al ruolo di: INGEGNERI
n. 1099

Località: Loria
provincia di: Grosseto

Il giorno: 03 APR 2022

Dichiarazione di N.C.
Denuncia di variazione

Identificativi catastali
F.0-424

n. 230 sub. 10
Foglio 1 - Particella 10

Catasto dei Fabbricati - Situazione al 18/03/2022 - Comune di LORIA (E692) - < Sez. urbana D
VIA S. ANTONIO Piano S1-I