

**Agenzia del Territorio
CATASTO FABBRICATI
Ufficio Provinciale di
Treviso**

Dichiarazione protocollo n. TV0210152 del 28/09/2012

Planimetria di u.i.u. in Comune di Treviso

Via Sant'elena Imperatrice

civ. 5

Identificativi Catastali:

Sezione: M

Foglio: 5

Particella: 84

Subalterno: 14

Compilata da:
Tonetti Stefano

Iscritto all'albo:
Geometri

Prov. Treviso

N. 02050

Scheda n. 1

Scala 1:200

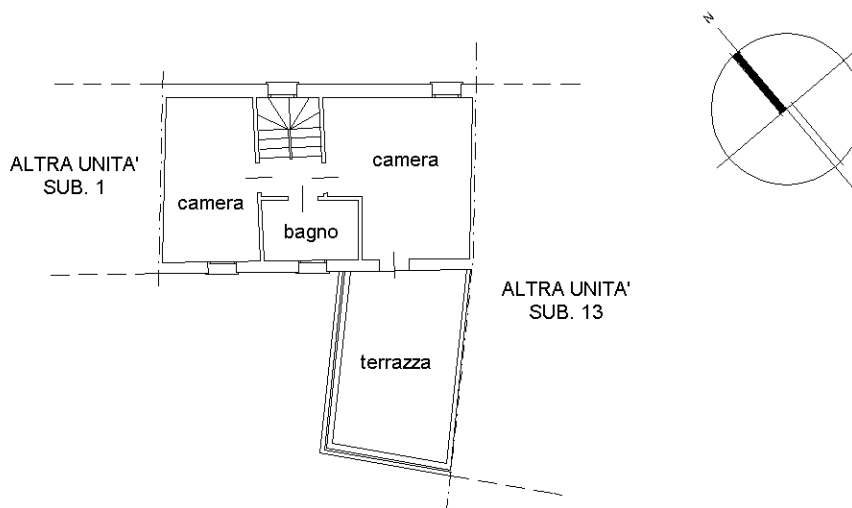

PIANO PRIMO H= 2.70

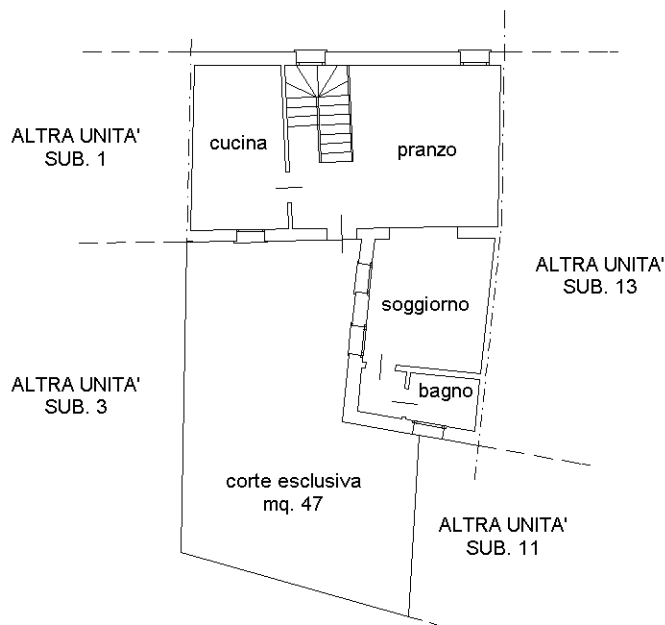

PIANO TERRA H= 2.70

Ultima planimetria in atti