



MINISTERO DELLE FINANZE

Mod. B (Nuovo Catasto Ec



All. 5.1

# DIREZIONE GENERALE DEL CATASTO E DEI SERVIZI TECNICI E NUOVO CATASTO EDILIZIO URBANO

(R. DECRETO-LEGGE 11 APRILE 1939, N. 652)

Planimetria dell'immobile situato nel Comune di GIAVERA DEL MONTELLO n. 11/10

Ditta: [REDACTED]

Allegato alla dichiarazione presentata all'Ufficio Tecnico Comunale di GIAVERA DEL MONTELLO

Scheda N.°

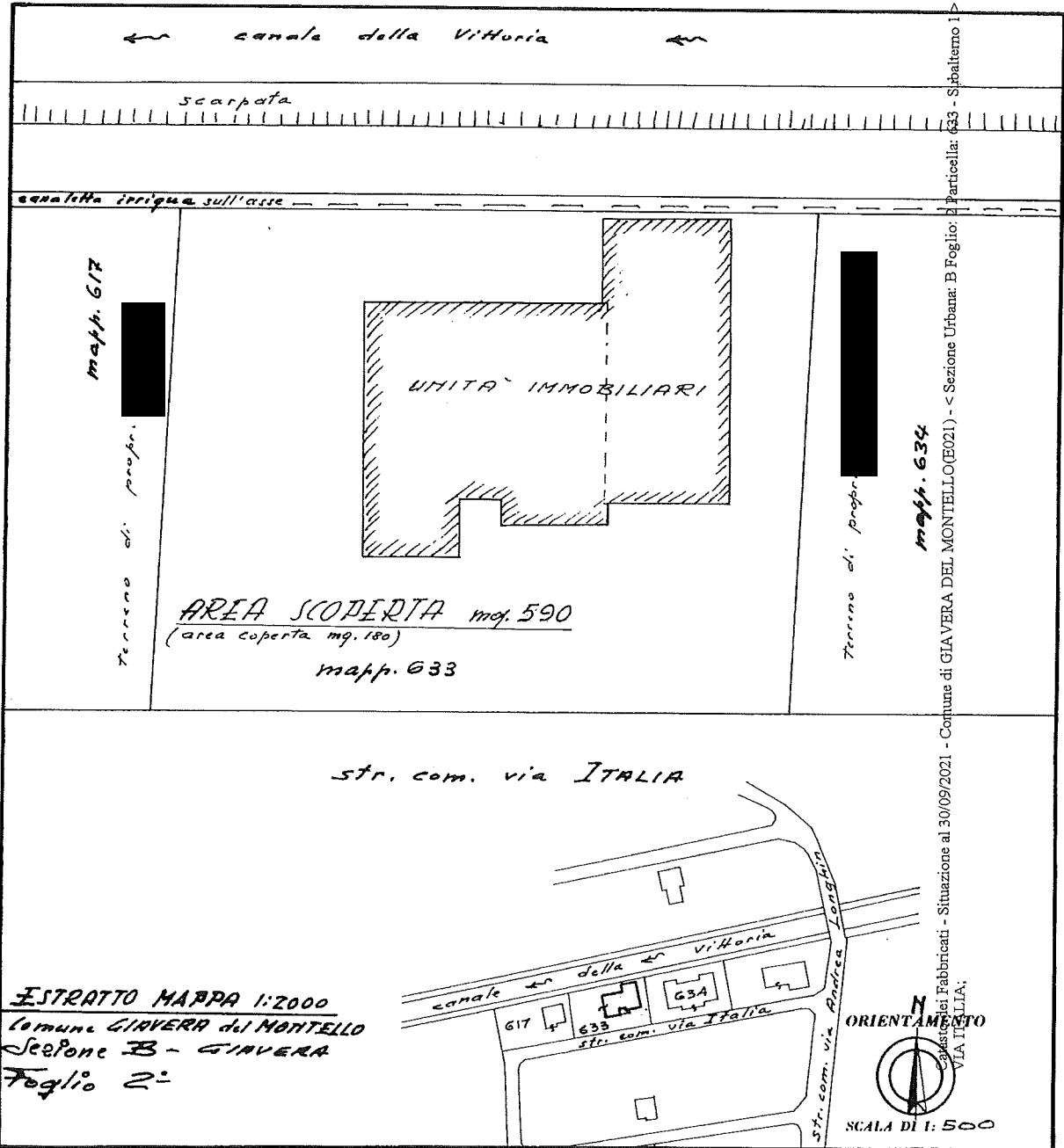

SPAZIO RISERVATO PER LE ANNOTAZIONI D'UFFICIO	
DATA	10/09/2021
PROT. N.°	808

Compilata dal GEOMETRA  
(Titolo, nome e cognome del tecnico)  
ZILIO BASTIANON  
Iscritto all'Albo de geometri  
della Provincia di Treviso al n. 164  
DATA Giavera del Montello, 11 marzo 1980  
Firma: Giulio Bastianon

Eliografico 4S - Treviso

MODULARIO  
F. rig. rend. 497



MINISTERO DELLE FINANZE  
DIREZIONE GENERALE DEL CATASTO E DEI SS.TT.EE.  
**CATASTO EDILIZIO URBANO** (RDL 13-4-1939, n. 652)

MOD. BN (CE)

LIRE  
**385**

Planimetria di u.i.u. in Comune di GIAVEDA d.T. llo via ITALIA civ. 42

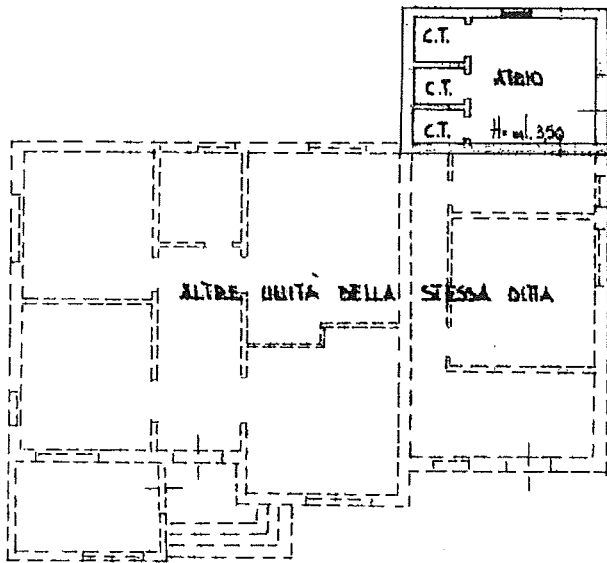

PIANTA PIANO TERRA

ESTRATTO MAPPA 1:2000  
CORTINE di GIAVEDA d.T. llo  
EX SEZ. B-2° ora Foglio 9°

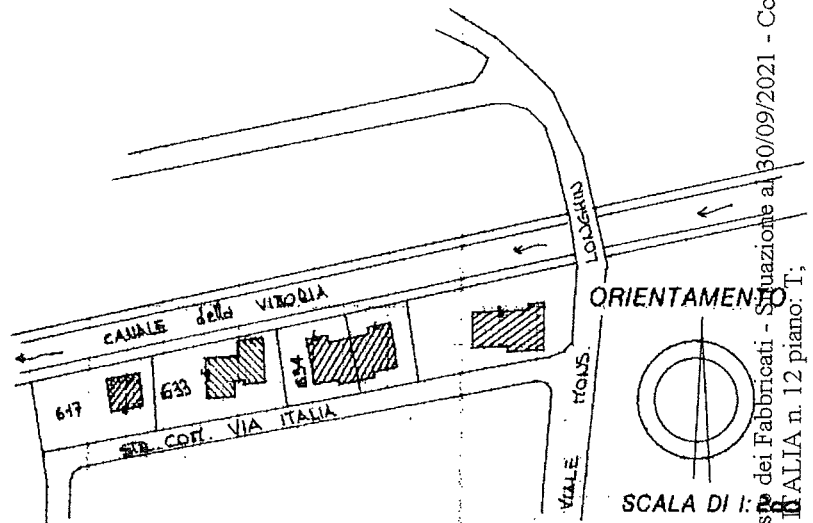

Dichiarazione di N.C.   
Denuncia di variazione

Compilata dal geometra  
(Titolo, cognome e nome)  
DASTIANON GIUNO

RISERVATO ALL'UFFICIO

31 LUG. 1991

Data presentazione: 01/07/1991 - Data: 30/09/2021 - n. TV0107857 - Richiedente TONON MODESTO - Ultima Planimetria in atti  
Tot. schede: 1 - Formato di acq.: A4(210x297) - Formato scala: TRAVEISO n. 64  
n. 633 sub. 26 data 29-05-91 Firma: D. TONON

Catasto dei Fabbricati - Situazione al 30/09/2021 - Comune di GIAVERA DEL MONTELEO(E021) - < Sezione Urbana: B Foglio: 2 Particella: 633 - Subalterno 6 >  
VIA ITALIA n. 12 piano: 1;



MINISTERO DELLE FINANZE  
DIREZIONE GENERALE DEL CATASTO E DEI SERVIZI TECNICI ERARIALI

Mod. B (Nuovo Catasto Edilizio Urbano)

# NUOVO CATASTO EDILIZIO URBANO

(R. DECRETO LEGGE 13 APRILE 1939, N. 652)

Planimetria dell'immobile situato nel Comune di GIAVERA del Montello Via Italia

Dit. [redacted]

Allegata alla dichiarazione presentata all'Ufficio Tecnico Erariale di TREVISO

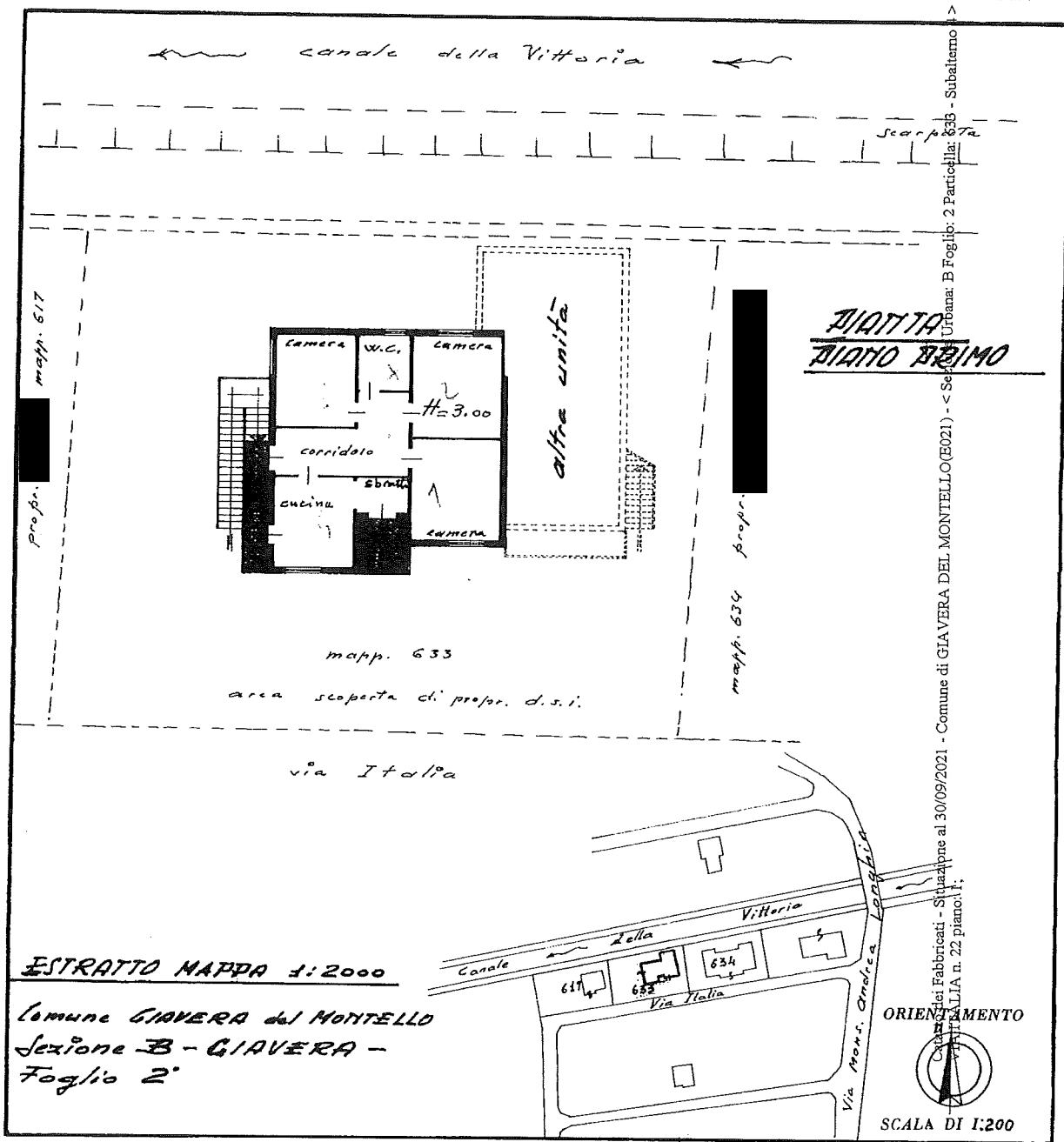

SPAZIO RISERVATO PER LE ANNOTAZIONI D'UFFICIO	
DATA PROT. N° x 14	P80 811

Compilata dal GEOMETRA  
(Titolo, nome e cognome del tecnico)  
GINO BASTIANON

Iscritto all'Albo de geometri  
della Provincia di Treviso al n. 164

Data Giavera del Montello, 11 marzo 1980

Firma: Giulio Bastianon

ELIOGRAFIA 4 S TREVISO