

MOD. AN (GEU)

300



MINISTERO DELLE FINANZE  
DIPARTIMENTO DEL TERRITORIO  
**CATASTO EDILIZIO URBANO** (RDL 13-4-1939, n. 652)

Planimetria di u.i.u. in Comune di CASTELFRANCO VENETO, via DEL CARPANI, n. 18

ESTRATTO DI MAPPA 1/2000  
SEZ. D FG. 5° (C.T. FG. 28)  
MAPP. N. 2060

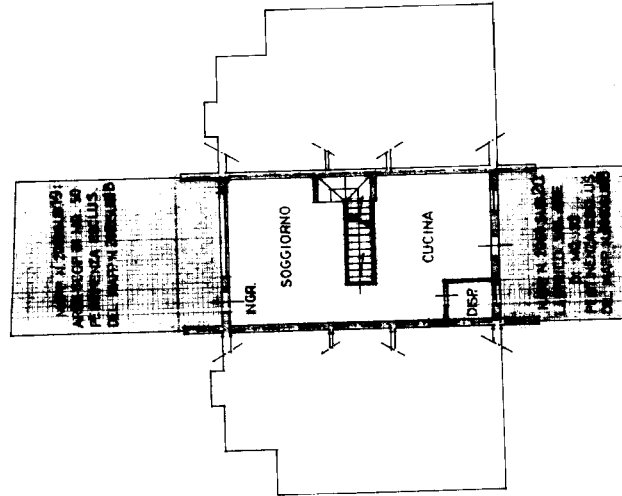
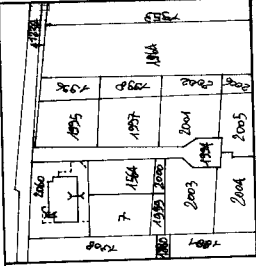

PIANO TERRA  
H=2.70

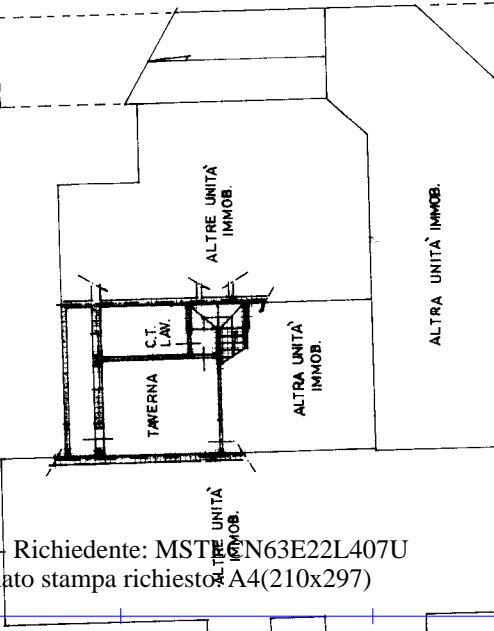

PIANO PRIMO SOTTOSTRADA  
H=2.40

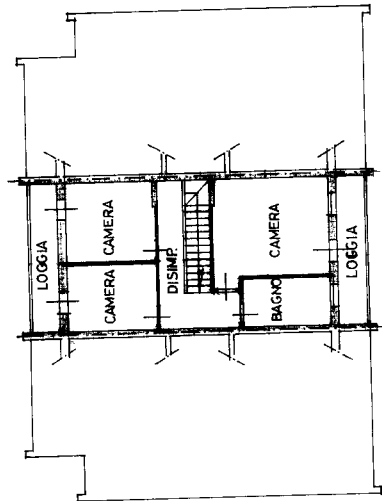

PIANO PRIMO  
H=2.70

ORIENTAMENTO



SCALA DI 1:200

RISERVATO ALL'UFFICIO

Completata dall' ARCH. FRANCESCO IVANO

Dichiarazione di N.C.   
Denuncia di variazione

Identificativo catastale: 41/01/01

F. D. 5



Scritta all'Albo degli ARCHITETTI della provincia di TREVISO, n. 915  
Sez. Urb.: D. - Foglio 5 - Particella 2060 - Subalterno: 18 >

MODULARIO  
F. rig. rend. 497



MINISTERO DELLE FINANZE  
DIPARTIMENTO DEL TERRITORIO  
**CATASTO EDILIZIO URBANO** (RDL 13-4-1939, n. 652)

MOD. **BN** (CEU)

LIRE  
**500**

Planimetria di u.i.u. in Comune di CASTELFRANCO VENETO..... via DEI CARPANI..... civ.....

ESTRATTO DI MAPPA 1/2000  
SEZ. D FG. 5° (C.T. FG. 28)  
MAPP. N. 2060

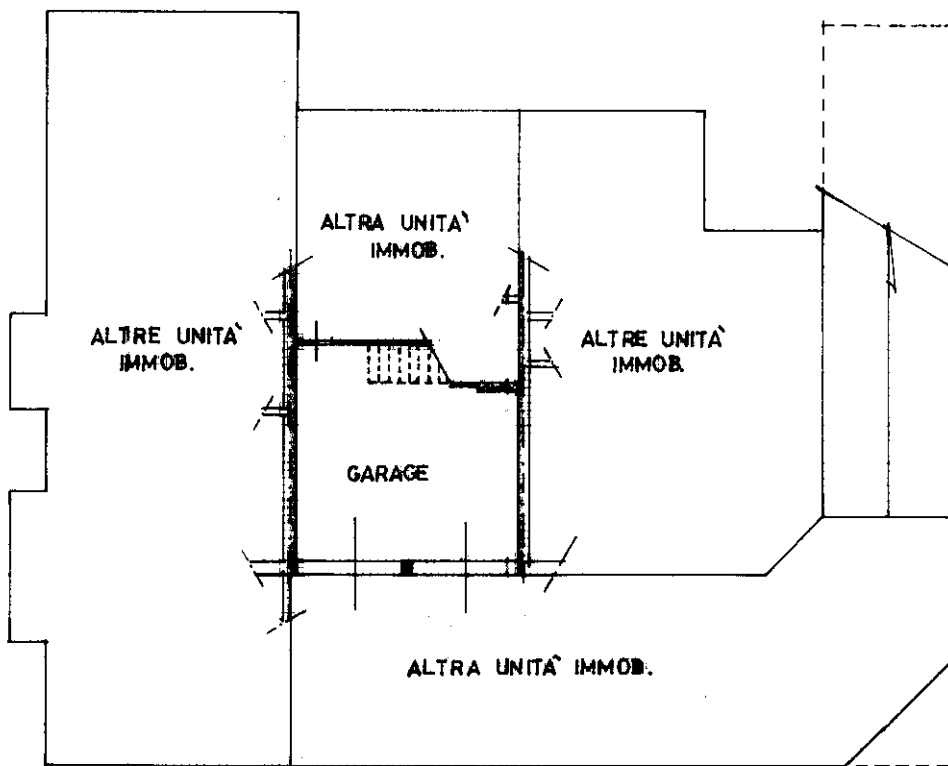
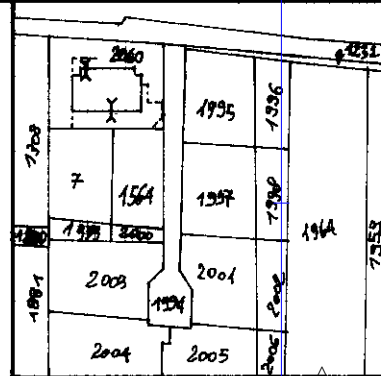

PIANO PRIMO SOTTOSTRADA  
H = 2.40

ORIENTAMENTO

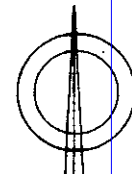

SCALA DI 1: 200

Catasto dei Fabbricati - Situazioni al 28/01/2022 - Comune di CASTELFRANCO VENETO(C111) - < Sez. urbana D - Foglio 5 - Particella 2060 - Subalterno 21

Roma - Istituto Poligrafico e Zecca dello Stato - P.V.

Dichiarazione di N.C.   
Annulla di variazione

Compilata da L'ARCH. FRANCESCO IVANO.....  
(Titolo, cognome e nome)

RISERVATO ALL'UFFICIO

Data presentazione: 12/10/1998 - Data: 28/01/2022 - n. T282911 - Richiedente: MSTLCN63E22L407U  
Totale schede: 5 - Formato di acquisizione: A4(210x297) - Formato stampa richiesto: A4(210x297)  
n. 2050 sub 21

iscritto all'albo dei D.E. ARCHITETTI

della provincia di TREVISO..... n. 905

data ..... Firma .....

