

MINISTERO DELLE FINANZE
DIREZIONE GENERALE DEL CATASTO E DEI SERVIZI TECNICI ERARIALI
NUOVO CATASTO EDILIZIO URBANO
IN DEREGOLAZIONE DELL'ARTICOLO 238, 1° COMMA, DELLA LEGGE N. 47 DEL 28 FEBBRAIO 1947
 Planimetria dell'immobile situato nel Comune di **TREVISO** n. 104 **0224771**
 Ditta **MARCON VITTORIO**
 Allegata alla dichiarazione presentata all'Ufficio Tecnico Provinciale di **TREVISO** n. **001028/0**

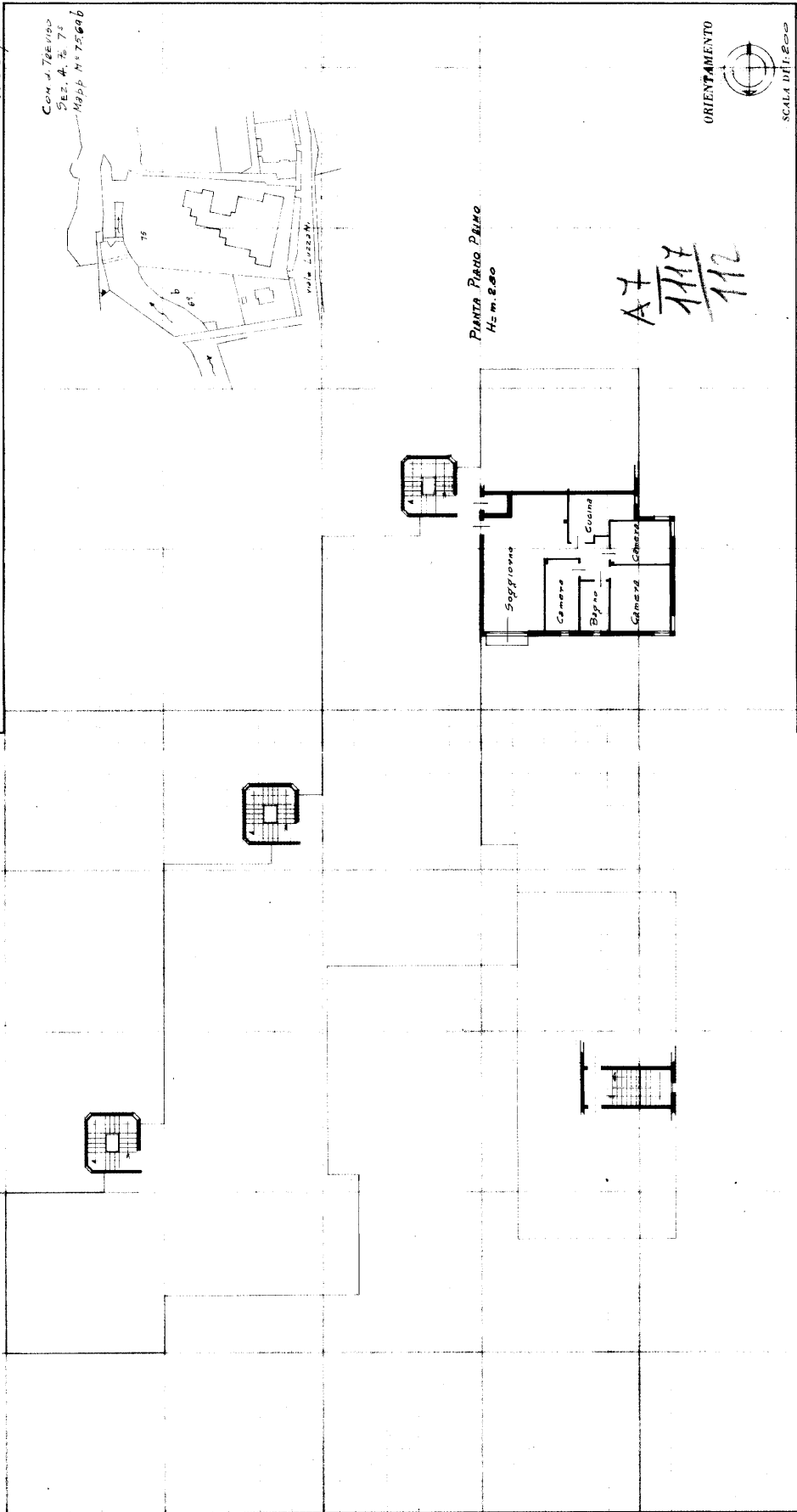

Spazio riservato per le osservazioni e le note.
LE PARTI COMUNI NON SONO RAPPRESENTATE PER MOTIVI TECNICI

Computato dal Geom. **W. H. F. E.**
MARCON (Firma) - ingegnere di Treviso
 Iscritto all'Albo dei Geometri n. **104169**
 della Provincia di Treviso
 Firma: **Com. Luigiuozzatti**

Catasto dei Fabbricati - Situazione al 06/10/2021 - Comune di TREVISO (L.407) - < Sez. Urb.: A - Foglio: 7 - Particella: 75 - Subalterno: 286 >
 VIALE LUIGI LUZZATTI piano: 1;

Min. V. C. Nuovo Catasto Edilizio Urbano

MINISTERO DELLE FINANZE
DIREZIONE GENERALE DEL CATASTO E DEI SERVIZI TECNICI ERARIALI



NUOVO CATASTO EDILIZIO URBANO

Planimetria dell'immobile situato nel Comune di **TREVISO** Via **LUZZATTI**
Ditta **MALCOM VITTOZIO**
Allegata alla deliberazione presentata all'Ufficio Tecnico Provinciale di **TREVISO** 0010170/g

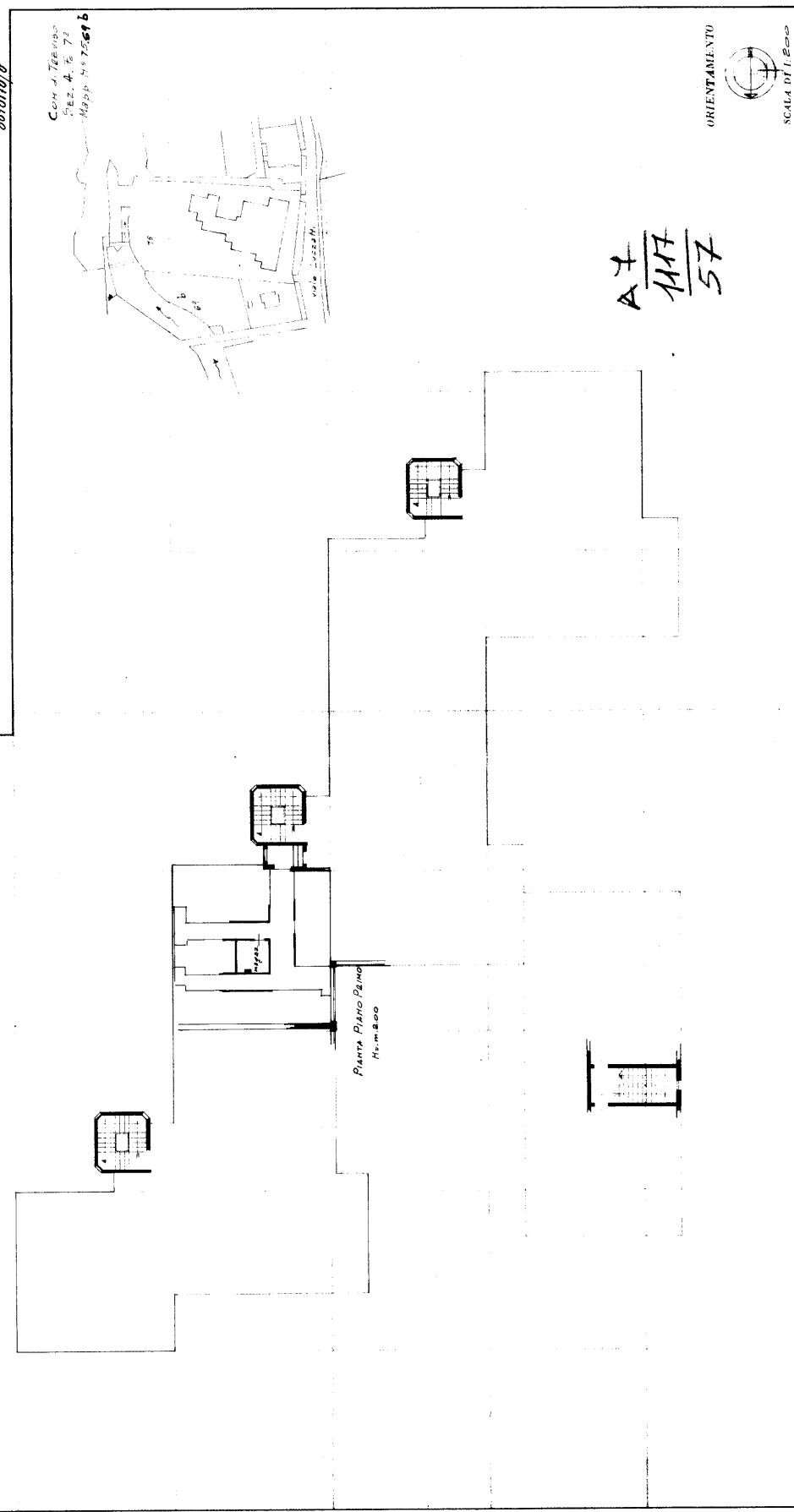

A 7
117
57

SPAZIO RISERVATO PER LE ANNOTAZIONI DEL DEDICATO	
DATA	117 57
PROF.	



Completato dal Geom. MALCOM VITTOZIO
Inscritto all'Albo dei Geometri della Provincia di Treviso
1911
1919
1929
1939
1949
1959
1969
1979
1989
1999
2009
2019

Ultima planimetria in atti

Catasto dei Fabbricati - Situazione al 06/10/2021 - Comune di TREVISO (L407) - < Sez.Urb.: A - Foglio: 7 - Particella: 75 - Subalterno: 232 >
VIALE LUIGI LUZZATTI piano: 1;