

Agenzia del Territorio  
**CATASTO FABBRICATI**  
Ufficio Provinciale di Treviso

**ELABORATO PLANIMETRICO** Compilato da: Guidolin Gianni Iscritto all'albo: Geometri Prov. Treviso N. 1528  
Comune di Castelfranco Veneto Sezione: D Foglio: 4 Particella: 225 Pr. 027/2004 n. 05/08/2004 del  
Dimostrazione grafica dei subaltrierni Tipo Mappale n. del Scala 1 : 500

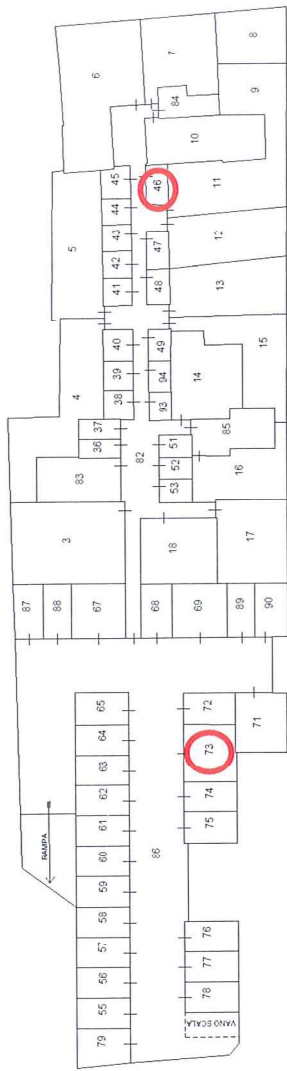

PIANTA PIANO INTERRATO

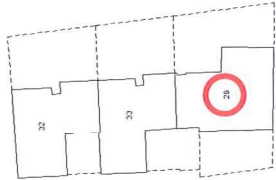

PIANO TERZO

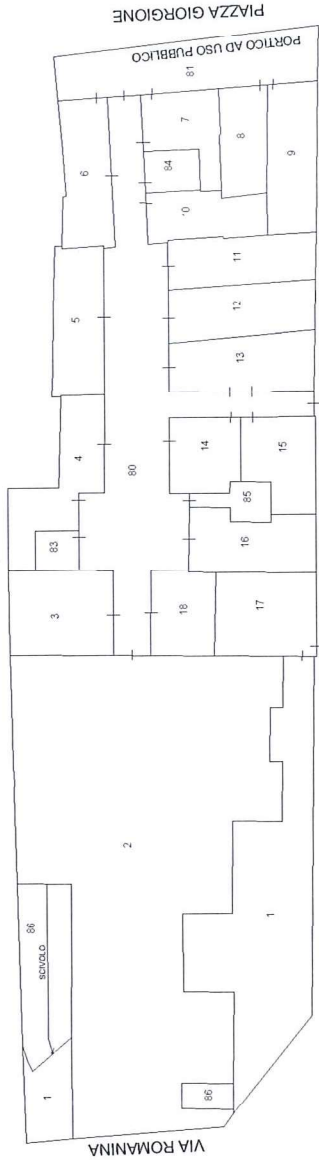

PIANO TERRA

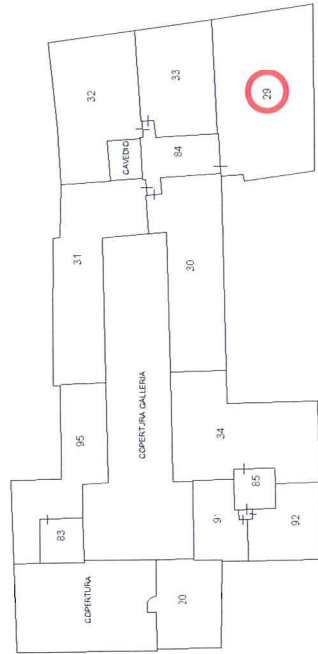

PIANO SECONDO

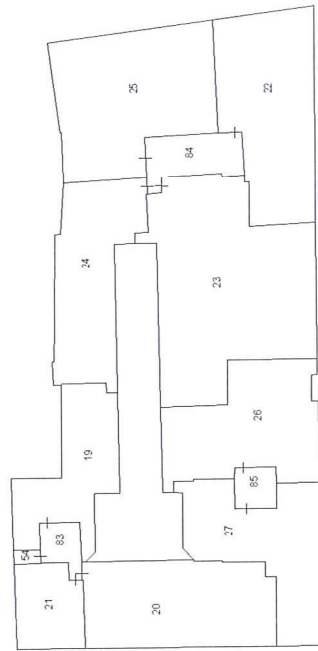

PIANO PRIMO





MOD. AN (CEU)  
 LIRE 400

MINISTERO DELLE FINANZE  
 DIREZIONE GENERALE DEL CATASTO E DEI SS.TT.EE.  
**CATASTO EDILIZIO URBANO** (RDL 13-4-1939, n. 652)

Planimetria di u.i.u. in Comune di Castelbranco Veneto via 222 Castelbranco civ. ....

MODULARIO  
 F. 1/9 vers. 2002

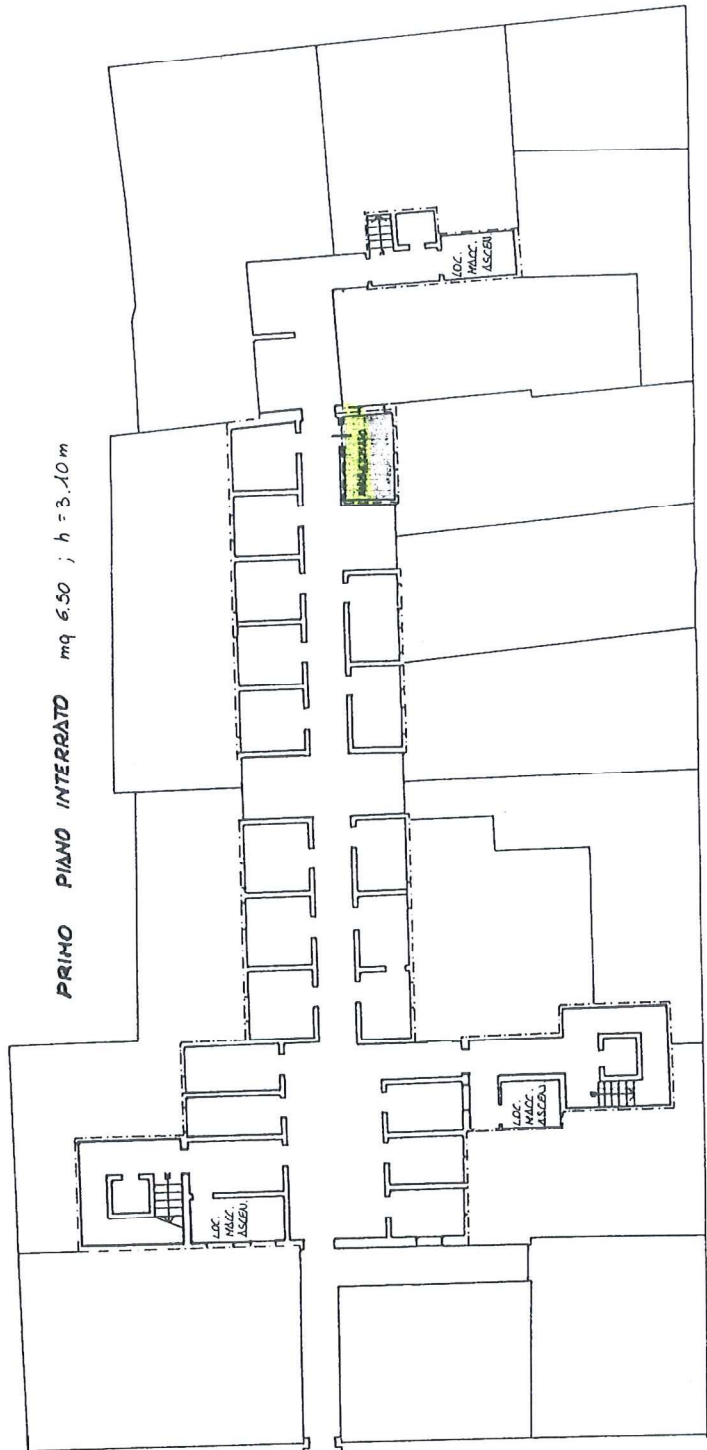

ORIENTAMENTO

SCALA Di 1:200

RISERVATO ALL'UFFICIO

Compilata dal GEOMETRA (Titolo, cognome e nome)  
GIUDIZIARI GIANNI

Albo Albo  
 Geometri Geometri  
 n. 324  
 del 31/05/1991

Scritto all'albo da GEOMETRA  
GIANNI  
 n. 324  
 del 31/05/1991

data promulgazione 30/05/1991  
 data sez. urb. 07/09/2021

Direttore Castelbranco Veneto  
 Ufficio Castelbranco Veneto

Dichiarazione di N.C.   
 Denuncia di variazione

Identificativi catastali  
 F. 222 sub. 46

Catasto dei Fabbricati - Situazione al 07/09/2021 - Comune di CASTELBRANCO VENETO (VI) - DIA 77A GIORGIONE piano S1 - Subalterno: 46 >

Ultima planimetria in atti



