

N=1000

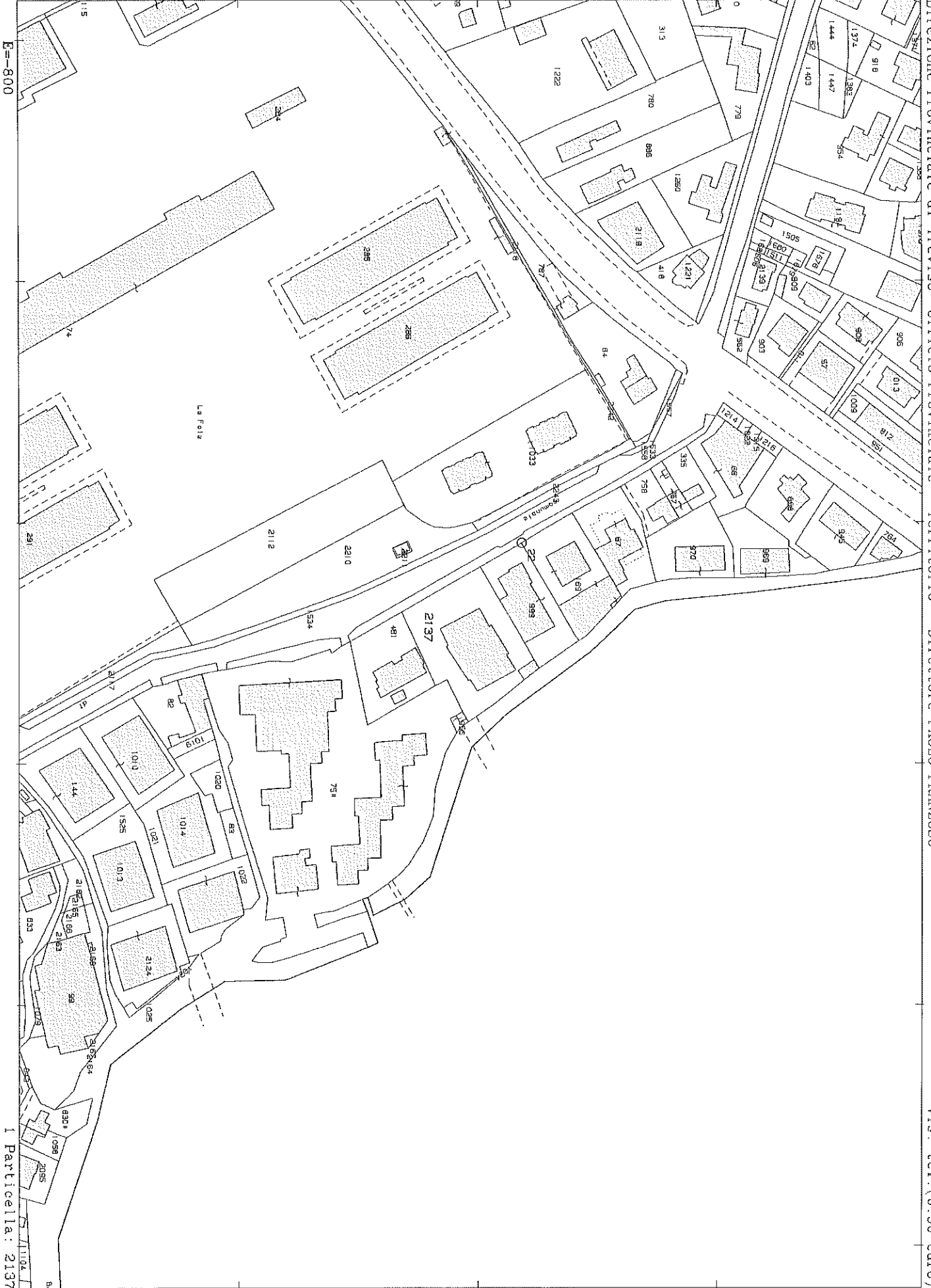

E=800

I Particella: 2137

MODULARIO  
F. - Cat. S. T. - 214



8979  
MINISTERO DELLE FINANZE  
DIREZIONE GENERALE DEL CATASTO E DEI SERVIZI TECNICI ERARIALI

Mod. B (Nuovo Catasto Edilizio Urbano)

Lire  
20

# NUOVO CATASTO EDILIZIO URBANO

(R. DECRETO-LEGGE 13 APRILE 1939, N. 658)

Planimetria dell'immobile situato nel Comune di TREVISO Via LUZZATTI  
Ditta [REDACTED] M. A. [REDACTED]  
Allegata alla dichiarazione presentata all'Ufficio Tecnico Erariale di TREVISO

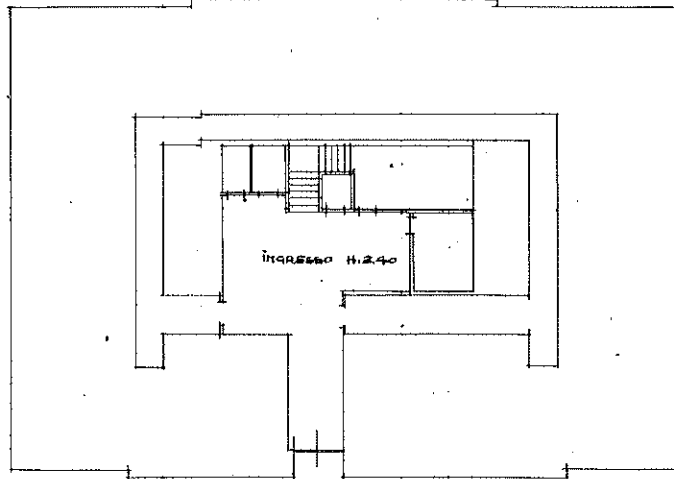

PIANO TERRA

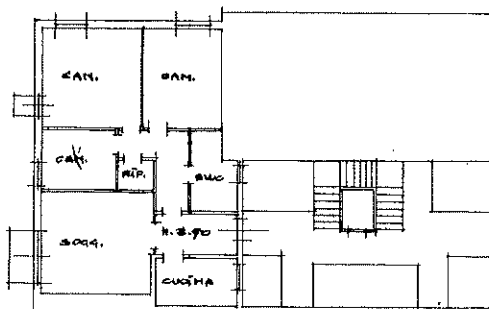

PIANO QUARTO

ORIENTAMENTO



SCALA DI 1:200

A7-6946

SPAZIO RISERVATO PER LE ANNOTAZIONI D'UFFICIO

DATA  
PROT. N°



Compilata dal GEOMETRA  
[REDACTED]  
(Titolo, nome e cognome del tecnico)  
Iscritto all'Albo de [REDACTED]  
della Provincia di [REDACTED]  
DATA 19 luglio 1963  
Firma: [REDACTED]

44

Ultima planimetria in atti

Catasto dei Fabbricati - Situazione al 17/09/2021 - Comune di TREVISO (L407) - < Sez. Urb.: A - Foglio: 7 - Particella: 2137 - Subalterno: 46 >  
VIALE LUIGI LUZZATTI piano: 4;

MODULARIO  
F. - Cat. 8. T. - 318



8979  
MINISTERO DELLE FINANZE  
DIREZIONE GENERALE DEL CATASTO E DEI SERVIZI TECNICI ERARIALI

Mod. B (Nuovo Catasto Edilizio Urbano)

Lire  
20

# NUOVO CATASTO EDILIZIO URBANO

(R. DECRETO-LEGGI 18 APRILE 1960, N. 412)

Planimetria dell'immobile situato nel Comune di TREVISO Via LUZZATTI

Ditta [REDACTED]

Allegata alla dichiarazione presentata all'Ufficio Tecnico Erariale di TREVISO

5568  
/ 67

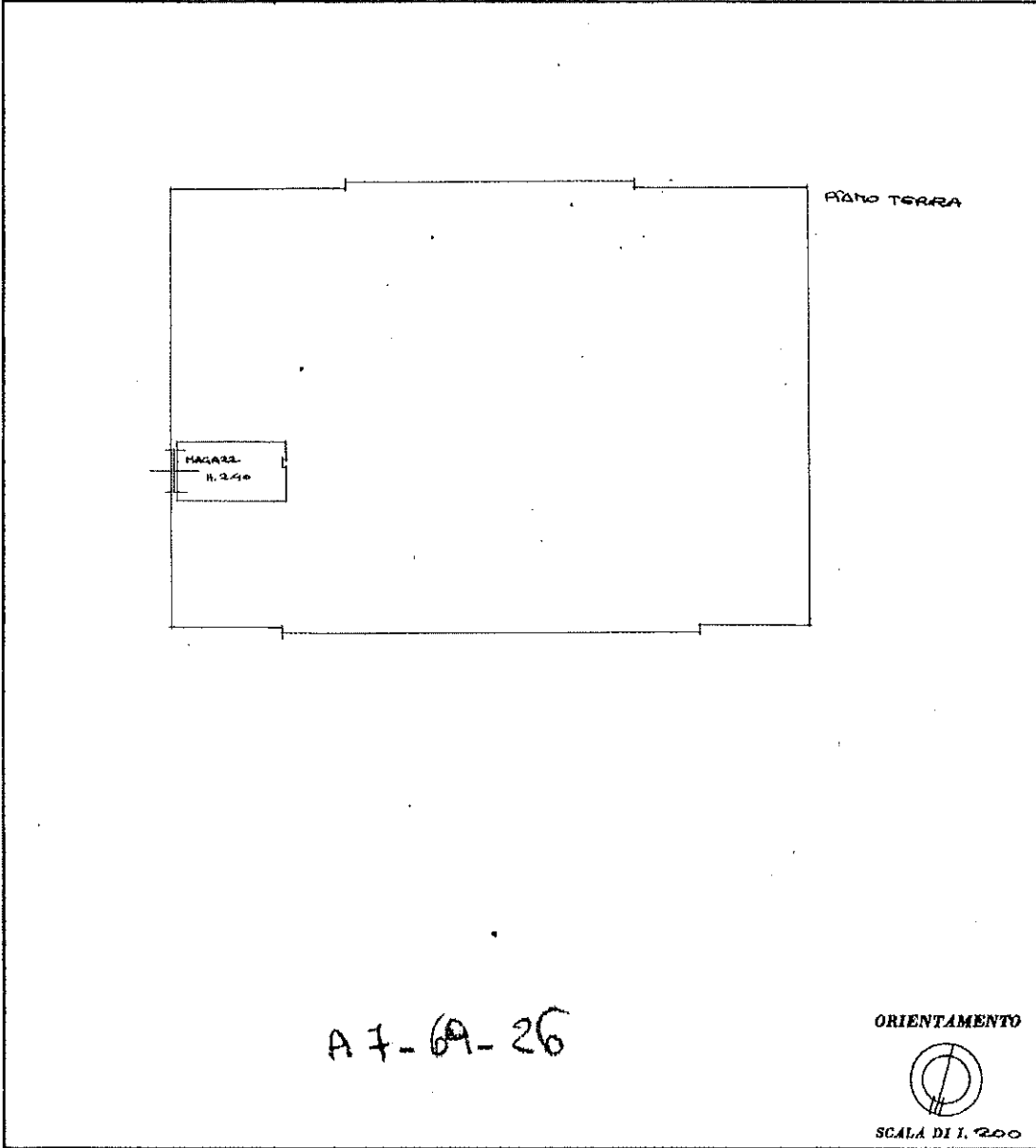

SPAZIO RISERVATO PER LE ANNOTAZIONI D'UFFICIO

DATA  
PROT. N°

Compilata dal GEOMETRA  
[REDACTED]

Iscritto all'Albo del [REDACTED]

dalla Provincia di TREVISO

DATA 19 ottobre 1963

Firma: [REDACTED]

2

Ultima planimetria in atti



Direzione Provinciale di Treviso  
Ufficio Provinciale - Territorio  
Servizi Catastali

Data: 25/07/2021 - Ora: 17.50.32  
Visura n.: T28174 Pag: 1

## Visura per soggetto limitata ad un comune

### Situazione degli atti informatizzati al 25/07/2021

<b>Dati della richiesta</b>	[REDACTED]
<b>Soggetto individuato</b>	Terreni e Fabbricati siti nel comune di <b>TREVISO</b> ( Codice: L407) Provincia di <b>TREVISO</b> [REDACTED] nato a [REDACTED]

#### 1. Unità Immobiliari site nel Comune di TREVISO(Codice L407) - Catasto dei Fabbricati

N.	DATI IDENTIFICATIVI				DATI DI CLASSAMENTO				ALTRE INFORMAZIONI				
	Sezione Urbana	Foglio	Particella	Sub	Zona Cens.	Micro Zona	Categoria	Classe	Consistenza	Superficie Catastale	Rendita	Indirizzo	Dati ulteriori
1	A	7	2137	26			C/6	8	12 m <sup>2</sup>	Totale: 12 m <sup>2</sup>	Euro 79,95	VIALE LUIGI LUZZATTI n. 112 piano: T; Variazione del 09/11/2015 - Inserimento in visura dei dati di superficie.	Annotazione
2	A	7	2137	46			A/2	3	5,5 vani	Totale: 98 m <sup>2</sup> Totale escluse aree scoperte** : 97 m <sup>2</sup>	Euro 511,29	VIALE LUIGI LUZZATTI piano: 4; Variazione del 09/11/2015 - Inserimento in visura dei dati di superficie.	Annotazione

**Immobile 1: Annotazione:** variazione identificativi per allineamento mappe, sostituisce la sez.a fog.7 mapp.69 sub 26 .

**Immobile 2: Annotazione:** u.i.u. omessa all'impianto meccanografico variazione identificativi per allineamento mappe, sostituisce la sez.a fog.7 mapp.69 sub 46.

**Totale: vani 5,5 m<sup>2</sup> 12 Rendita: Euro 591,24**

#### Instestazione degli immobili indicati al n. 1

N.	DATI ANAGRAFICI	CODICE FISCALE	DIRITTI E ONERI REALI
1	[REDACTED] ISTRUMENTO (ATTO PUBBLICO) del 20/07/2017 Nota presentata con Modello Unico in atti dal 21/07/2017 Repertorio n.: 1725 Rogante Registrazione: Sede: RINUNCIA LIBERATORIA A QUOTA DI COMPROPRIETA' AI SENSI DELL'ART. 1104 C. C. (n. 17798.1/2017)	[REDACTED]	(1) Proprietà per 1/1 [REDACTED]

Unità immobiliari n. 2

Tributi erariali: Euro 0,90



Direzione Provinciale di Treviso  
Ufficio Provinciale - Territorio  
Servizi Catastali

Data: 25/07/2021 - Ora: 17.50.32

Fine

Visura n.: T28174 Pag: 2

# Visura per soggetto limitata ad un comune Situazione degli atti informatizzati al 25/07/2021

Visura telematica

\* Codice Fiscale Validato in Anagrafe Tributaria

\*\* Si intendono escluse le "superfici di balconi, terrazzi e aree scoperte pertinenziali e accessorie, comunicanti o non comunicanti"  
(cfr. Provvedimento del Direttore dell'Agenzia delle Entrate 29 marzo 2013).