



MINISTERO DELLE FINANZE

Mod. B (Nuovo Catasto Edilizio Urbano)

DIREZIONE GENERALE DEL CATASTO E DEI SERVIZI TECNICI ERARIALI

NUOVO CATASTO EDILIZIO URBANO

(R. DECRETI-LEGGE 17 APRILE 1976, N. 637)

Planimetria dell'immobile situato nel Comune di PAESE Via PASTRENGO

Ditta [REDACTED]

Allegata alla dichiarazione presentata all'Ufficio Tecnico Erariale di TREVISO Scheda N. 1

piano p. prima

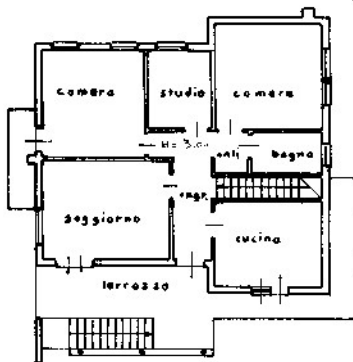

piano piano terra

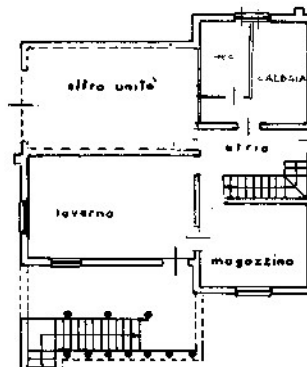

comune di Paese sez.0 fgl.14
map n° 330

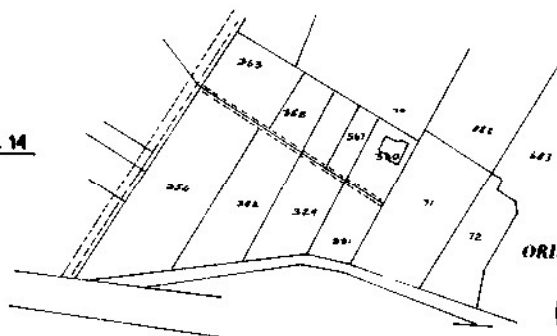

ORIENTAMENTO

SCALA DI 1: 2000

SPAZIO RISERVATO PER LE ANNOTAZIONI D'UFFICIO

DATA
PROT. N°

30398

D14/330/1

Compilata dal GEOM. BRUNO MICHELON (Titolo, nome e cognome del Geom. Treviso)

MICHELON n. 278

Iscritto all'Albo de... geometri della Provincia di TREVISO

DATA 30 - 4 - 1988

Firma: [Signature]



SBG - Treviso

Ultima planimetria in atti

Catasto dei Fabbricati - Situazione al 03/06/2021 - Comune di PAESE (G229) - < Sez.Urb.: D - Foglio: 14 - Particella: 330 - Subalterno: 1 >
Firmato DA: DALES SANDRINO



MINISTERO DELLE FINANZE

Mod. B (Nuovo Catasto Edilizio Urbano)

DIREZIONE GENERALE DEL CATASTO E DEI SERVIZI TECNICI ERARIALI

NUOVO CATASTO EDILIZIO URBANO

(R. DECRETO-LEGGE 13 APRILE 1977, N. 452)

Planimetria dell'immobile situato nel Comune di PAESE Via PASTIRENGO

Ditta [REDACTED]

Allegata alla dichiarazione presentata all'Ufficio Tecnico Erariale di TREVISO Scheda N.° 2

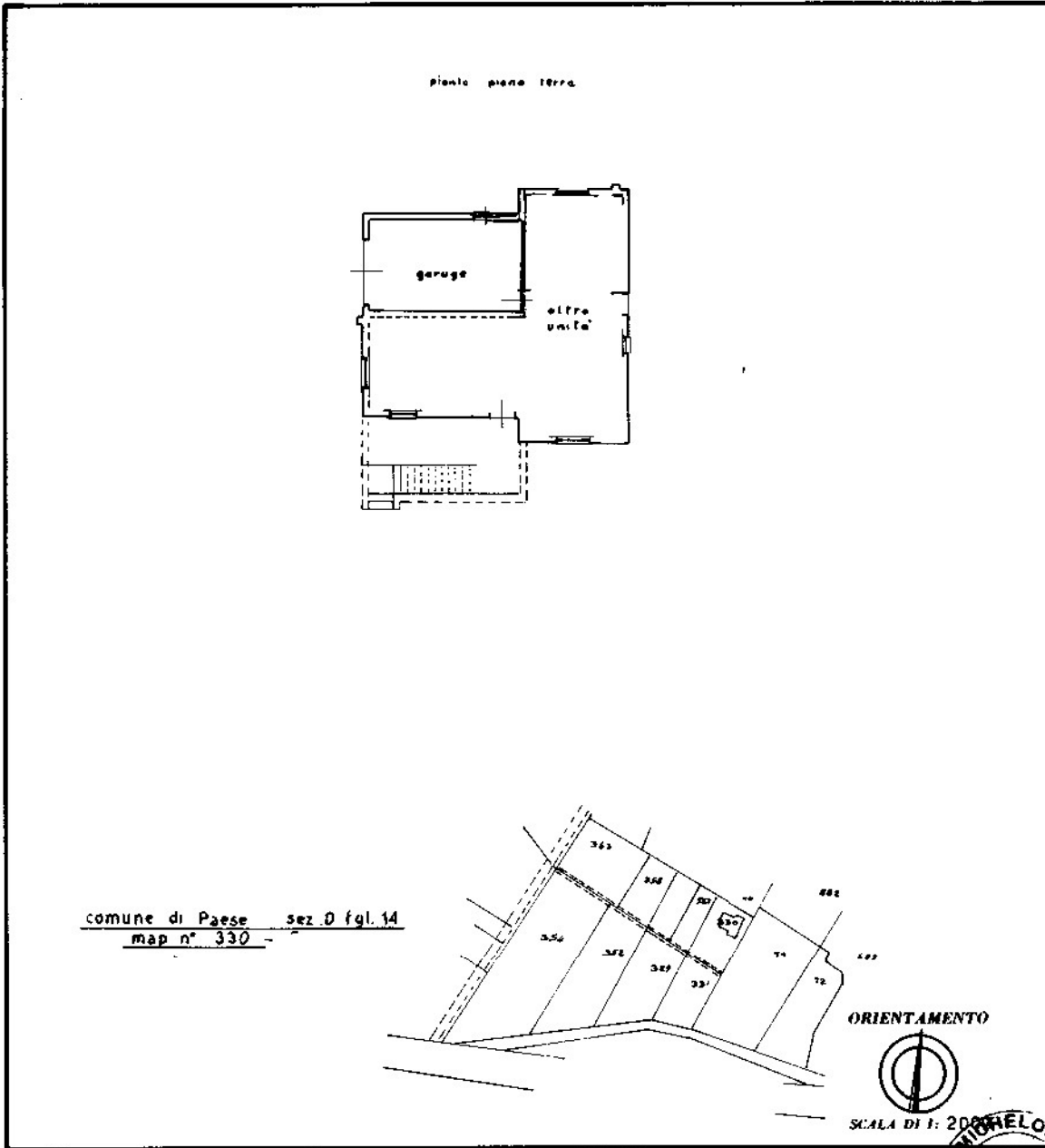

SPAZIO RISERVATO PER LE ANNOTAZIONI D'UFFICIO

DATA PROT. N°	<u>30398</u>
	<u>D14/330/B</u> <u>D 14/330/2</u>

Compilata dal GEOM. BIGNO
(Titolo, nome e cognome)
MICHELON
n° 218

Iscritto all'Albo de GEOMETRI
della Provincia di TREVISO

DATA 30 4 1988

Firma: [Signature]

SBG - Treviso

Ultima planimetria in atti



Agenzia del Territorio
CATASTO FABBRICATI
Ufficio Provinciale di
Treviso

ELABORATO PLANIMETRICO	
Compilato da: Tumiati Ivan	
Iscritto all'albo: Geometri	
Prov. Treviso	N. 2862

Comune di Paese		Protocollo n. 000396349 del 12/08/2003	
Sezione: D	Foglio: 14	Particella: 330	Tipo Mappale n. 6512 del 31/07/2003
Dimostrazione grafica dei subalterni			Scala 1 : 500

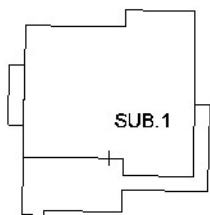

PIANO PRIMO

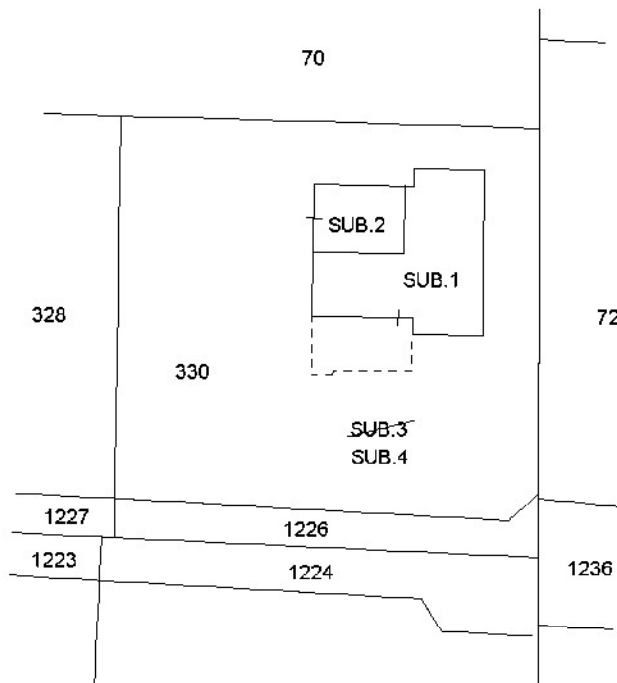

PIANO TERRA

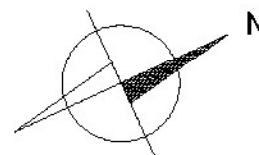

ORIENTAMENTO

Ultima planimetria in atti

