

MODULARIO  
F. - Cm. S. T. - 315



MINISTERO DELLE FINANZE

DIREZIONE GENERALE DEL CATASTO E DEI SERVIZI TECNICI ERARIALI

# NUOVO CATASTO EDILIZIO URBANO

(D. DECRETO LEGGE 13 APRILE 1999, N. 62)

Mod. B (Nuov. Catasto Edilizio Urbano)

Lire  
50

Planimetria dell'immobile situato nel Comune di **VILLORBA** Via **Trieste**

Ditta

Allegata alla dichiarazione presentata all'Ufficio Tecnico Erariale di **TREVISO**

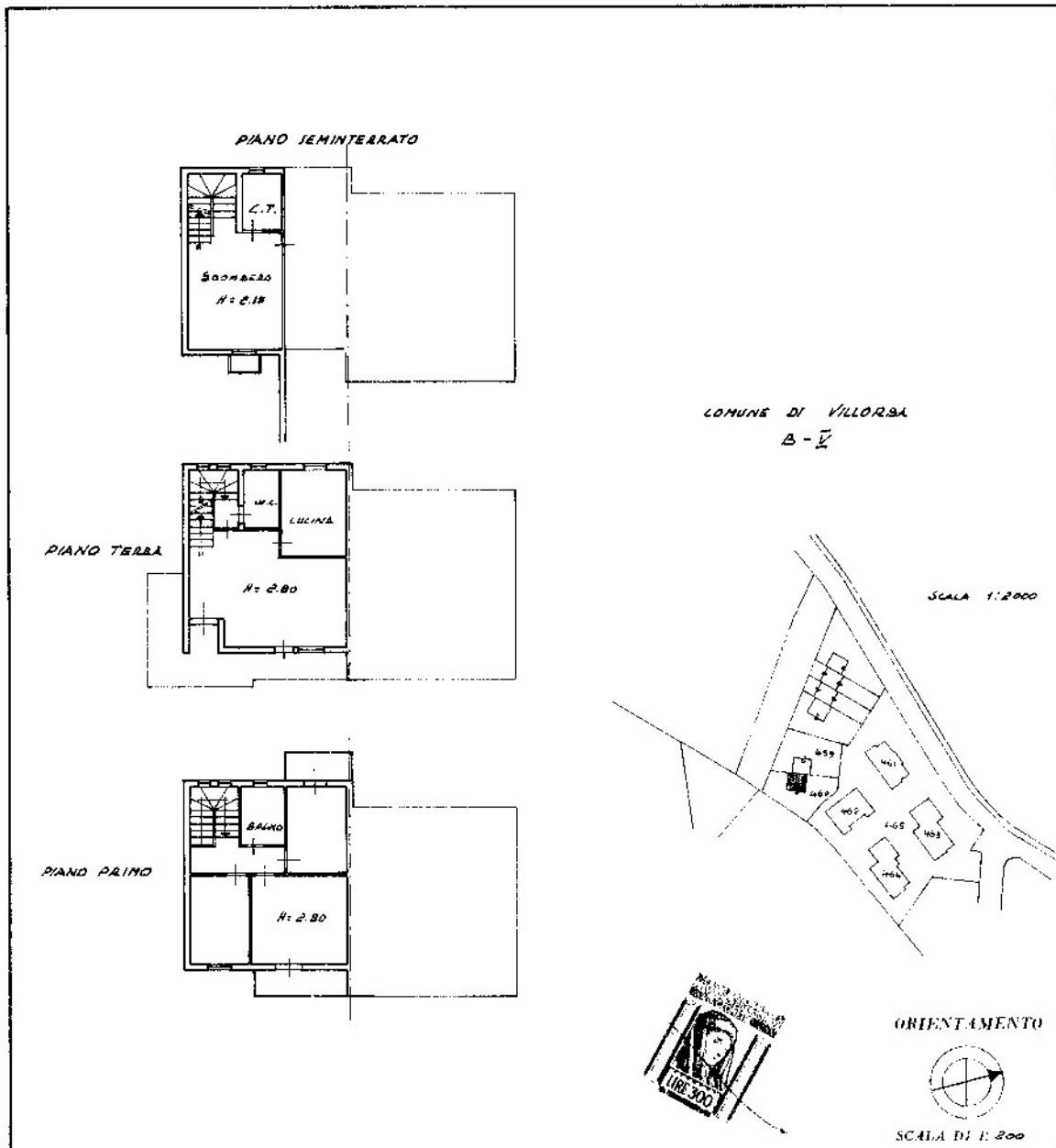

SPAZIO RISERVATO PER LE ANNOTAZIONI D'UFFICIO	
DATA PROT. N°	<b>B/5/460/1</b>

Compilata dal **GEOM. FELTRIN GIANNI**  
(Titolo nome e cognome del tecnico)

Iscritto all'Albo dei **GEOMETRI**  
della Provincia di **TREVISO**

DATA  
Firma:

Catasto dei Fabbricati - Situazione al 03/06/2021 - Comune di VILLORBA (M048) - < Sez.Urb.: B - Foglio: 5 - Particella: 460 - Subalterno: 1 >  
Firmato DA VALERIO PAVANELLO - Info: Da: ARUBAPEC S.P.A. NG CA 3 Serial#: 2b4cbd934ae0b5b68099c8bab594d0edb

Ultima planimetria in atti

MODULARIO  
F. - Cat. S. T. - 315



MINISTERO DELLE FINANZE  
DIREZIONE GENERALE DEL CATASTO E DEI SERVIZI TECNICI ERARIALI

Mod. B (Nuovo Catasto Edilizio Urbano)

Lire  
50

# NUOVO CATASTO EDILIZIO URBANO

(R. DECRETO-LEGGI 6 APRILE 1969, N. 529)

Planimetria dell'immobile situato nel Comune di **VILLORBA** Via **TRieste**

Ditta **[REDACTED]**

Allegata alla dichiarazione presentata all'Ufficio Tecnico Erariale di **TREVI**

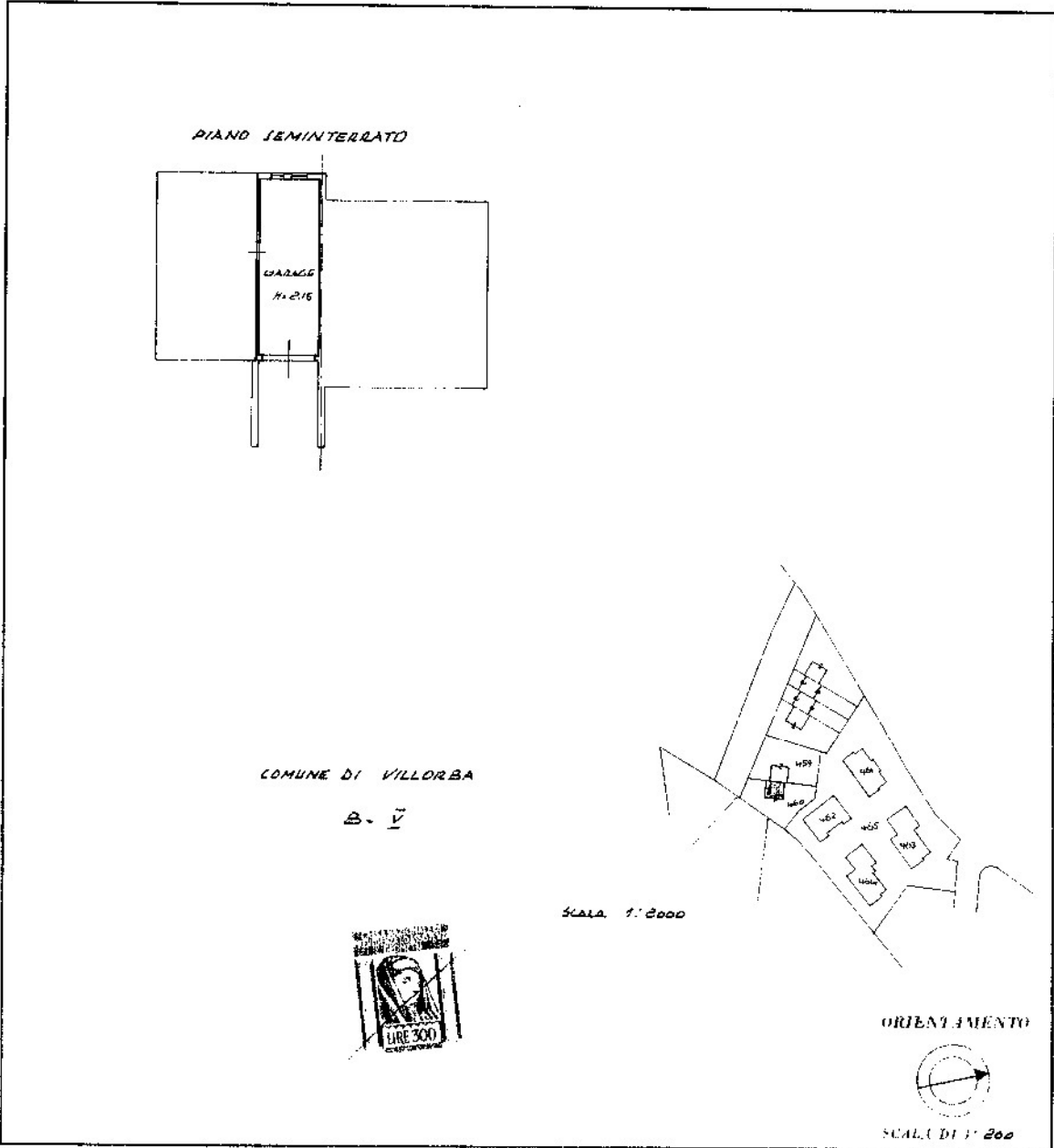

SPAZIO RISERVATO PER LE ANNOTAZIONI D'UFFICIO	
DATA	B/5/460/2
PROT. N°	

Compilata dal **GEOM. FELTRIN GIANNI**  
(Titolo, nome e cognome e Professione)

Iscritto all'Albo dei **GEOMETRI**  
della Provincia di **TREVI**

nati

Firma:

Ultima planimetria in atti



MODULARIO  
F. - Cat. S. T. - 313



MINISTERO DELLE FINANZE  
DIREZIONE GENERALE DEL CATASTO E DEI SERVIZI TECNICI ERARIALI

Mod. B (Nuovo Catasto Edilizio Urbano)

Lire  
50

# NUOVO CATASTO EDILIZIO URBANO

(D.L. DEL RE. 1118 DEL 15 APRILE 1968, N. 632)

Planimetria dell'immobile situato nel Comune di VILLORBA Via TRIESTE

Ditta XXXXXXXXXX

Allegata alla dichiarazione presentata all'Ufficio Tecnico Erariale di TREVISO

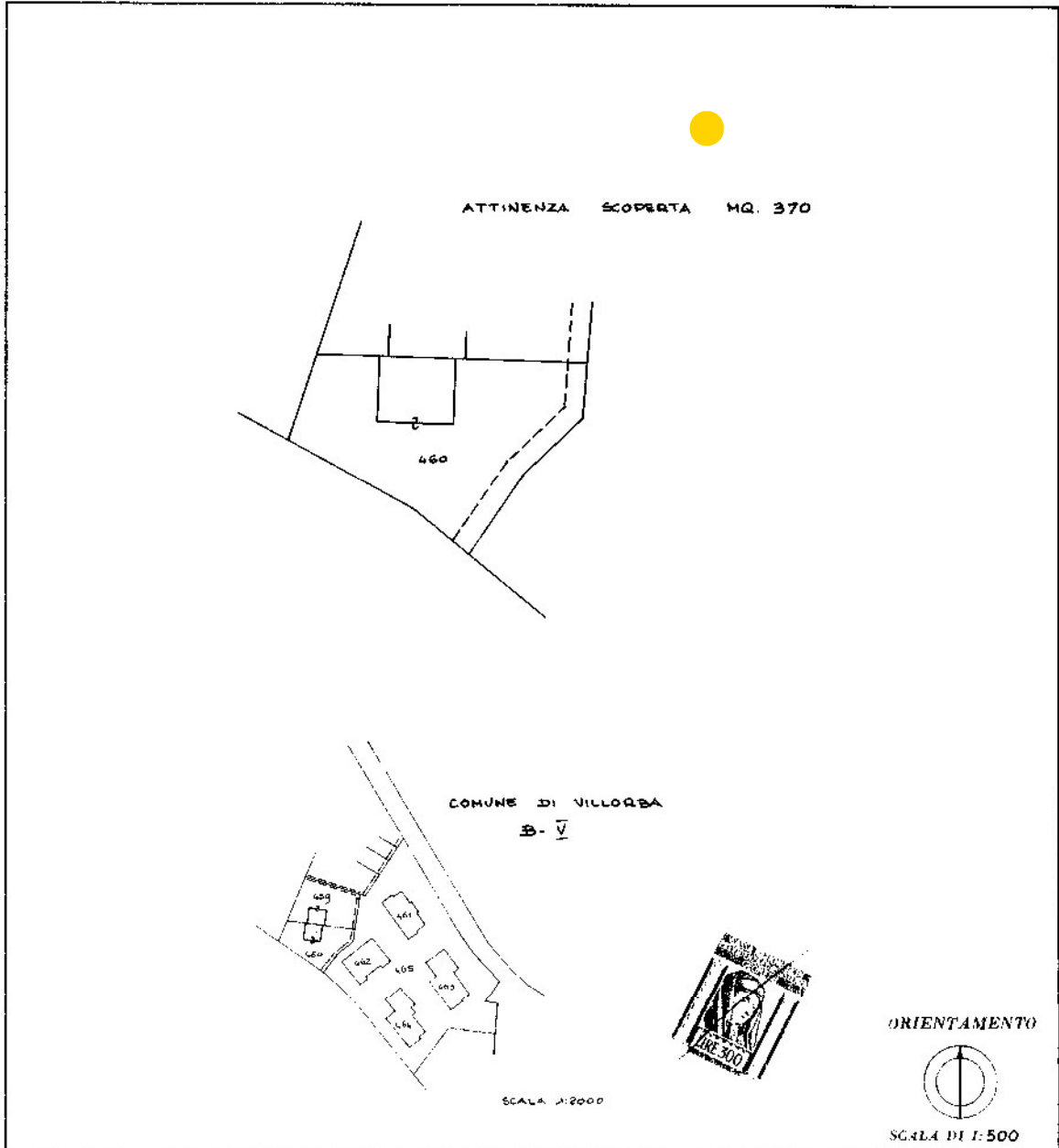

SPAZIO RISERVATO PER LE ANNOTAZIONI D'UFFICIO

DATA \_\_\_\_\_  
PROF. N° \_\_\_\_\_

B/5/460/3

Compilata dal **GEOM. FELTRIN GIANNI**  
(Titolo, nome e cognome del tecnico)

Iscritto all'Albo dei **GEOMETRI**,  
della Provincia di **TREVISO**

DATA \_\_\_\_\_  
Firma: \_\_\_\_\_

Catasto dei Fabbricati - Situazione al 03/06/2021 - Comune di VILLORBA (M048) - < Sez. Urb.: B - Foglio: 5 - Particella: 460 - Subalterno: 3 >  
Firmato DA **DALETTI RAFFAELE** Emesso Da: ARUBAPEC S.P.A. NG CA 3 Serial#: 2b4cbd934ae0b5b68099c8ab594d0edb

Ultima planimetria in atti