

3402

Mod. B (Nuovo Catasto Edilizio Urbano)



MINISTERO DELLE FINANZE
DIREZIONE GENERALE DEL CATASTO E DEI SERVIZI TECNICI ERARIALI

NUOVO CATASTO EDILIZIO URBANO

(R. DECRETO LEGGE 17 APRILE 1939, N. 652)

Planimetria dell'immobile situato nel Comune di MONTEBELLUNA Via BARCHE

Ditta [REDACTED]

Allegata alla dichiarazione presentata all'Ufficio Tecnico Erariale di TREVISO

Catasto dei Fabbricati - Situazione al 12/03/2020 - Comune di MONTEBELLUNA(F443) - Sezione Urbana: F Foglio: 2 Particella: 432 - Suballegato 1 >
VIA BARCHE piano: 1

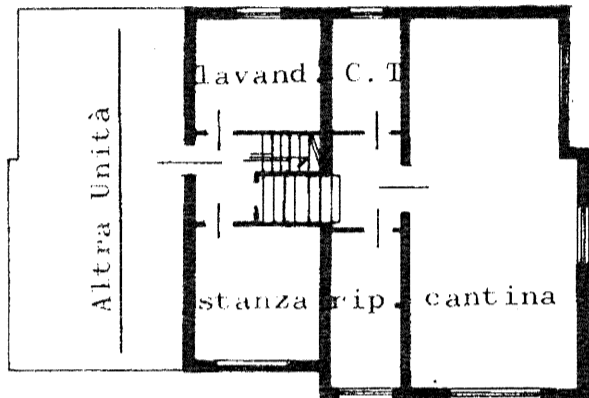

PT.

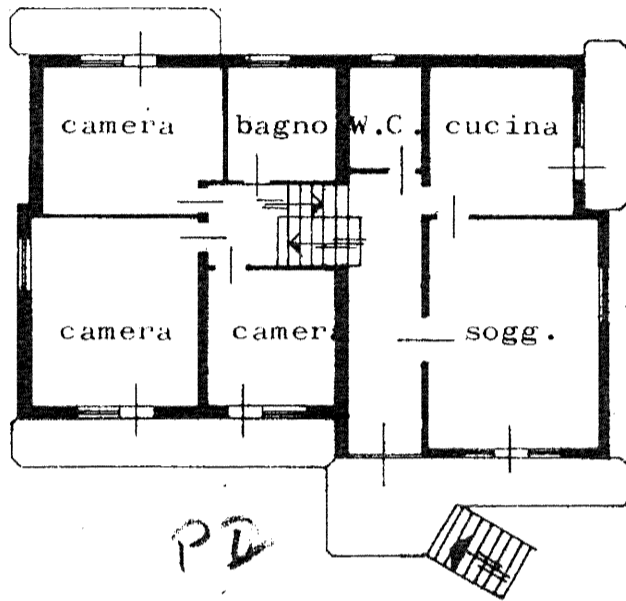

PD

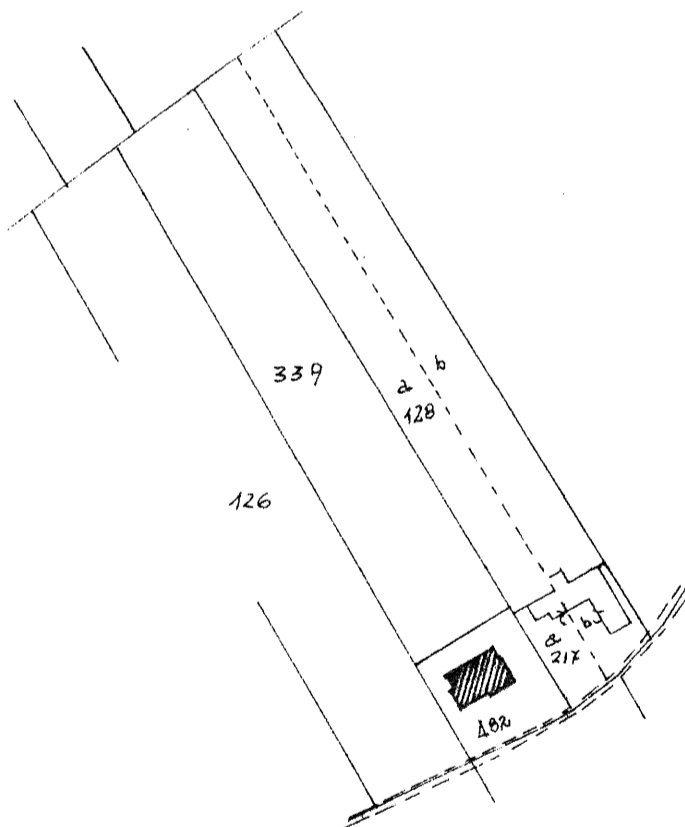

COMUNE DI MONTEBELLUNA

SEZIONE F - FOGLIO 2°

SCALA 1 : 2000



SCALA DI I., 200

SPAZIO RISERVATO PER LE ANNOTAZIONI D'UFFICIO

DATA
PROT. N°

F
2
432
1



Compilata dal GEOMETRA SACCOI
(Titolo, nome e cognome del tecnico)
GIULIANO

Iscritto all'Albo dei GEOMETRI
della Provincia di TREVISO

Data

Firma:

3462

Mod. B (Nuovo Catasto Edilizio Urbano)



MINISTERO DELLE FINANZE
DIREZIONE GENERALE DEL CATASTO E DEI SERVIZI TECNICI ERARIALI

NUOVO CATASTO EDILIZIO URBANO

(R. DECRETO LEGGE 13 APRILE 1939, N. 652)

Planimetria dell'immobile situato nel Comune di MONTEBELLUNA

Via BARCHE

Ditta

Allegata alla dichiarazione presentata all'Ufficio Tecnico Erariale di

TREVISO

Catasto dei Fabbricati - Situazione al 12/03/2020 - Comune di MONTEBELLUNA(F443) - < Sezione Urbana: F Foglio: 2 Particella: 482 - Subalterno 2 >
VIA BARCHE piano: T

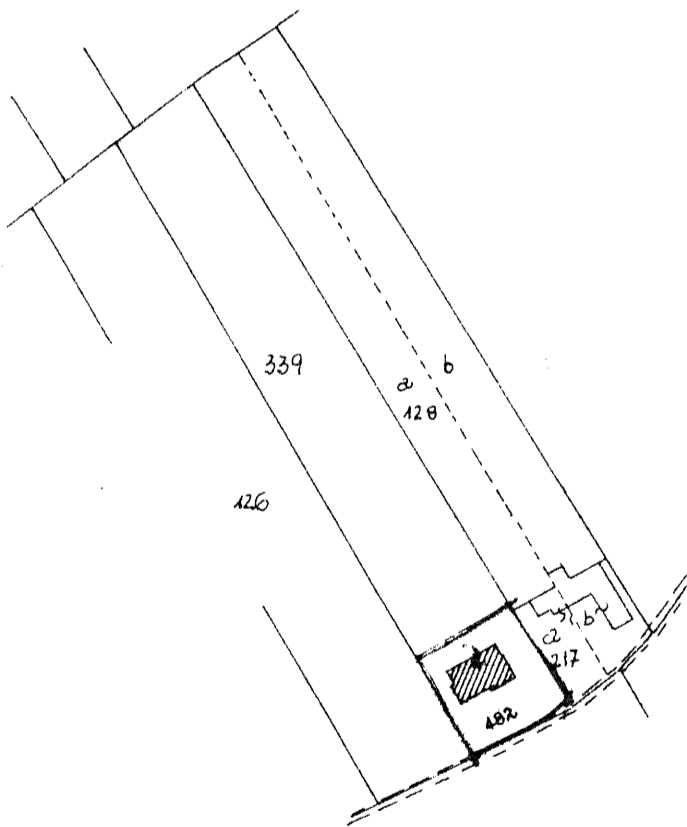
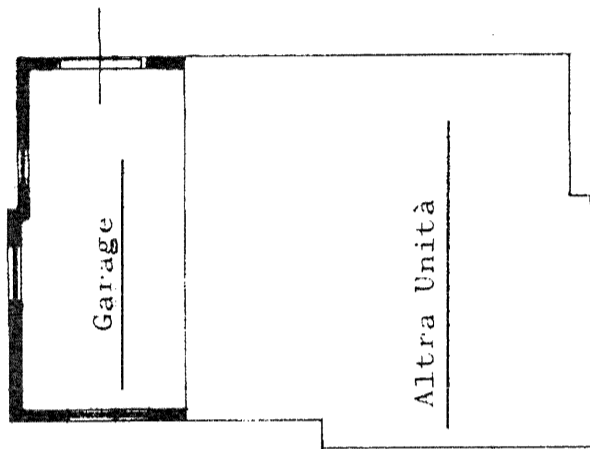

COMUNE DI MONTEBELLUNA

SEZIONE F - FOGLIO 2°

SCALA 1 : 2000

ORIENTAMENTO



SCALA DI I. 200

SPAZIO RISERVATO PER LE ANNOTAZIONI D'UFFICIO

DATA
PROT. N°

F
8
432
2
4/6
3462



Compilata dal GEOMETRA SACCOI
(Titolo, nome e cognome del tecnico)

GIULIANO

Iscritto all'Albo dei GEOMETRI

della Provincia di TREVISO

Data

Firma:

ELIOGRAFIA 48 TREVISO