



MINISTERO DELLE FINANZE
DIREZIONE GENERALE DEL CATASTO E DEI SERVIZI TECNICI ERARIALI
ACCERTAMENTO GENERALE DELLA PROPRIETA' IMMOBILIARE URBANA
(R. DECRETO LEGGE 13 APRILE 1939 XVII N° 652)

Planimetria degli immobili urbani denunciati con la Scheda N°

Comune Pederobba

Ditta [redacted]

Via Molinetto

Segnare cognome, nome, paternità del solo primo intestatario

G. Marconi 6

ACCERTAMENTO GENERALE DELLA PROPRIETA' IMMOBILIARE URBANA
R.D.L. 13 aprile 1939-XVII, n. 652

COMUNE
di PEDEROBBA

Talloncino di riscontro DELLA
SCHEDA NUMERO
25 8234620

4

AVVERTENZA: Il presente talloncino deve essere incollato a cura del dichiarante sulla planimetria (ripresante cioè la unita immobiliare denunciata con la presente scheda) da presentarsi ai sensi dell'articolo 7 del R. D. L. 13 aprile 1939-XVII, n. 652.

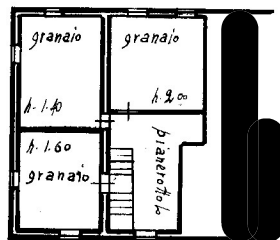
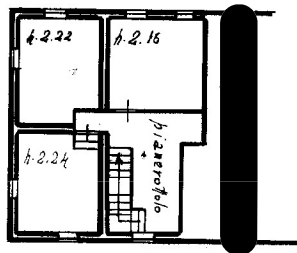
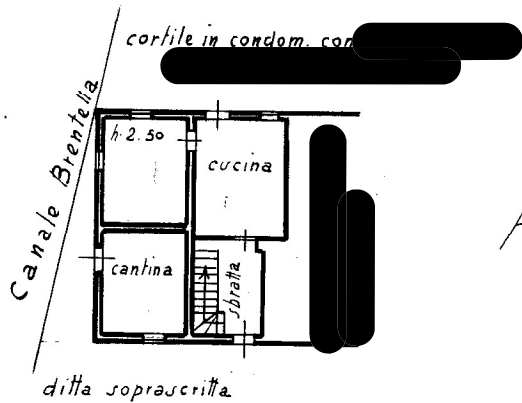

ORIENTAMENTO

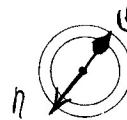

SCALA di 1:200

Compilata da:
geom. Guido Galina
(Titolo, nome e cognome del tecnico)

Iscritto all'Albo dei Geometri
della Provincia di Treviso

Data 10-3-1940-XVIII Firma [signature]

Al 75 148/2
200

Ultima planimetria in atti

Catasto dei Fabbricati - Situazione al 03/08/2020 - Comune di PEDEROBBA (G408) - < Sez.Urb.:A - Foglio: 7 - Particella: 149 - Subalterno: 2 >
VIA GUGLIELMO MARCONI n. 6 piano: T-1-2;