

**Agenzia del Territorio  
CATASTO FABBRICATI  
Ufficio Provinciale di  
Treviso**

Dichiarazione protocollo n. TV0074486 del 06/03/2008  
Planimetria di u.i.u. in Comune di Oderzo  
Via Marinai D'Italia civ. SNC

Identificativi Catastali:  
Sezione: D  
Foglio: 3  
Particella: 1441  
Subalterno: 35

Compilata da:  
Santin Achille  
Isritto all'albo:  
Architetti  
Prov. Venezia N. 2595

Scheda n. 1 Scala 1:200

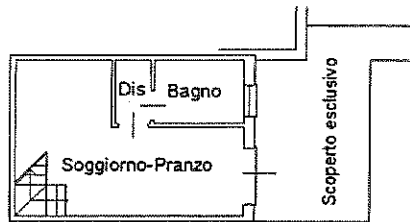

PIANO TERRA  
H= 270

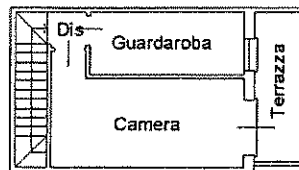

PIANO PRIMO  
H= 270

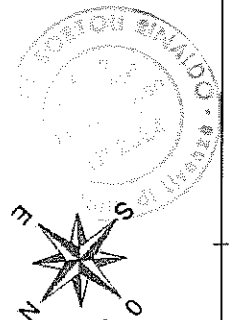

Ultima planimetria in atti

Data: 26/03/2019 - n. T349882 - Richiedente: DBRRLD56H16G353N

Totale schede: 1 - Formato di acquisizione: A4(210x297) - Formato stampa richiesto: A4(210x297)

Catasto dei Fabbricati - Situazione al 26/03/2019 - Comune di ODERZO (F999) - < Sez. Urb.: D - Foglio: 3 - Particella: 1441 - Subalterno: 35 >  
VIA MARINAI D'ITALIA n. 7 piano: T-1;

Firmato Da: DE BORTOLI RINALDO Emesso Da: ARUBAPEC S.P.A. NG CA 3 Serial#: 34d216b7924f148a9fc263b473b1195



**Agenzia del Territorio  
CATASTO FABBRICATI  
Ufficio Provinciale di  
Treviso**

Dichiarazione protocollo n. TV0009700 del 10/01/2007

Planimetria di u.i.u. in Comune di Oderzo

Via Marinai D'Italia

civ. SNC

Identificativi Catastali:

Sezione: D

Foglio: 3

Particella: 1441

Subalterno: 17

Compilata da:  
Santin Achille

Iscritto all'albo:  
Architetti

Prov. Venezia

N. 2595

Scheda n. 1

Scala 1:200



PIANO INTERRATO

H= 240

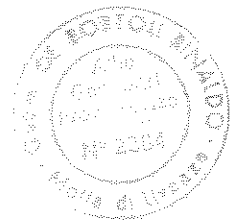

Ultima planimetria in atti

Data: 26/03/2019 - n. T349883 - Richiedente: DBRRLD56H16G353N

Totale schede: 1 - Formato di acquisizione: A4(210x297) - Formato stampa richiesto: A4(210x297)

Catasto dei Fabbricati - Situazione al 26/03/2019 - Comune di ODERZO (F999) - < Sez. Urb.: D - Foglio: 3 - Particella: 1441 - Subalterno: 17 >

VIA MARINAI D'ITALIA SNC piano: S1;

Firmato Da: DE BORTOLI RINALDO Emesso Da: ARUBAPEC S.P.A. NG CA 3 Serial#: 34d216fb7924f148a9fc2e3b473b1195



ELABORATO PLANIMETRICO	
Compilato da:	Valeri Giorgio
Iscritto all'albo:	Geometri
Prov. Venezia	N. 1755

**Agenzia delle Entrate  
CATASTO FABBRICATI  
Ufficio Provinciale di  
Treviso**

Comune di Oderzo	Protocollo n. TV0217507 del 02/11/2015
Sezione: D Foglio: 3 Particella: 1441	Tipo Mappale n. del
Dimostrazione grafica dei subalterni	Scala 1 : 500

### ELABORATO PLANIMETRICO PARZIALE

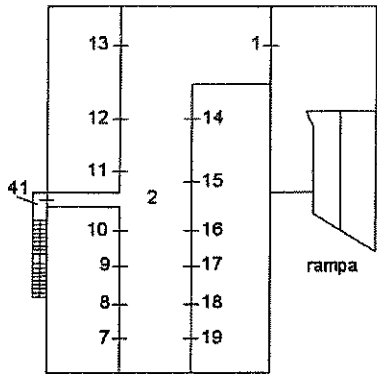

PIANO INTERRATO

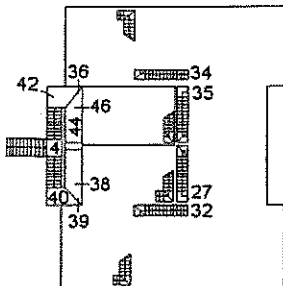

PIANO PRIMO

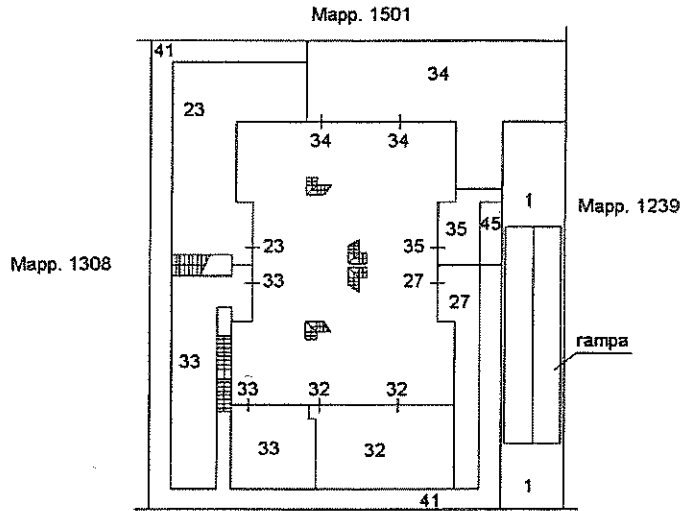

PIANO TERRA

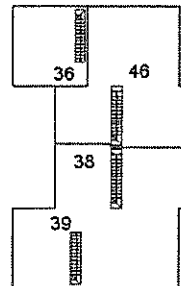

PIANO SECONDO

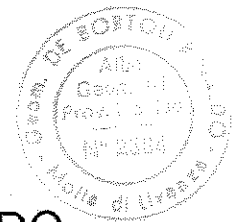

Ultima planimetria in atti

Data: 26/03/2019 - n. T353576 - Richiedente: Telematico

Totale schede: 1 - Formato di acquisizione: A4(210x297) - Formato stampa richiesto: A4(210x297) - Fattore di scala non utilizzabile



Catasto dei Fabbricati - Situazione al 26/03/2019 - Comune di ODERZO (F999) - < Sez.Urb.: D - Foglio: 3 - Particella: 1441 - Elaborato planimetrico >

Firmato Da: DE BORTOLI RINALDO Emesso Da: ARUBAPEC S.P.A. NG CA 3 Serial#: 34c216b7924f148a9fc2e3b473b1195

