

MODULARIO
F. - Catasto - 431



MINISTERO DELLE FINANZE
DIPARTIMENTO DEL TERRITORIO

Ufficio Tecnico Erariale di TREVISO

ELABORATO PLANIMETRICO

Pag. n. 1 di 1

Ubicazione e riferimenti catastali dell'immobile

Comune Resana
Via/piazza della croce n.

C.T. Sez. Fgl. 19 Mapp. 885
C.E.U. Sez. C Fgl. 4 Mapp. 885
Tipo mappale n. 109646 del 18-09-2000

ESTRATTO DI MAPPA scala 1: 2000

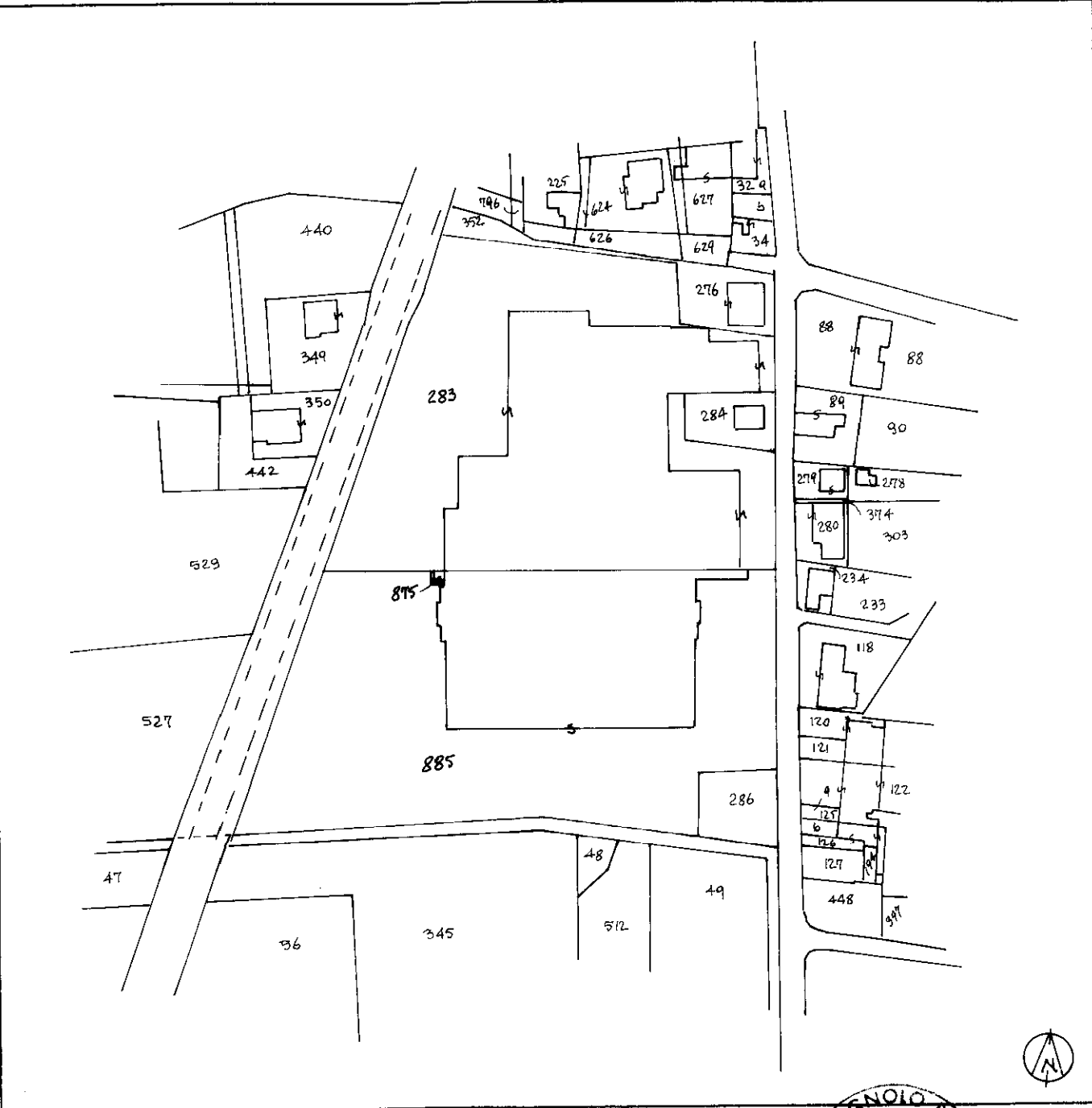

Riservato all'Ufficio Tecnico Erariale

L'operatore

Protocollo: 7924J

Sostituisce il presente mod. EP/1 prot. 7924J

Data presentazione:07/03/2001 - Data: 20/04/2020 - n. T203918 - Richiedente: Telematico

Totale schede: 1 Formato di acquisizione: A4(210x297)

Formato stampa richiesto: A4(210x297) - Fattore di scala non applicabile

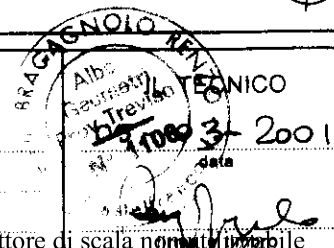

Catasto dei Fabbricati - Situazione al 20/04/2020 - Comune di RESANA (H238) - < Sez.Urb.: C - Foglio: 4 - Particella: 885 - Elaborato planimetrico >

MOBILARIO
F. - Catasto - 432

MINISTERO DELLE FINANZE
DIPARTIMENTO DEL TERRITORIO

Mod. EP/2 CEU

Ufficio Tecnico Erariale di TREVISO

ELABORATO PLANIMETRICO

Pag. n. 1 di 1

Comune <u>Resana</u>	Sezione <u>C</u>	Foglio <u>4</u>	Numero <u>885</u>	Tipo mappa n. <u>107646</u>	del <u>18-09-2000</u>
-------------------------	---------------------	--------------------	----------------------	--------------------------------	--------------------------

DIMOSTRAZIONE GRAFICA DEI SUBALTERNI ASSEGNATI

scala 1: 1500

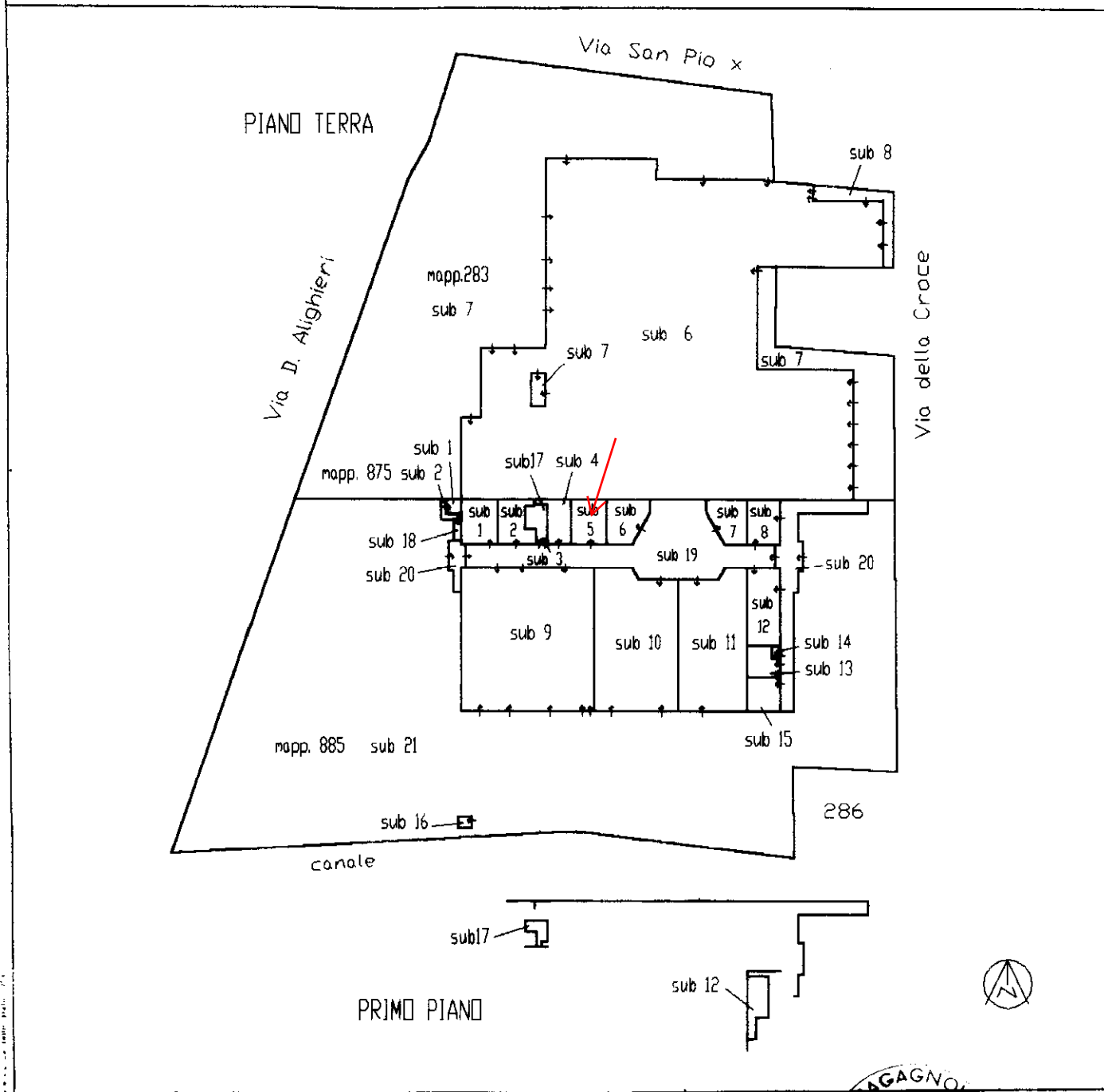

Riservato all'Ufficio Tecnico Erariale

L'operatore

Protocollo

7 MAR 2001 79245

Albo Geometri
Prov. Treviso
N° 1166 del 30 data 2001
Firma e timbro

Geom. BRAGAGNOLI
TECNICO
C. Confalonieri

Ultima planimetria sostituita dal presente mod. EP/2 prot.

Data presentazione:07/03/2001 - Data: 20/04/2020 - n. T203918 - Richiedente: Telematico

Totale schede: 4 - Formato di acquisizione: A4(210x297) - Formato stampa richiesto: A4(210x297) - Fattore di scala non utilizzabile

Catasto del Fabbricati - Situazione al 20/04/2020 - Comune di RESANA (H238) - < Sez.Urb.: C - Foglio: 4 - Particella: 885 - Elaborato planimetrico >

MODULARIO
F. rig. rend. 497



MINISTERO DELLE FINANZE
DIPARTIMENTO DEL TERRITORIO
CATASTO EDILIZIO URBANO (RDL 13-4-1939, n. 652)

MOD. **BN** (CEU)

LIRE
200

Planimetria di u.i.u. in Comune di Resana via della Croce civ.

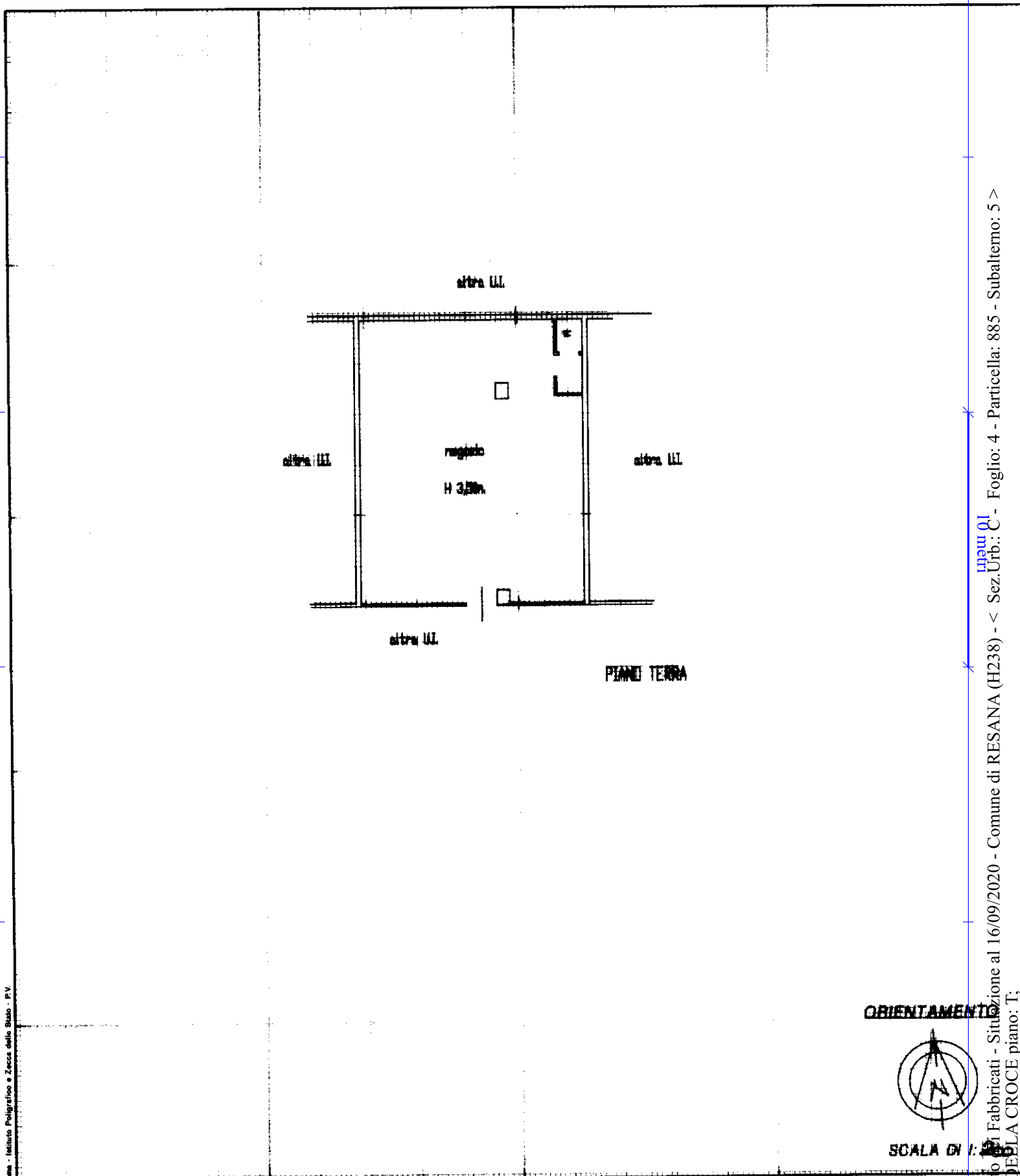

Roma - Istituto Poligrafico e Zecca dello Stato - P.V.

Catasto Edilizio Urbano - Fabbricati - Situazione al 16/09/2020 - Comune di RESANA (H238) - < Sez.Urb.: C - Foglio: 4 - Particella: 885 - Subalterno: 5 >
VIA DELLA CROCE piano: T;

Dichiarazione di N.C.
Denuncia di variazione
Ultima planimetria in atti

Compilata dal geom. Bragagnolo Renzo
(Titolo, cognome e nome)

RISERVATO ALL'UFFICIO

Data presentazione: 07/03/2001 - Data: 16/09/2020 - n. T170528 - Richiedente: DTTGNN53L20L407J
Totale schede: 4 - Formato di acquisizione: A4 (210x297) - Stampato in: A4 (210x297) - n. 885 sub. 5

Scritto all'atto dei geometri TRELLI
data 05-03-2001 Firma Renzo Bragagnolo

