

Studio Tecnico Geom. Gianni Perozzo

Via Francesco Crispi n. 35

31050 Vedelago (TV)

Tel/Fax 0423.401347

Pec: gianni.perozzo@geopec.it – mail: geometraperozzo@gmail.com

TRIBUNALE DI TREVISO

Esecuzione Immobiliare R.G. n. 262/2018

* * *

Procedura di Esecuzione Immobiliare n. R.G. 262/2018, promossa da

“CENTROVENETO BASSANO BANCA – CREDITO COOPERATIVO – SOC.

COOP.”,

CONTRO

- Esecutato n. 01, proprietario per la quota di 1/1.

Giudice dell’Esecuzione: dott.ssa Paola Torresan.

Prossima Udienza: 26 maggio 2021 ore 11.00

ALLEGATO N. 03

Planimetrie catastali.





MINISTERO DELLE FINANZE

Mod. B (Nuovo Catasto Edilizio Urbano)

DIREZIONE GENERALE DEL CATASTO E DEI SERVIZI TECNICI ERARIALI

NUOVO CATASTO EDILIZIO URBANO

(R. DECRETO-LEGGE 13 APRILE 1939, N. 652)

Planimetria dell'immobile situato nel Comune di BORSO DEL GRAPPA Via MOLINETTO
 Ditta Lunardon Daniele n a Bassano del G. il 16-11-1958 pr. Lunardon Emilio e Bizzotto Amabile entrambi usuf. 1/2
 Allegata alla dichiarazione presentata all'Ufficio Tecnico Erariale di TREVISO Scheda N.° 1

AREA SCOPERTA

AREA LOTTO	mq.	420
AREA FABB.	mq.	103
AREA SCOPERTA	mq.	317

SEZ. A FOGLIO 11 MAPP. 530
 PLANIMETRIA SCALA 1:2000

ORIENTAMENTO
SCALA DI 1: 500

SPAZIO RISERVATO PER LE ANNOTAZIONI D'UFFICIO

<p>DATA PROT. N.°</p>	<p>088 4868A</p>
---------------------------	----------------------

Compilata dal GEOMETRA
(Titolo, nome e cognome del tecnico)
CARON MARIO
 Iscritto all'Albo dei GEOMETRI
 della Provincia di TREVISO
 DATA 21-1-1988
 Firma: Caron Mario



MINISTERO DELLE FINANZE

Mod. B (Nuovo Catasto Edilizio Urbano)

DIREZIONE GENERALE DEL CATASTO E DEI SERVIZI TECNICI ERARIALI

NUOVO CATASTO EDILIZIO URBANO

(R. DECRETO-LEGGE 13 APRILE 1959, N. 652)

Planimetria dell'immobile situato nel Comune di BORSO DEL GRAPPA Via MOLINETTO

Ditta Lumardon Daniele n. a Bassano del G. il 16-11-1958 pr; Lumardon Emilio e Bizzotto Amabile entrambi usuf. 1/2

Allegata alla dichiarazione presentata all'Ufficio Tecnico Erariale di TREVISO Scheda N.° 2

SEZ. A FOGLIO 11 MAPP. 530

PLANIMETRIA SCALA 1:2000

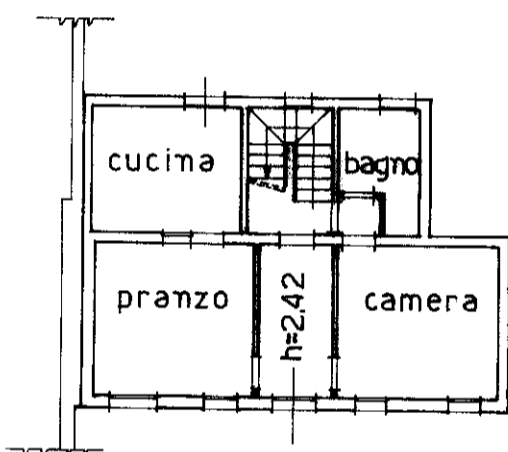
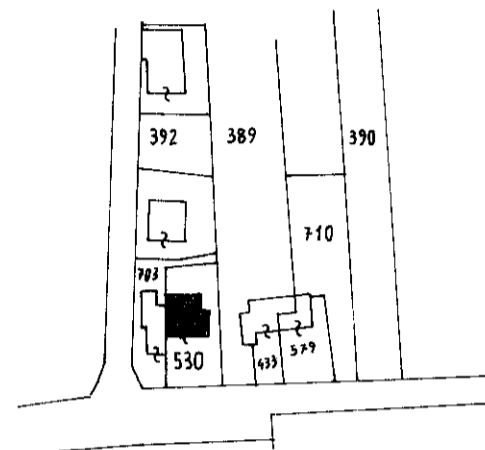

PIANO TERRA



SPAZIO RISERVATO PER LE ANNOTAZIONI D'UFFICIO

DATA
PROT. N.°

V88
4869A

Compilata dal GEOMETRA

(Titolo, nome e cognome del tecnico)

CARON MARIO

Iscritto all'Albo dei GEOMETRI
della Provincia di TREVISO

DATA 21-1-1988

Firma: Caron Mario