

TRIBUNALE DI TREVISO

Sezione Esecuzioni Immobiliari

Es.Imm. N. 162/2015 R.G.

LOTTO UNICO

ALLEGATO 2

ELABORATO PLANIMETRICO

E PLANIMETRIE

ELABORATO PLANIMETRICO	
Compilato da: Benussi Federico	
Iscritto all'albo: Geometri	
Prov. Venezia	N. 2550

**Agenzia delle Entrate
CATASTO FABBRICATI
Ufficio Provinciale di
Treviso**

Comune di Treviso	Protocollo n. TV0247869 del 23/12/2015
Sezione: A Foglio: 7 Particella: 920	Tipo Mappale n. del
Dimostrazione grafica dei subalterni	Scala 1 : 500

**PIANO TERRA
SCOPERTO ESCLUSIVO**

PIANO PRIMO

Str. S. Bona Nuova

V.le della Repubblica

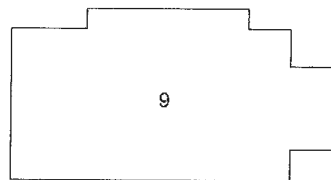
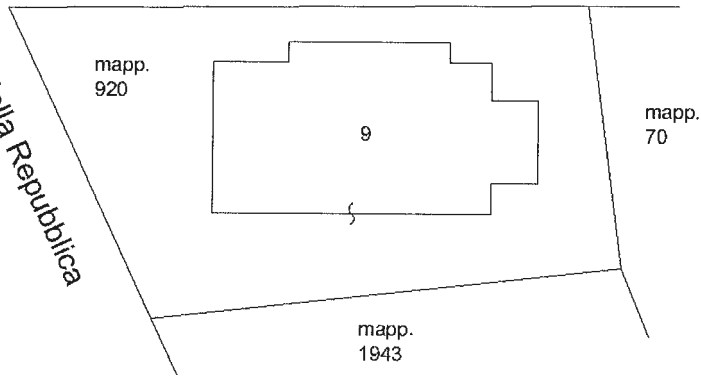

PIANO SECONDO

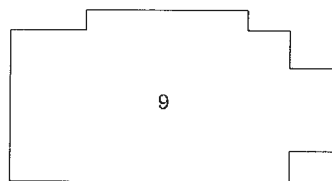

Catasto dei fabbricati - Situazione al 07/05/2018 - Comune di TREVISO (I407) - < Sezione Urbana: A Foglio: 7 Particella: 920 - Elaborato planimetrico ^

Direzione Provinciale di Treviso

Ufficio Provinciale - Territorio

Servizi Catastali

Comune di: TREVISO

Elenco Subalterni

ACCERTAMENTO DELLA PROPRIETA IMMOBILIARE URBANA
ELENCO DEI SUBALTERNI ASSEGNATI

Comune	Sezione	Foglio	Particella	Tipo mappale	del:
TREVISO	A	7	920		
Sub	UBICAZIONE via/piazza	Piani	Scala	Int.	DESCRIZIONE
4					SOPPRESSO
5					SOPPRESSO
6					SOPPRESSO
7					SOPPRESSO
8					SOPPRESSO
9	strada santa bona nuova	T-1 2			UFFICIO

Visura ordinaria

Richiedente: **CTU CHIN LUCIO**

* Codice Fiscale Validato in Anagrafe Tributaria

TRIBUNALE DI TREVISO

Sezione Esecuzioni Immobiliari

Es. Imm. N. 162/2015 R.G.

LOTTO UNICO

ALLEGATO 4

ESTRATTO DI MAPPA





Comune: TREVISO
 Foglio: 7
 Richiedente: PARO SUSI

Scala originale: 1:2000
 Dimensione cornice: 534.000 x 378.000 metri.

16-Apr-2018 9:10:57
 Prot. n. TV0048792/2018

TRIBUNALE DI TREVISO

Sezione Esecuzioni Immobiliari

Es.Imm. N. 162/2015 R.G.

**LOTTO UNICO
ALLEGATO 7**

PIANTE



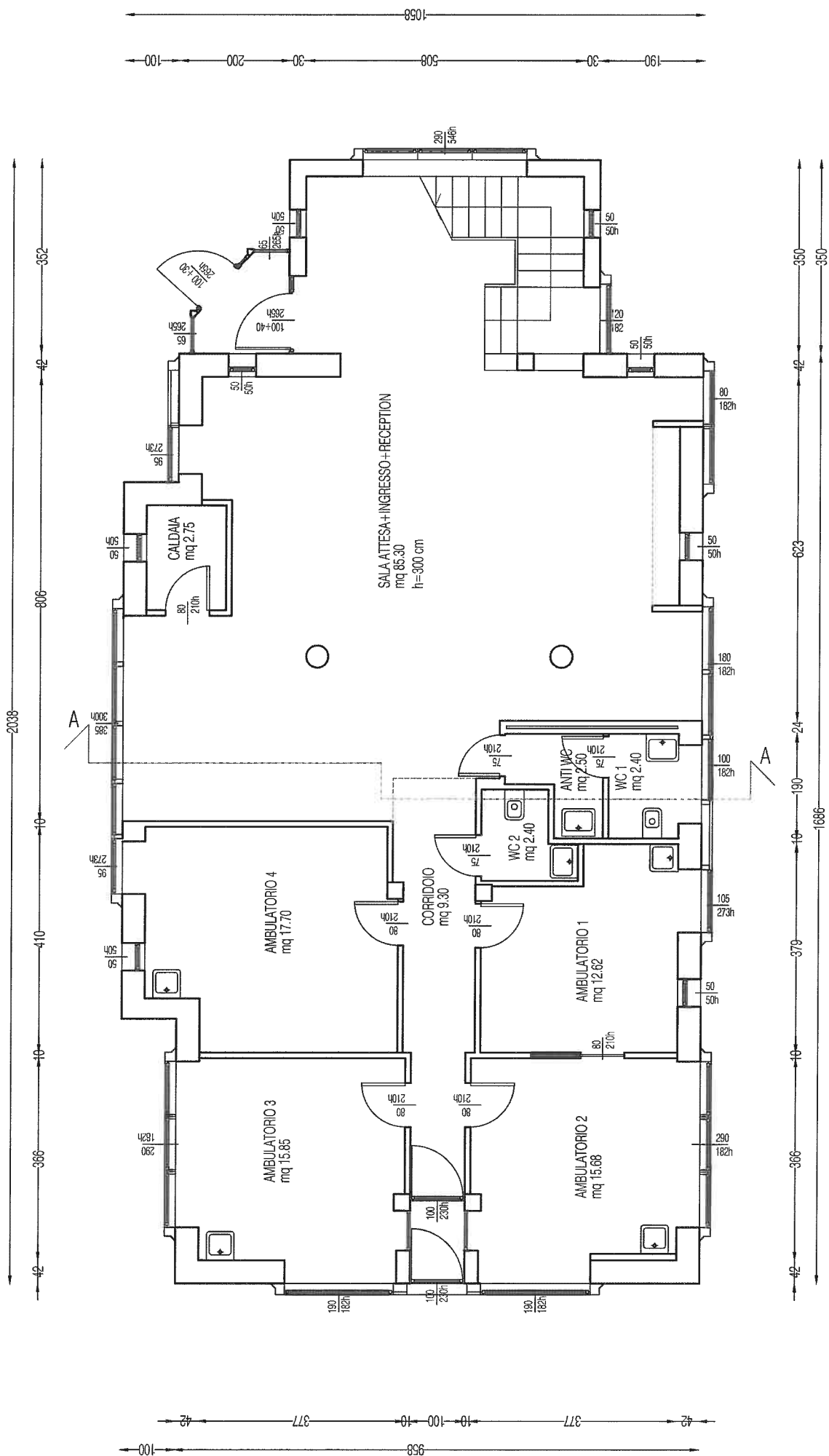

PIANTA PIANO TERRA

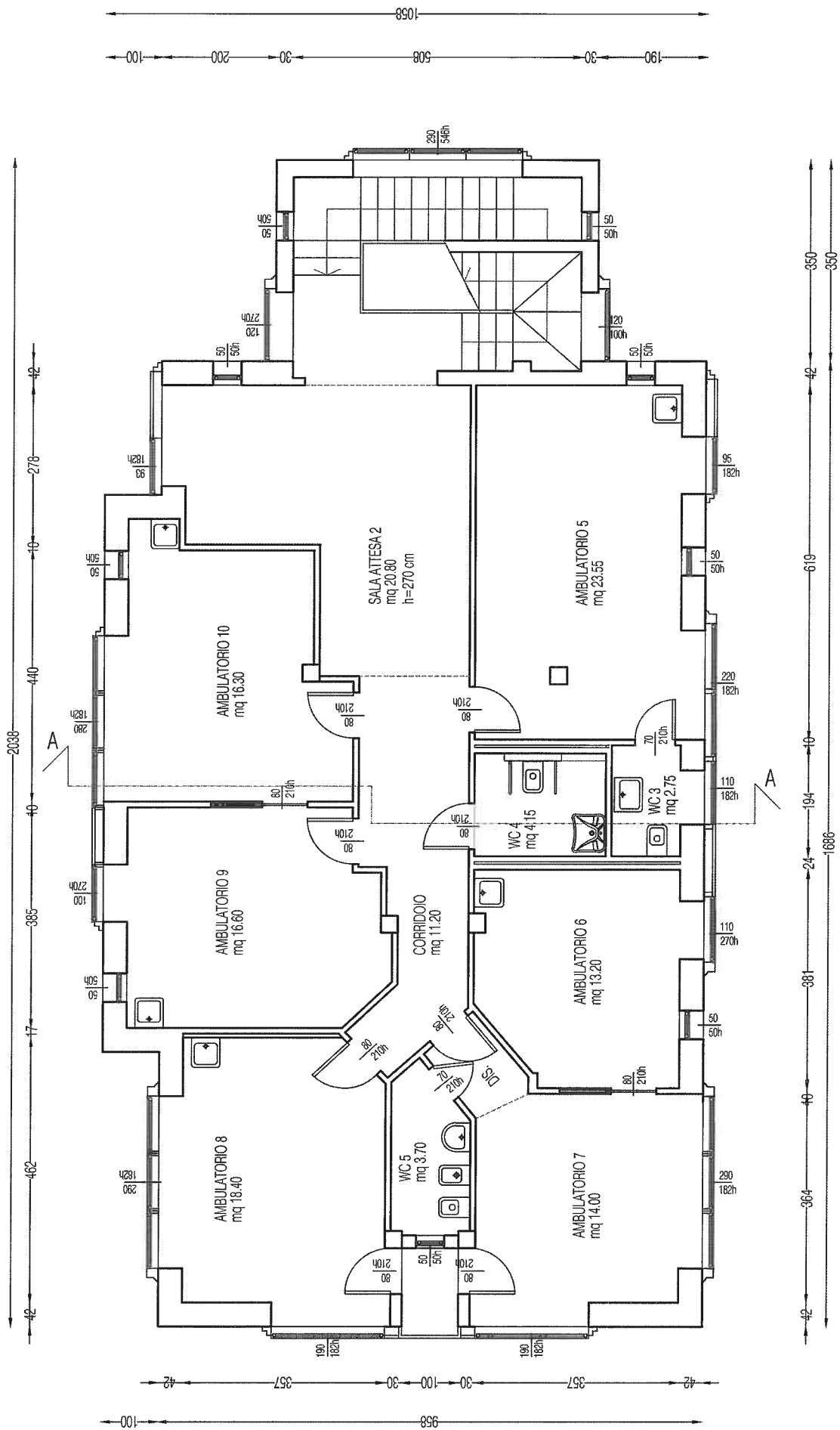

PIANTA PIANO PRIMO

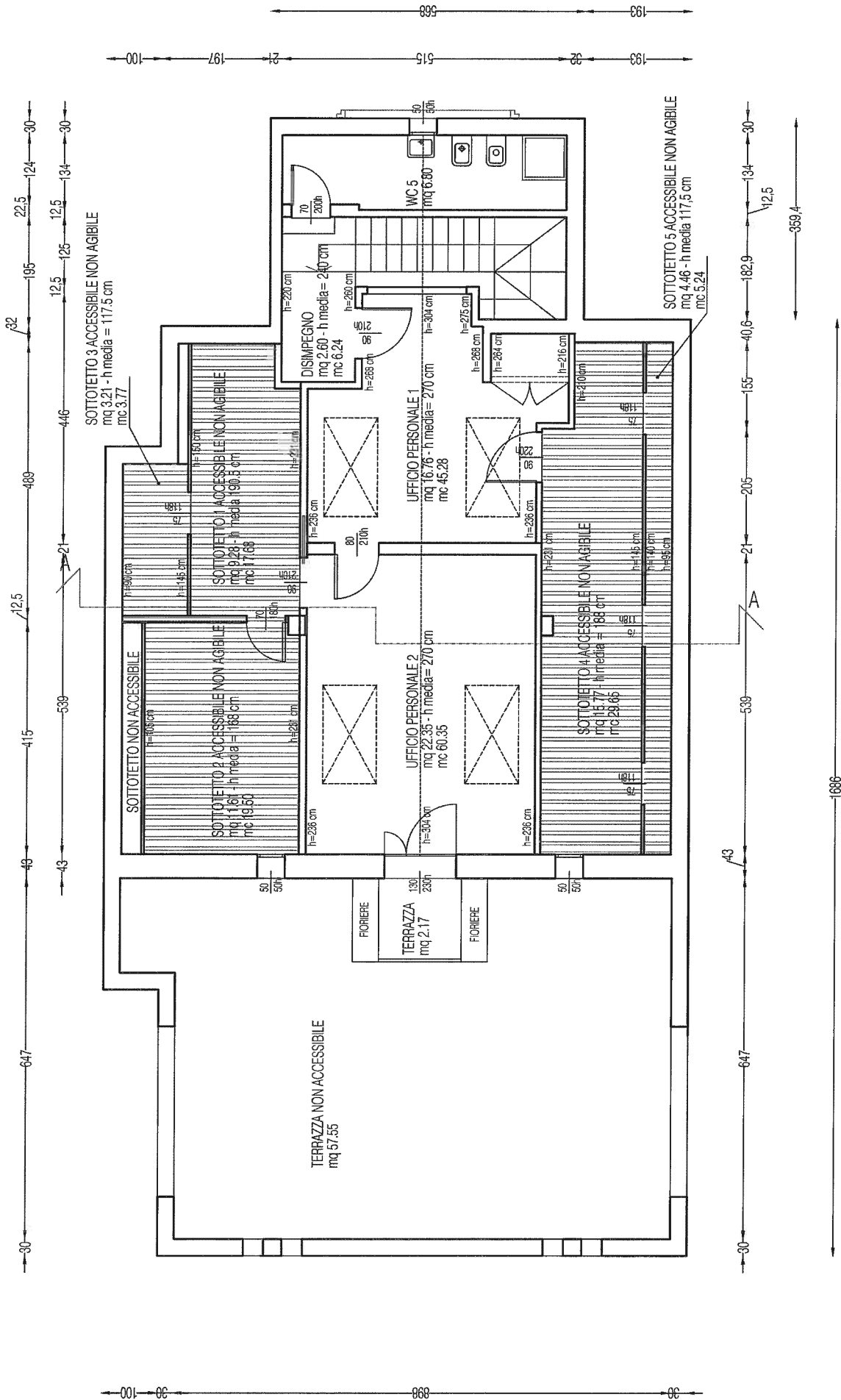

PIANTA PIANO SECONDO