

MODULARIO
F. rig. rend. 497



MINISTERO DELLE FINANZE
DIPARTIMENTO DEL TERRITORIO
CATASTO EDILIZIO URBANO (RDL 13-4-1939, n. 652)

MOD. BN (CE)

LIRE
200

Planimetria di u.i.u. in Comune di RIESE PIOX^o via AVENALI civ.....

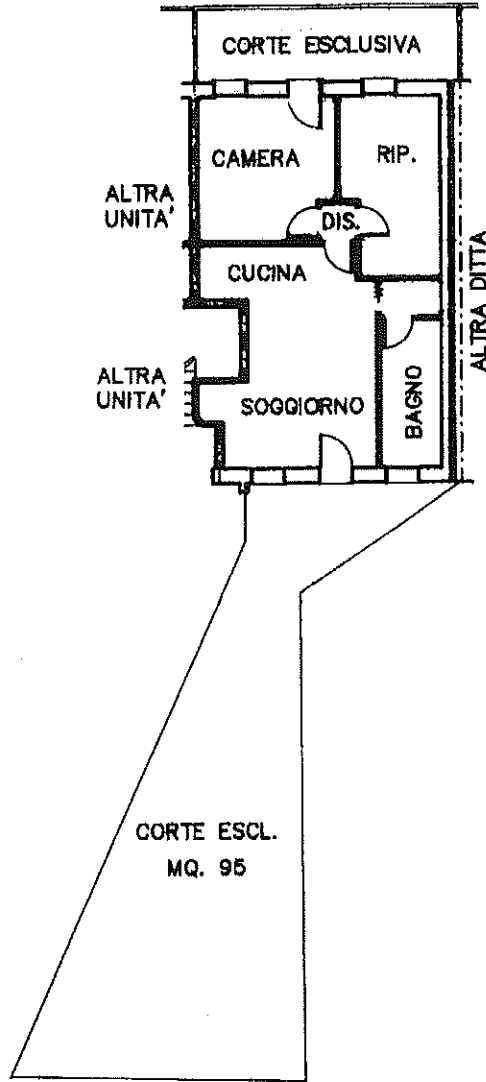

PIANO TERRA CON CORTE ANNESSA

H = 2.70 mt

ORIENTAMENTO



SCALA DI

Bona - Istituto Poligrafico e Zecca dello Stato - P.V.

Dichiarazione di N.C.
Denuncia di variazione

Compilata dal GEOMETRA
(Titolo, cognome e nome)
CAVARZAN LORIS

RISERVATO ALL'UFFICIO

Iscritto all'albo dei GEOMETRI
della provincia di TRENTINO



Data presentazione: 01/06/1998 - Data: 19/09/2019 - n. TV0094531 - Richiedente TONELLO MARCELLO RGE 654/2017 - Ultima Planimetria in atti

Tot. schede: 53 Formato di foglio: A4(210x297) - Patt. di scala: 1:105

data 9 MAG 1998 Firma

Catasto dei Fabbricati - Situazione al 19/09/2019 - Comune di RIESE PIO X(H280) - < Sezione Urbana: C Foglio: 10 Particella: 530 - Subalterno 9 > Immobile graffiato
VIA AVENALI piano: 1;

MODULARIO
F. rig. rend. 497



MINISTERO DELLE FINANZE
DIPARTIMENTO DEL TERRITORIO
CATASTO EDILIZIO URBANO (RDL 13-4-1939, n. 652)

MOD. BN (C

1 IRF
200

Planimetria di u.i.u. in Comune di RIESE PIO X^o via AVENALI civ.

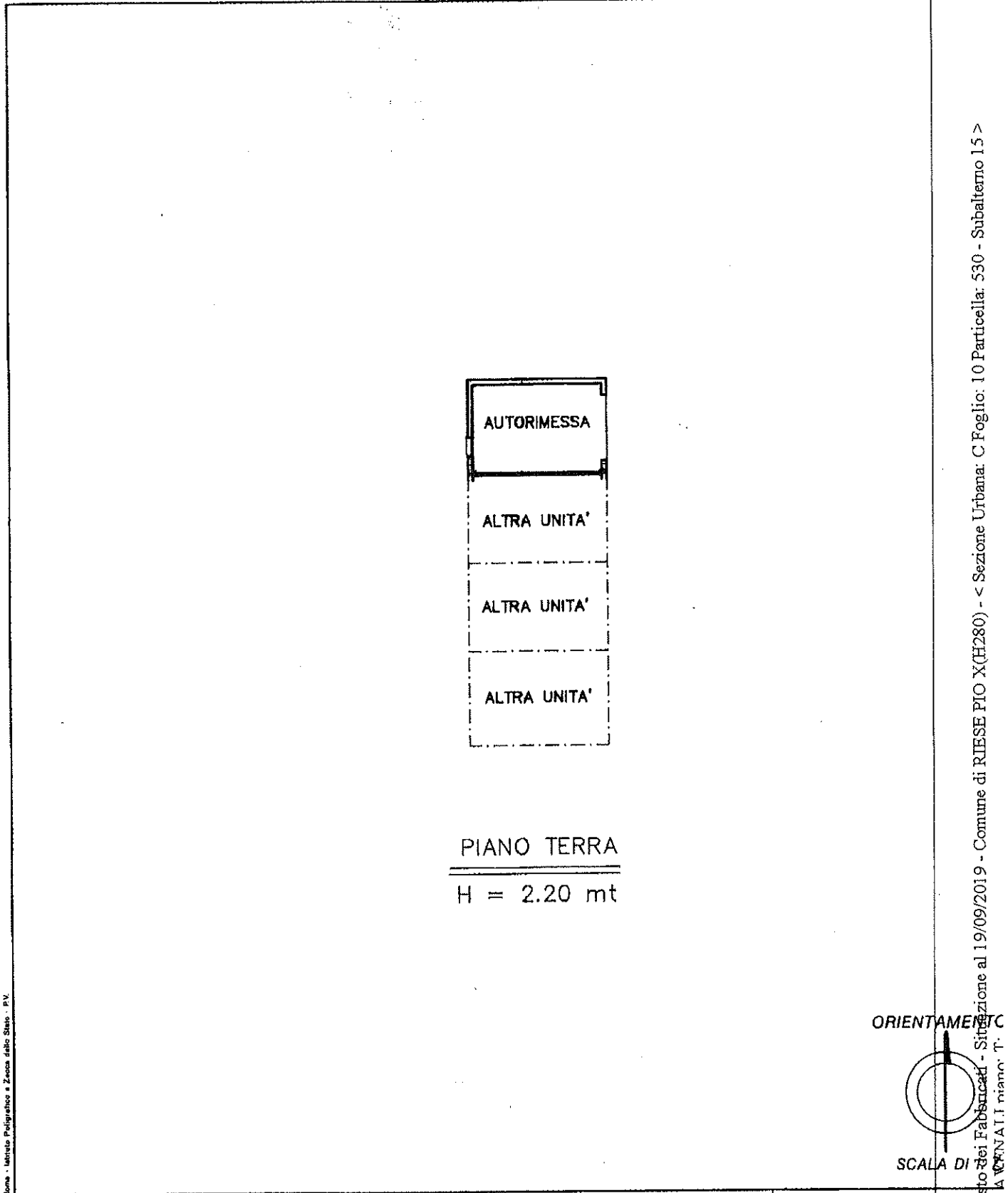

Bone - Istituto Poligrafico e Zecca dello Stato - P.V.

Catasto dei Fabbricati - Situazione al 19/09/2019 - Comune di RIESE PIO X(H280) - < Sezione Urbana: C Foglio: 10 Particella: 530 - Subalterno 15 >
VIA LA VIGNATI, I. MIANO, T.

Dichiarazione di N.C. <input type="checkbox"/>	Completata dal <u>GEOMETRA</u> (Titolo, cognome e nome)	RISERVATO ALL'UFFICIO
Denuncia di variazione <input checked="" type="checkbox"/>	<u>CAVARZAN LORIS</u>	
Identificativi catastali	Iscritto all'albo dei <u>GEOMETRI</u>	 Ufficio Catastale di Veduggio
Data presentazione: <u>01/06/1998</u> - Data: <u>19/09/2019</u> - n. <u>TV0094532</u> - Richiedente <u>TONELLO MARCELLO RGE 654/2017</u> - Ultima Planimetria in atti	data <u>29 MAG 1998</u> Firma <u>TONELLO MARCELLO</u>	