

NUOVO CATASTO EDILIZIO URBANO

(R. DECRETO-LEGGE 13 APRILE 1988, N. 662)

Planimetria dell'immobile situato nel Comune di Castelfranco Veneto Via Panigaglia

Ditta CAVINATO GIOVANNI nato il 23-6-1941

Allegata alla dichiarazione presentata all'Ufficio Tecnico Erariale di TREVISO



Lire
15

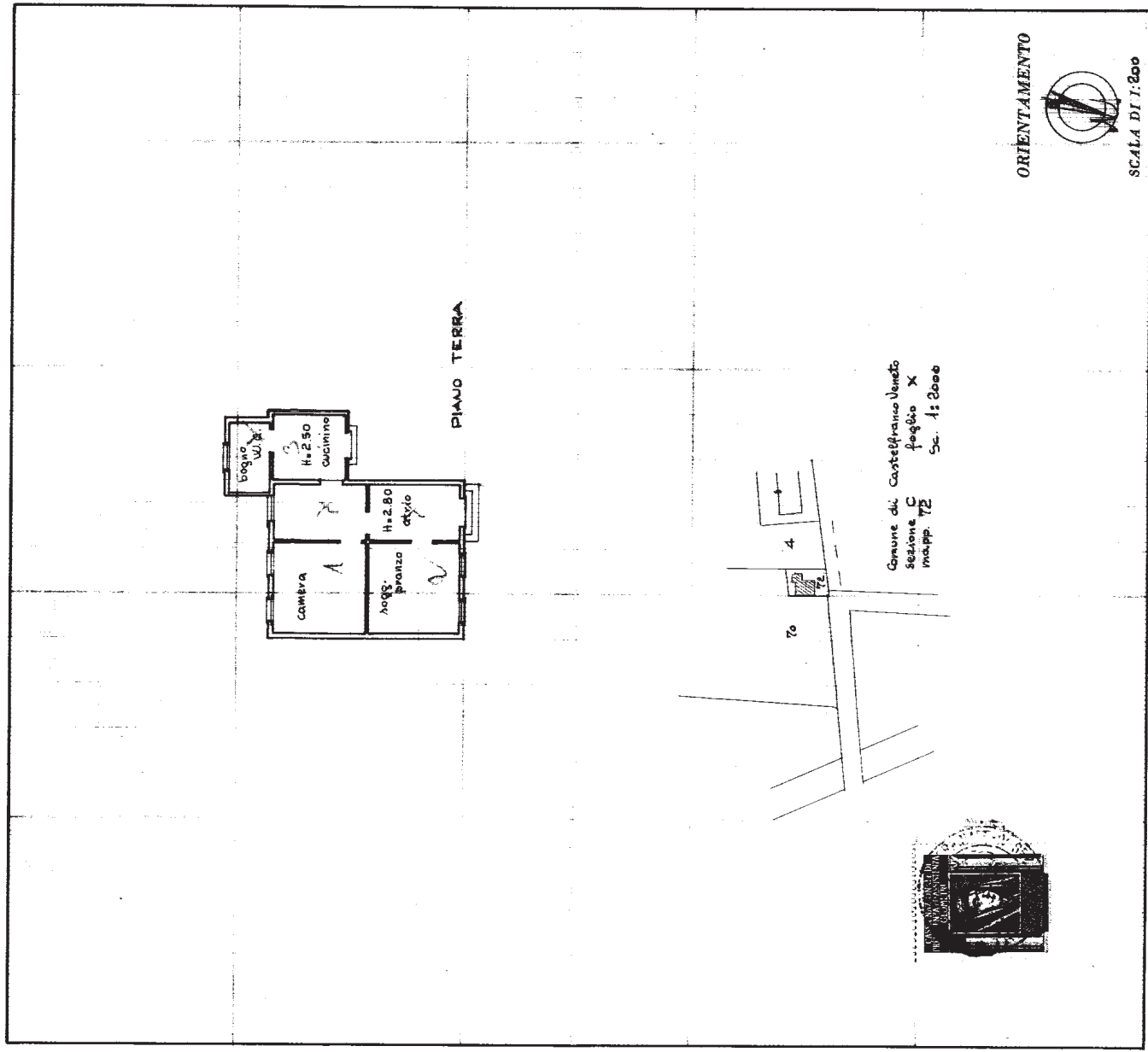

SPAZIO RISERVATO PER LE ANNOTAZIONI D'UFFICIO	
DATA PROT. N° <u>1596</u>	<u>10721</u>

Compilata dal geom. GIOVANNI
(Titolo, nome, cognome del tecnico)
Indaffeei

Iscritto all'Albo dei geometri
della Provincia di TREVISO

DATA 21-7-1976
Firma: [Signature]

ALLEGATO N° 05

NUOVO CATASTO EDILIZIO URBANO

Lire
15

* Scale cartografiche non disponibili *

(R. DECRETO-LEGGI 13 APRILE 1989, N. 657)

Planimetria dell'immobile situato nel Comune di Castelfranco Veneto

Via Paivignia

Ditta CAVINATO GIOVANNI nato il 23-6-1911

Allegata alla dichiarazione presentata all'Ufficio Tecnico Erariale di TREVISO

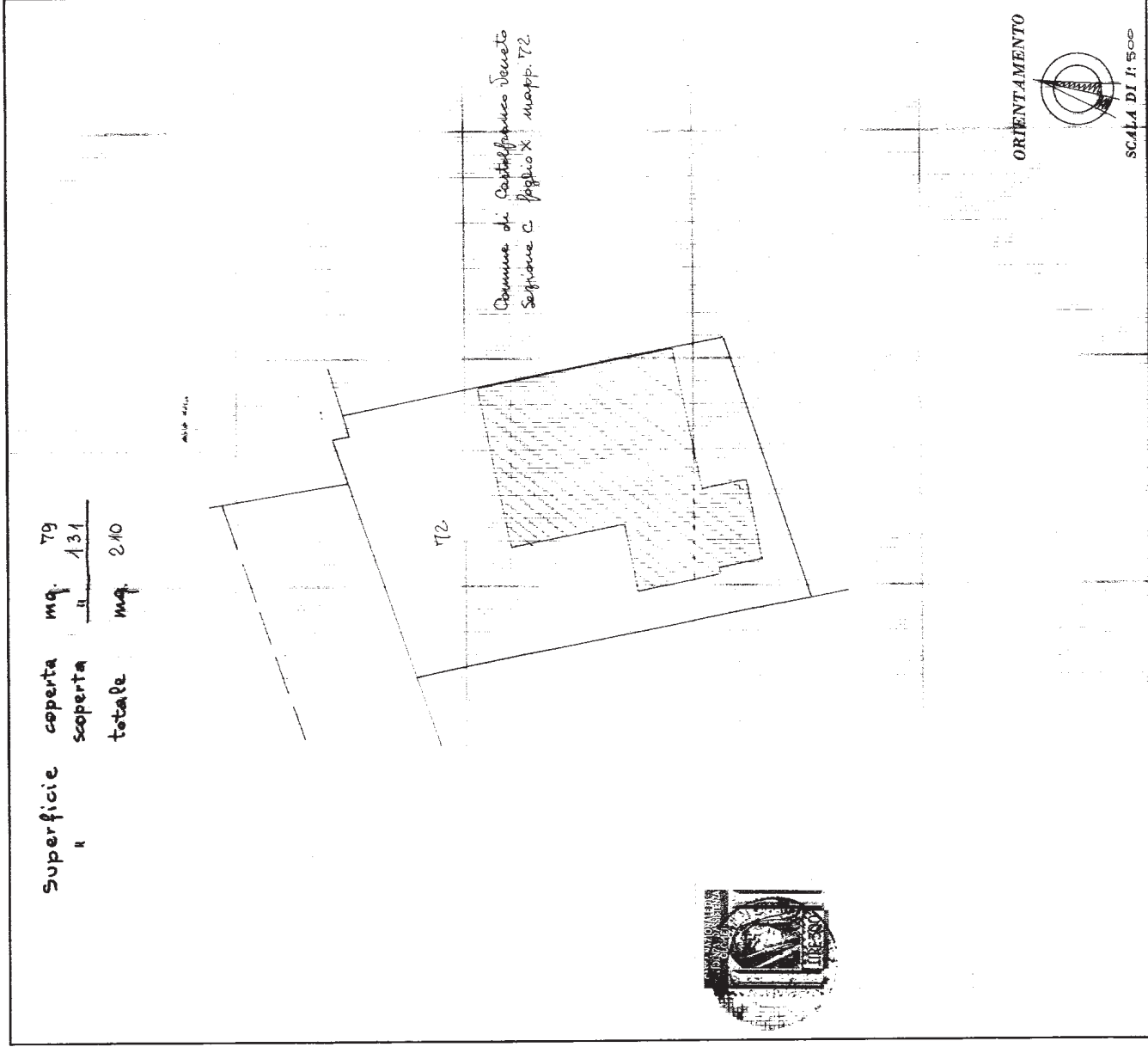

Superficie coperta	mq	79
" scoperta	"	131
totale	mq	210

Comune di Castelfranco Veneto
Sezione C Foglio X mapp. 72

ORIENTAMENTO



SCALA DI 1:500

SPAZIO RISERVATO PER LE ANNOTAZIONI D'UFFICIO

DATA
PROT. N° 4377

0
10
72
2

Compilata dal geom. Giovanni
(Titolo, come oggetto del terreno)

Indofreni

Iscritto all'Albo dei geometri
della Provincia di TREVISO

DATA 21-7-1976

Firma: [Signature]