

TRIBUNALE DI TREVISO

* * * * *

PROCEDURA ESECUTIVA N. R.G.E. 377/2019

* * * * *

avanti all'Ill.mo sig. Giudice dott.ssa Alessandra Burra

nell'interesse di

[REDACTED]

[REDACTED]

[REDACTED]

custode del compendio immobiliare pignorato

ASTE 33 S.R.L.

* * * * *

udienza del 20/01/2021

* * * * *

CONSULENZA TECNICA D'UFFICIO

* * * * *

ALLEGATO 04





MINISTERO DELLE FINANZE

Mod. B (Nuovo Catasto Edilizio Urbano)

DIREZIONE GENERALE DEL CATASTO E DEI SERVIZI TECNICI ERARIALI

NUOVO CATASTO EDILIZIO URBANO

(R. DECRETO-LEGGE 13 APRILE 1959, N. 652)

Planimetria dell'immobile situato nel Comune di QUINTO Via RAFFAELLO SANZIO

Ditta IMMOBILIARE LE NASSE s.a.s. di RENOSTO ADELINO (n.a. Treviso il 23-5-1928) e C.

Allegata alla dichiarazione presentata all'Ufficio Tecnico Erariale di TREVISO

135/6

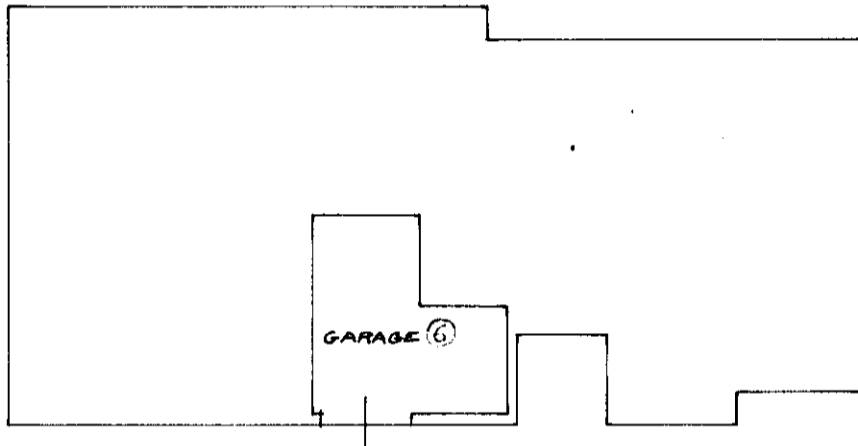

PIANO TERRA

H = 2.00

ORIENTAMENTO

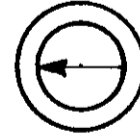

SCALA DI 1:200

SPAZIO RISERVATO PER LE ANNOTAZIONI D'UFFICIO

DATA
PROT. N.º 4919

B
8
435
6



Compilata dal GEOMETRA
(Titolo, nome e cognome del tecnico)

OTTAVIANO GRANDO

Iscritto all'Albo dei GEOMETRI

della Provincia di TREVISO

DATA 24-11-1977

Firma:

Eliografica SBG - Treviso



MINISTERO DELLE FINANZE

Mod. B (Nuovo Catasto Edilizio Urbano)

DIREZIONE GENERALE DEL CATASTO E DEI SERVIZI TECNICI ERARIALI

NUOVO CATASTO EDILIZIO URBANO

(R. DECRETO-LEGGE 13 APRILE 1939, N. 452)

Planimetria dell'immobile situato nel Comune di QUINTO Via RAFFAELLO SAUZIO

Ditta IMMOBILIARE LE NASSE s.a.s. di RENOSTO ADELINO (m.a. TREVISO il 23-5-1928) & C.

Allegata alla dichiarazione presentata all'Ufficio Tecnico Erariale di TREVISO

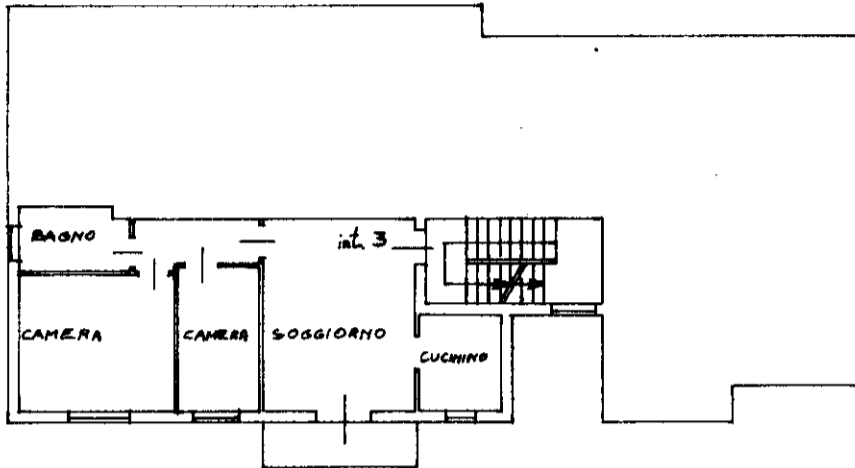

PIANO PRIMO

H = 2,70

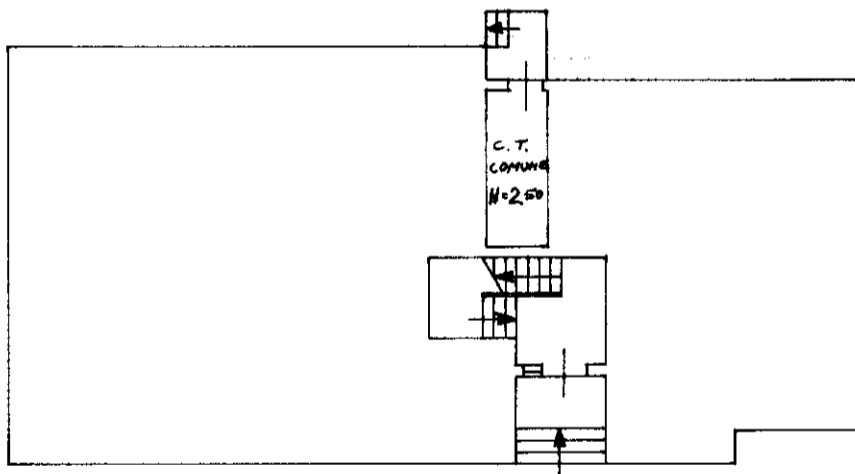

PIANO TERRA

H = 2,70

ORIENTAMENTO

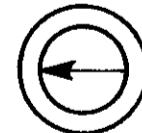

SCALA DI 1:200

SPAZIO RISERVATO PER LE ANNOTAZIONI D'UFFICIO

DATA 4922
PROT. N.º 4922

B
8
435
9



Compilata dal GEOMETRA
(Titolo, nome e cognome del tecnico)

OTTAVIANO GRANDO

Iscritto all'Albo dei GEOMETRI

della Provincia di TREVISO

DATA 24-11-1977

Firma: [Signature]

Eliografica SBG - Treviso