

MODULARIO
F. Catasto 214



MINISTERO DELLE FINANZE
DIPARTIMENTO DEL TERRITORIO
CATASTO EDILIZIO URBANO (RDL 13-4-1939, N. 652)

Planimetria di u.i.u. in Comune di PEDEROBBA via VICOLO SAN VALENTINO civ

"A" Lotto 1

PIANO TERRA
H = 2,25

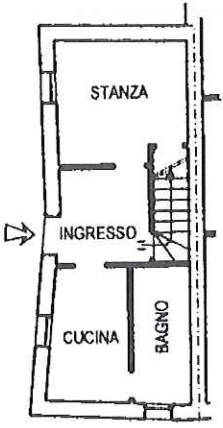

EI 730 / 2017
Allegato 04)

PIANO PRIMO
H = 2,20

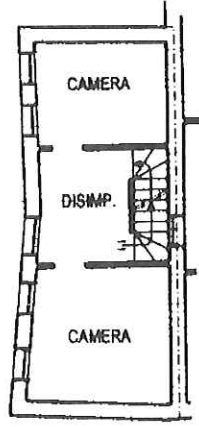

PIANO SECONDO
H media = 1,50

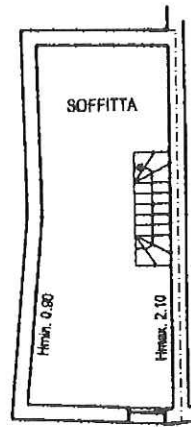

ORIENTAMENTO

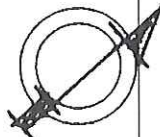

SCALA DI 1:200

Foglio: 2000 - Ist. Poligr. e Zecca dello Stato

Dichiarazione di N.C.
Denuncia di variazione
Data presentazione: 08/11/2001 - Data: 05/02/2020 - n. T180549 - Richiedente: ZSSDGI54H25A360M
Totale schede catastali: 1
F. A/11
n. 2067 sub.

Compilata dal **Geometra**
(Titolo, cognome e nome)
DE MARTIN GIANLUIGI
Albo Geometri n. 2547
TREVISO
della provincia di TREVISO n. 2547

RISERVATO ALL'UFFICIO

Catasto Edilizio Urbano al 05/02/2020 - Comune di PEDEROBBA (G408) - < Sez. Urb.: A - Foglio: 11 - Particella: 2067 - Subalterno: 1 >
Vicolo San Valentino piano T.1.2.

MODULARIO
F. Catasto 214



MINISTERO DELLE FINANZE
DIPARTIMENTO DEL TERRITORIO

MOD. BN (CE)

CATASTO EDILIZIO URBANO (RDL 13-4-1939, N. 652)

Planimetria di u.i.u. in Comune di PEDEROBBA via VICOLO SAN VALENTINO civ

"B" Lotto 2

PIANO TERRA
H = 2,05

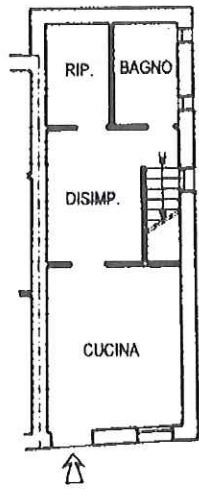

PIANO PRIMO
H = 2,55

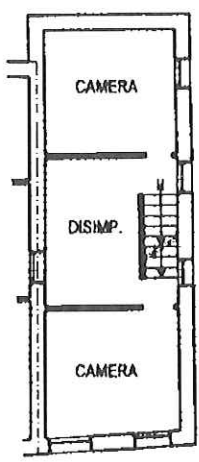

PIANO SECONDO
H media = 1,50

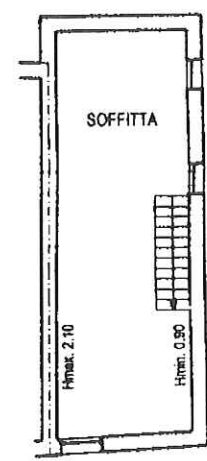

ORIENTAMENTO



SCALA DI 1:200

Foggia, 2000 - Ist. Poligr. e Zecca dello Stato

Catasto Edilizio Urbano al 05/02/2020 - Comune di PEDEROBBA (G408) - < Sez. Urb.: A - Foglio: 11 - Particella: 2067 - Subalterno: 2 >
VICOLO SAN VALENTINO n. 2

Dichiarazione di N.C.

Denuncia di variazione

Data presentazione: 08/11/2001 - Data: 05/02/2020 - n. T180553 - Richiedente: ZSSDGI54H25A360M

Totale schede: 1 - Formato di acquisizione: A4 (210x297) - Formato stampa richiesto: A4 (210x297)

n. 2067 sub. 2

Compilata dal Geometra
(Titolo, cognome e nome)
DE MARTIN GIANLUIGI

Albo Geometri
Prov. di Foggia
N. 2547

data: NOVEMBRE 2001 Firma: *[Signature]*



RISERVATO ALL'UFFICIO

MODULARIO
F. - Colasto - 432



MINISTERO DELLE FINANZE
DIPARTIMENTO DEL TERRITORIO

Mod. EP/2 CEU

Ufficio Tecnico Erariale di TREVISO

ELABORATO PLANIMETRICO

Pag. n. 1, di 1

| Comune | Sezione | Foglio | Numero | Tipo mappale n. | del |
|-----------|---------|--------|--------|-----------------|------------|
| PEDEROBBA | A | 11 | 2067 | 9454 | 07/11/2001 |

DIMOSTRAZIONE GRAFICA DEI SUBALTERNI ASSEGNATI

Scala 1: 200

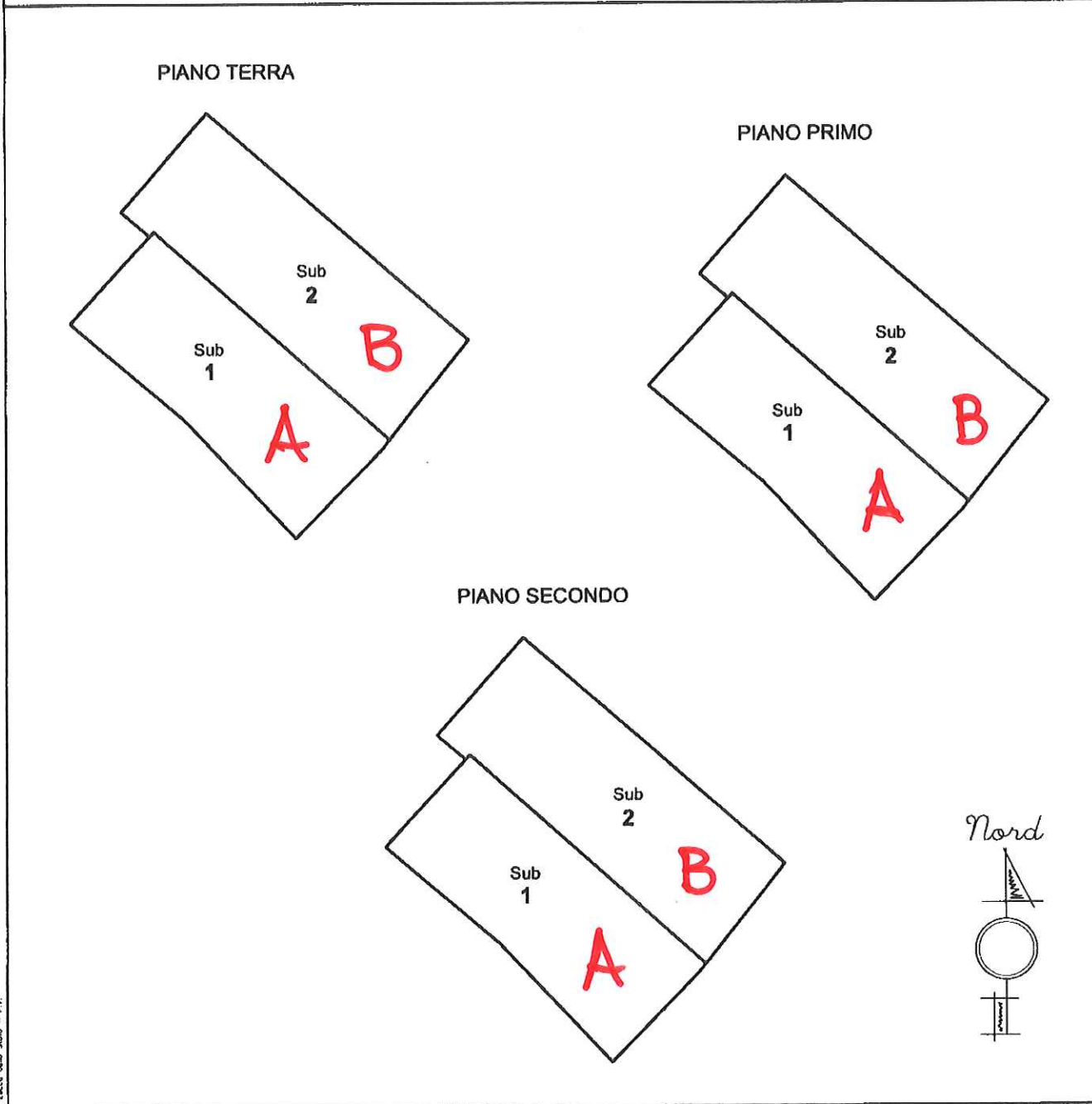

Riservato all'Ufficio Tecnico Erariale

L'operatore

IL TECNICO

NOVEMBRE 2001

Ultima planimetria in atti

Protocollo

Sostituisce il presente mod. EP/2 prot. Data presentazione: 08/11/2001 - Data: 25/01/2020 - n. T37306 - Richiedente: Telematico

Totale schede in formato di acquisizione in standard (A4) (187X283) - Formato stampa richiesto: A4(210x297)

- Fattore di scala non realizzabile



Catasto dei Fabbricati - Situazione al 25/01/2020 - Comune di PEDEROBBA (G408) - < Sez. Urb.: A - Foglio: 11 - Particella: 2067 - Elaborato planimetrico >

MODULARIO
F. - Catasto - 432



MINISTERO DELLE FINANZE
DIPARTIMENTO DEL TERRITORIO

Mod. EP/3 CEU

Ufficio Tecnico Erariale di TREVISO

ELENCO DEI SUBALTERNI ASSEGNATI

Pag. n. 1, di 1

| Comune | | Sezione | Foglio | Numero | Tipo mappale n. | | | del | |
|-----------|------|--------------------------|--------|--------|-----------------|-------|------|------------|-------------|
| PEDEROBBA | | A | 11 | 2067 | 9454 | | | 07/11/2001 | |
| Numero | Sub. | UBICAZIONE vic/piazza | | | N. civico | piano | scio | int. | DESCRIZIONE |
| 2067 | 1 | Vicolo SAN VALENTINO | | | | T-1-2 | | | ABITAZIONE |
| 2067 | 2 | Vicolo SAN VALENTINO | | | | T-1-2 | | | ABITAZIONE |
| | | | | | | | | | |
| | | | | | | | | | |
| | | | | | | | | | |
| | | | | | | | | | |
| | | | | | | | | | |
| | | | | | | | | | |
| | | | | | | | | | |
| | | | | | | | | | |
| | | | | | | | | | |
| | | | | | | | | | |
| | | | | | | | | | |
| | | | | | | | | | |
| | | | | | | | | | |
| | | | | | | | | | |
| | | | | | | | | | |
| | | | | | | | | | |
| | | | | | | | | | |
| | | | | | | | | | |
| | | | | | | | | | |
| | | | | | | | | | |
| | | | | | | | | | |
| | | | | | | | | | |
| | | | | | | | | | |
| | | | | | | | | | |
| | | | | | | | | | |
| | | | | | | | | | |
| | | | | | | | | | |
| | | | | | | | | | |
| | | | | | | | | | |
| | | | | | | | | | |
| | | | | | | | | | |
| | | | | | | | | | |
| | | | | | | | | | |
| | | | | | | | | | |
| | | | | | | | | | |
| | | | | | | | | | |
| | | | | | | | | | |
| | | | | | | | | | |
| | | | | | | | | | |

| | | |
|-----------------------------------------------------------------------------------------------------------------------------------------------|-------------|---------------|
| Riservato all'Ufficio Tecnico Erariale | L'operatore | IL TECNICO |
| Protocollo | | NOVEMBRE 2001 |
| Sostituisce il presente mod. EP/3 prot. | | |
| Data presentazione:08/11/2001 - Data: 25/01/2020 - n. T37306 - Richiedente: Telematico | | |
| Totale schede: 5 - Formato di acquisizione: fuori standard (188x287) - Formato stampa richiesto: A4(210x297) - Formato di stampa utilizzabile | | |

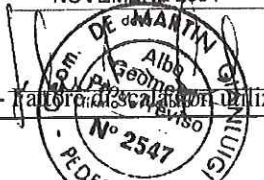

Ultima planimetria in atti - Istituto Poligrafico e Zecca dello Stato - P.V. - Catasto dei Fabbricati - Situazione al 25/01/2020 - Comune di PEDEROBBA (G408) - < Sez. Urb.: A - Foglio: 11 - Particella: 2067 - Elaborato planimetrico ^

Direzione Provinciale di Treviso
 Ufficio Provinciale - Territorio
 Servizi Catastali
 Comune di: PEDEROBBA
 Elenco Subalterni

ACCERTAMENTO DELLA PROPRIETA IMMOBILIARE URBANA
 ELENCO DEI SUBALTERNI ASSEGNATI

| Comune | | Sezione | | Foglio | Particella | | Tipo mappale | del: |
|-----------|-----------------------|---------|-------|--------|------------|----------------------------------|--------------|------|
| PEDEROBBA | | A | | 11 | 2067 | | | |
| Sub | UBICAZIONE via/piazza | n° civ | Piani | Scala | Int. | DESCRIZIONE | | |
| 1 | VICOLO SAN VALENTINO | | T-1 2 | | | A03 ABITAZIONI DI TIPO ECONOMICO | | |
| 2 | VICOLO SAN VALENTINO | | T-1 2 | | | A03 ABITAZIONI DI TIPO ECONOMICO | | |

Unità immobiliari n. 2

Tributi erariali: 0,00

Visura telematica