

MODULARIO  
F. rig. rend. 487



MINISTERO DELLE FINANZE  
DIREZIONE GENERALE DEL CATASTO E DEI SS.TT.EE.  
**CATASTO EDILIZIO URBANO** (RDL 13-4-1939, n. 652)

MOD. BN (CEU)

LIRE  
250

Planimetria di u.i.u. in Comune di MOGLIANO V.to via Ronzinella civ. 180/17

ESTRATTO di MAPPA  
com. MOGLIANO V.to  
p. EG mag. 747  
1: 2000

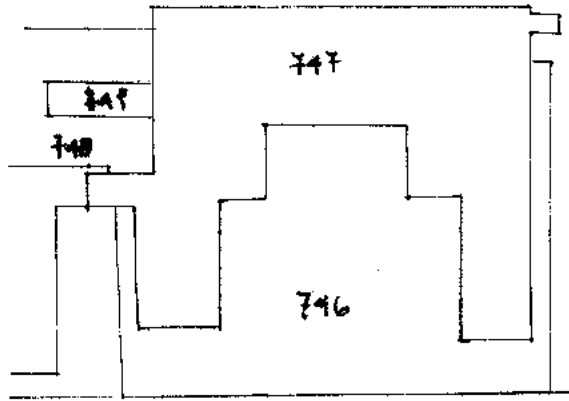

pianta piano primo  
h = 2.80

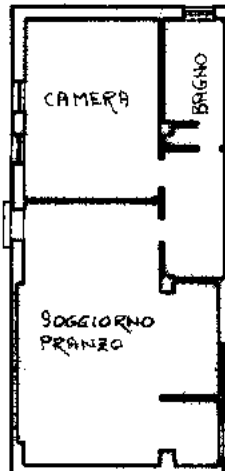

E/6/747/18

ORIENTAMENTO

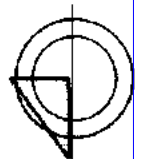

SCALA DI 1:200

Dichiarazione di N.C.   
Dichiarazione di variazione

Compilata dal Geometra  
(Titolo, cognome e nome)  
**SARTORI FORTUNATO**

RISERVATO ALL'UFFICIO

n. sub.

della provincia di VENEZIA n. 65  
data 2.12.88 Firma [Signature]

ESICIT  
36940

Catasto dei Fabbricati - Situazione al 22/02/2019 - Comune di MOGLIANO VENETO (F269) - < Sez.Urb.: E - Foglio: 6 - Particella: 1800 - Subalterno: 18 >  
VIA RONZINELLA n. 180 piano: 1 interno: 17 scala: C;

MODULARIO  
F. - Cat. S. T. - 215



MINISTERO DELLE FINANZE  
DIREZIONE GENERALE DEL CATASTO E DEI SERVIZI TECNICI ERARIALI

Mod. B (Nuovo Catasto Edilizio Urbano)

Lire  
15

# NUOVO CATASTO EDILIZIO URBANO

(R. DECRETO-LEGGE 13 APRILE 1959, N. 659)

Planimetria dell'immobile situato nel Comune di MOGLIANO VENETO Via Ronzinella

Ditta S.I.F. (Società Immobiliare Friulana) S.p.A. con sede in Lucale di Piave, Via Verdi

Allegata alla dichiarazione presentata all'Ufficio Tecnico Erariale di PREVISO

Scheda n° 204

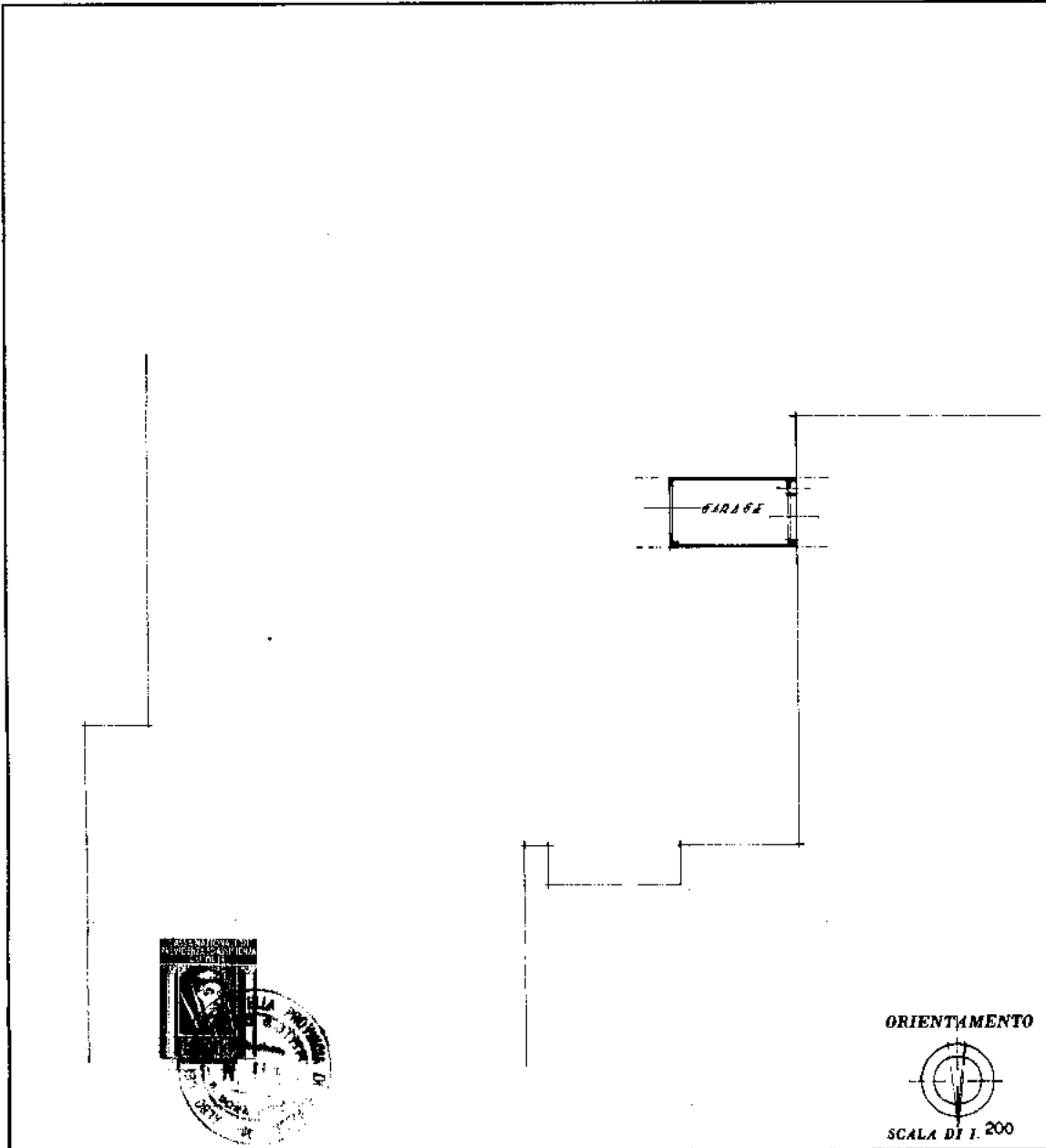

SPAZIO RISERVATO PER LE ANNOTAZIONI D'UFFICIO

DATA  
PROT. N°

56  
747  
110

Compilata dal Geometra  
GUIDO DAL BO  
(Firma, nome e cognome del tecnico)

Iscritto all'Albo dei Geometri n° 115  
della Provincia di VENEZIA

DATA 24/9/1975

Firma: [Signature]

ORIENTAMENTO



SCALA DI 1:200



Catasto dei Fabbricati - Situazione al 22/02/2019 - Comune di MOGLIANO VENETO (F269) - < Sez.Urb.: E - Foglio: 6 - Particella: 1800 - Subalterno: 210 >  
VIA RONZINELLA piano: S1;

Ultima planimetria in atti