

N=2600



E=3200

1 Particella: 538

ELABORATO PLANIMETRICO	
Compilato da: Mattiuzzi Alessio	
Iscritto all'albo: Geometri	
Prov. Treviso	N. 3242

Agenzia del Territorio
CATASTO FABBRICATI
Ufficio Provinciale di
Treviso

Comune di Montebelluna	Protocollo n. TV0194569 del 23/06/2008
Sezione: C Foglio: 3 Particella: 538	Tipo Mappale n. 177777 del 09/06/2008
Dimostrazione grafica dei subalterni	Scala 1 : 500

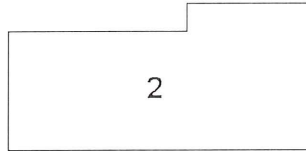

PIANTA PRIMO PIANO - 1



PIANTA PIANO TERRA - T



Ultima planimetria in atti

**Agenzia del Territorio
CATASTO FABBRICATI
Ufficio Provinciale di
Treviso**

Dichiarazione protocollo n. TV0194569 del 23/06/2008

Planimetria di u.i.u. in Comune di Montebelluna

Via Generale Vaccari

civ. 30

Identificativi Catastali:

Sezione: C

Foglio: 3

Particella: 538

Subalterno: 2

Compilata da:

Mattiazzi Alessio

Iscritto all'albo:
Geometri

Prov. Treviso

N. 3242

Scheda n. 1

Scala 1:200

PIANO PRIMO - 1
hm=3.02m

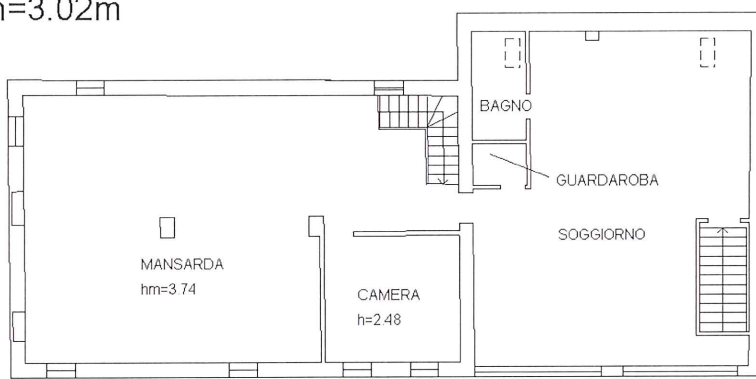

PIANO TERRA - T
h=2.58m

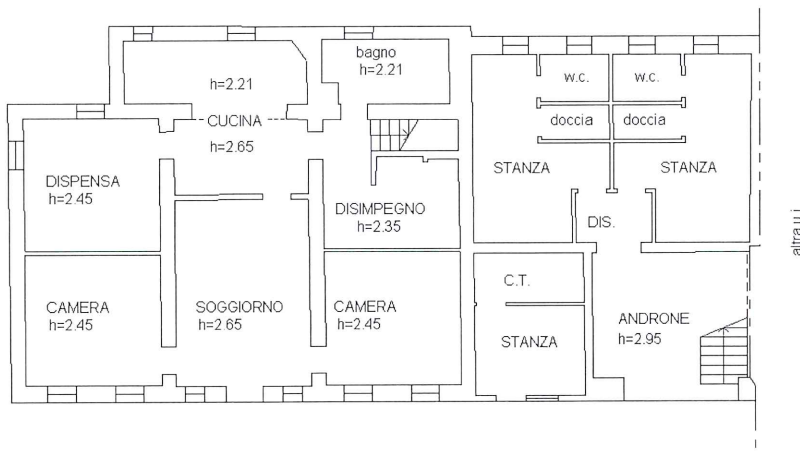

Ultima planimetria in atti

Data: 18/04/2019 - n. T88600 - Richiedente: CRNNMR54B58Z602U

Totale schede: 1 - Formato di acquisizione: A4(210x297) - Formato stampa richiesto: A4(210x297)

Catasto dei Fabbricati - Situazione al 18/04/2019 - Comune di MONTEBELLUNA (F443) - < Sez.Urb.: C - Foglio: 3 - Particella: 538 - Subalterno: 2 >
VIA GENERALE VACCARI n. 30 piano: T-1;

**Agenzia del Territorio
CATASTO FABBRICATI
Ufficio Provinciale di
Treviso**

Dichiarazione protocollata n. TV0194569 del 23/06/2008

Planimetria di u.i.u. in Comune di Montebelluna

Via Generale Vaccari

civ. 30

Identificativi Catastali:

Sezione: C

Foglio: 3

Particella: 538

Subalterno: 3

Compilata da:
Mattiuzzi Alessio

Iscritto all'albo:
Geometri

Prov. Treviso

N. 3242

Scheda n. 1

Scala 1:200

PIANO TERRA - T

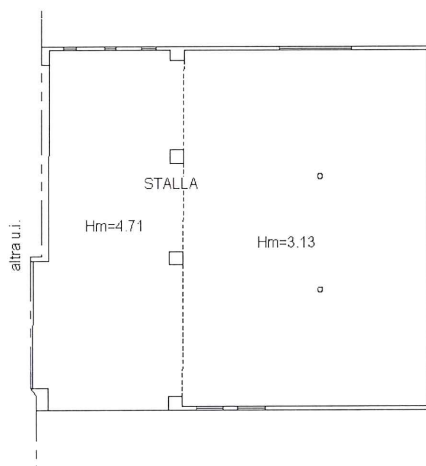

Ultima planimetria in atti

Data: 18/04/2019 - n. T88601 - Richiedente: CRNNMR54B58Z602U

Totale schede: 1 - Formato di acquisizione: A4(210x297) - Formato stampa richiesto: A4(210x297)

Catasto dei Fabbricati - Situazione al 18/04/2019 - Comune di MONTEBELLUNA (F443) - < Sez.Urb.: C - Foglio: 3 - Particella: 538 - Subalterno: 3 >
VIA GENERALE VACCARI n. 30 piano: T;