

**Agenzia del Territorio
CATASTO FABBRICATI
Ufficio Provinciale di
Treviso**

Dichiarazione protocollo n. TV0280397 del 18/10/2010	
Planimetria di u.i.u. in Comune di Castelfranco Veneto	
Via Paolo Piazza civ.	
Identificativi Catastali:	Compilata da: Guidolin Alessandro
Sezione: D	Iscritto all'albo: Geometri
Foglio: 5	Prov. Treviso N. 2318
Particella: 174	
Subalterno: 26	

Scheda n. 1 Scala 1:200

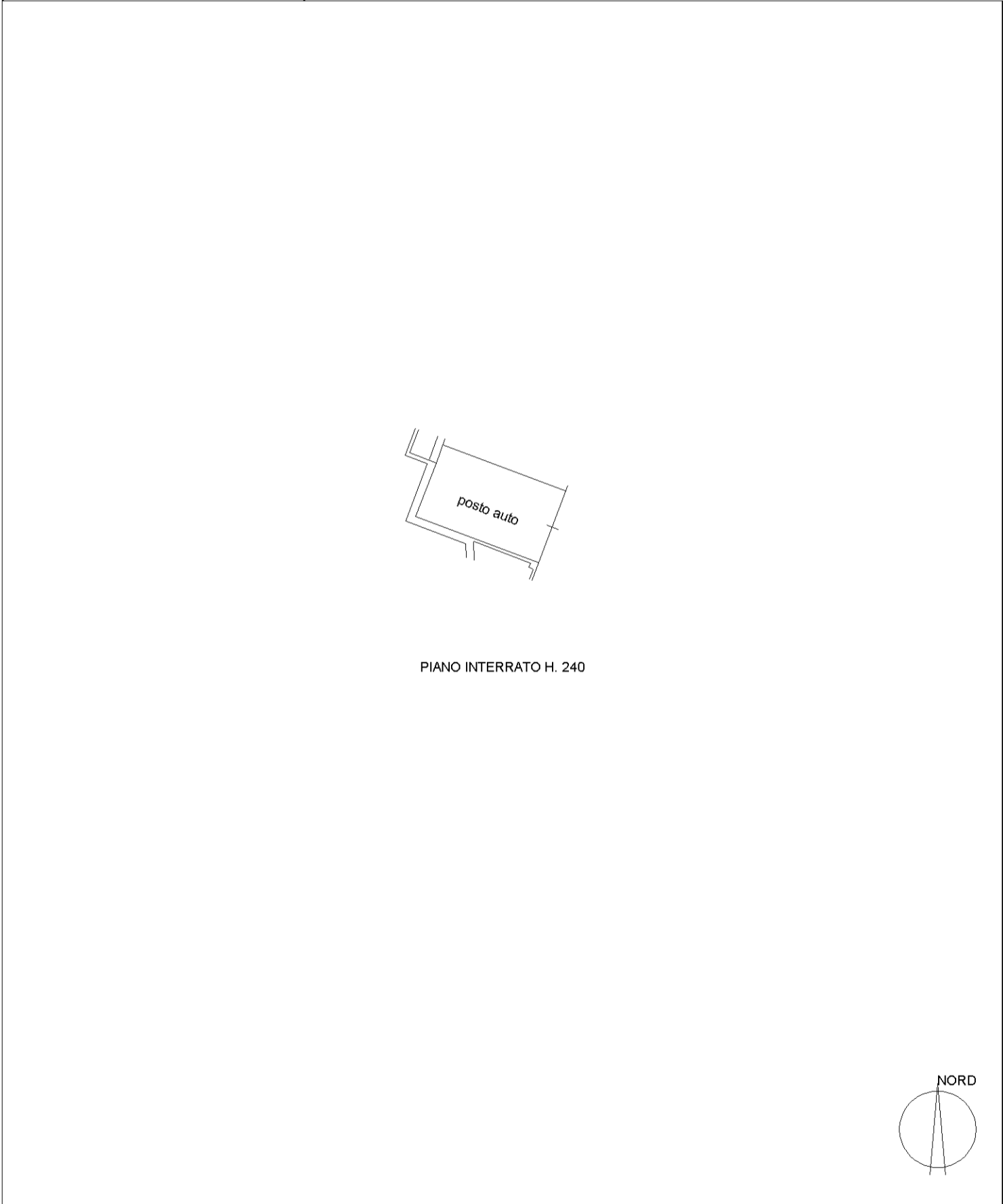

**Agenzia del Territorio
CATASTO FABBRICATI
Ufficio Provinciale di
Treviso**

Dichiarazione protocollo n. TV0280397 del 18/10/2010	
Planimetria di u.i.u. in Comune di Castelfranco Veneto	
Via Paolo Piazza civ.	
Identificativi Catastali:	Compilata da: Guidolin Alessandro
Sezione: D	Iscritto all'albo: Geometri
Foglio: 5	Prov. Treviso N. 2318
Particella: 174	
Subalterno: 14	

Scheda n. 1 Scala 1:200

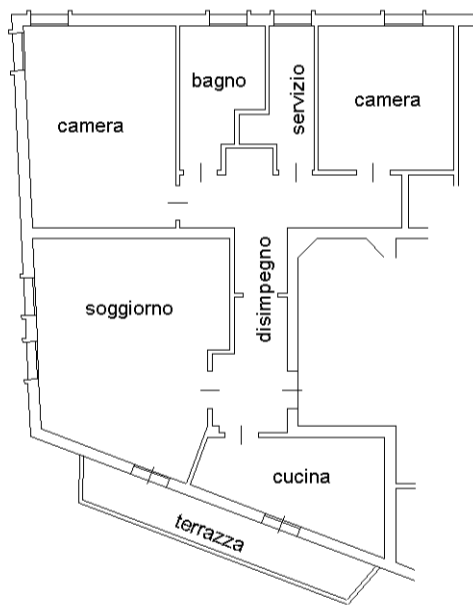

PIANO SECONDO H. 280

