

**Agenzia del Territorio
CATASTO FABBRICATI
Ufficio Provinciale di
Treviso**

Dichiarazione protocollo n. TV0069568 del 11/03/2004

Planimetria di u.i.u. in Comune di Crocetta Del Montello

Via Sant' Andrea

civ.

Identificativi Catastali:

Sezione: A
Foglio: 4
Particella: 1189
Subalterno: 5

Compilata da:
Moretto Sergio

Iscritto all'albo:
Geometri

Prov. Treviso

N. 2548

Scheda n. 1

Scala 1:200

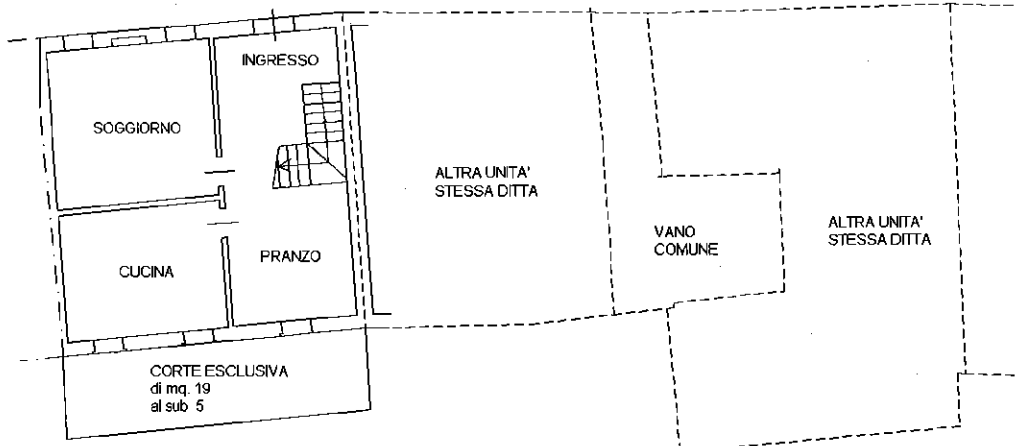

PIANO TERRA H ml 2,40

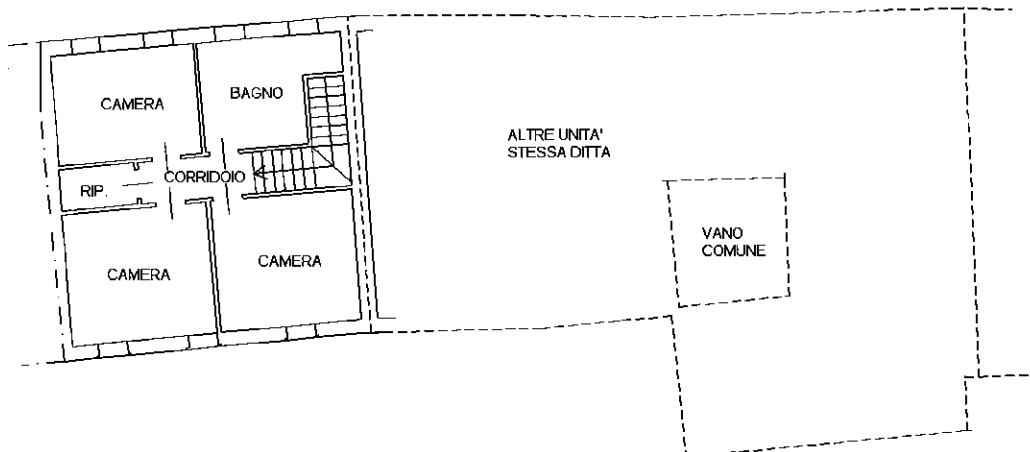

PIANO PRIMO H ml 2,55

Ultima planimetria in atti

Data: 26/02/2019 - n. T328132 - Richiedente: DLLMRA66E28C6700

Totale schede: 1 - Formato di acquisizione: A4(210x297) - Formato stampa richiesto: A4(210x297)

Catasto dei Fabbricati - Situazione al 26/02/2019 - Comune di CROCETTA DEL MONTELLO (C670) - < Sez. Urb.: A - Foglio: 4 - Particella: 1189 - Subalterno: 5 >
VIA S. ANDREA piano: 1-1;

ELABORATO PLANIMETRICO
 Compilato da:
 Moretto Sergio
 Isoritto all'albo:
 Geometri
 Prov. Treviso N. 2548

**Agenzia del Territorio
 CATASTO FABBRICATI
 Ufficio Provinciale di
 Treviso**

Comune di Crocetta Del Montello Protocollo n. TV0069568 del 11/03/2004
 Sezione: A Foglio: 4 Particella: 1189 Tipo Mappale n. 19319 del 28/01/2004
 Dimostrazione grafica dei subalterni Scala 1 : 500

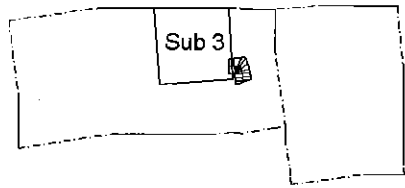

PIANO PRIMO SOTTOSTRADA

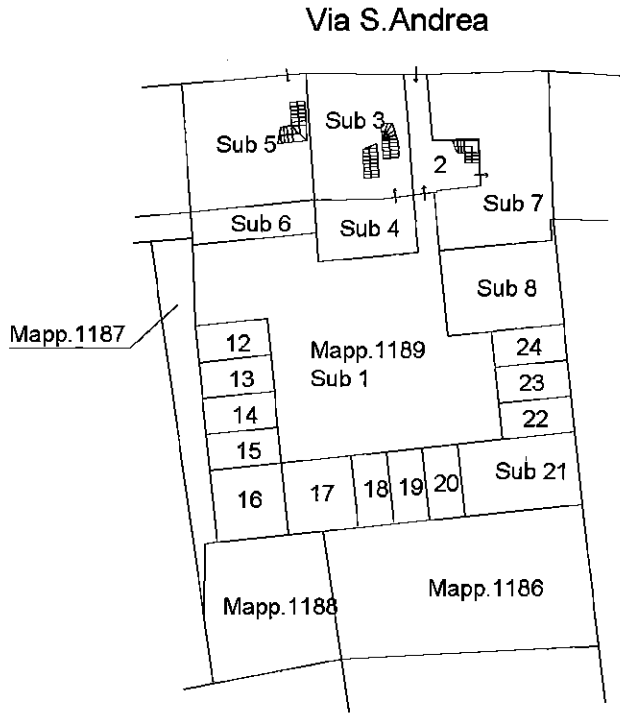

PIANO TERRA

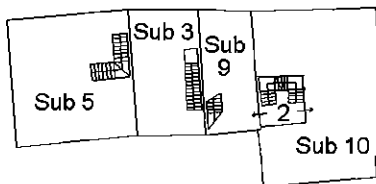

PRIMO PIANO

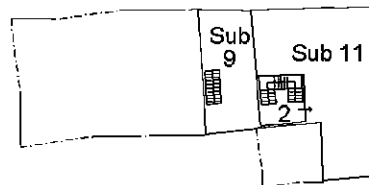

PIANO SECONDO

Ultima planimetria in atti

Data: 26/02/2019 - n. T329655 - Richiedente: Telematico

Totale schede: 1 - Formato di acquisizione: A4(210x297) - Formato stampa richiesto: A4(210x297) - Fattore di scala non utilizzabile

Catasto dei Fabbricati - Situazione al 26/02/2019 - Comune di CROCETTA DEL MONTELLO (C670) - < Sez. Urb.: A - Foglio: 4 - Particella: 1189 - Elaborato planimetrico >

Firmato Da: GUADAGNINI MARINO Emesso Da: ARUBAPEC S.P.A. NG CA 3 Serial#: 7c10bef5fb116fdaef989d7e492ddd9c

