

**Agenzia del Territorio  
CATASTO FABBRICATI  
Ufficio Provinciale di  
Treviso**

Dichiarazione protocollo n. TV0424379 del 07/12/2004

Planimetria di u.i.u. in Comune di Cessalto

Via Tomba

civ.

Identificativi Catastali:

Sezione: A

Foglio: 8

Particella: 1107

Subalterno: 32

Compilata da:  
Canella Roberto

Iscritto all'albo:  
Architetti

Prov. Venezia

N. 1201

Scheda n. 1

Scala 1:200

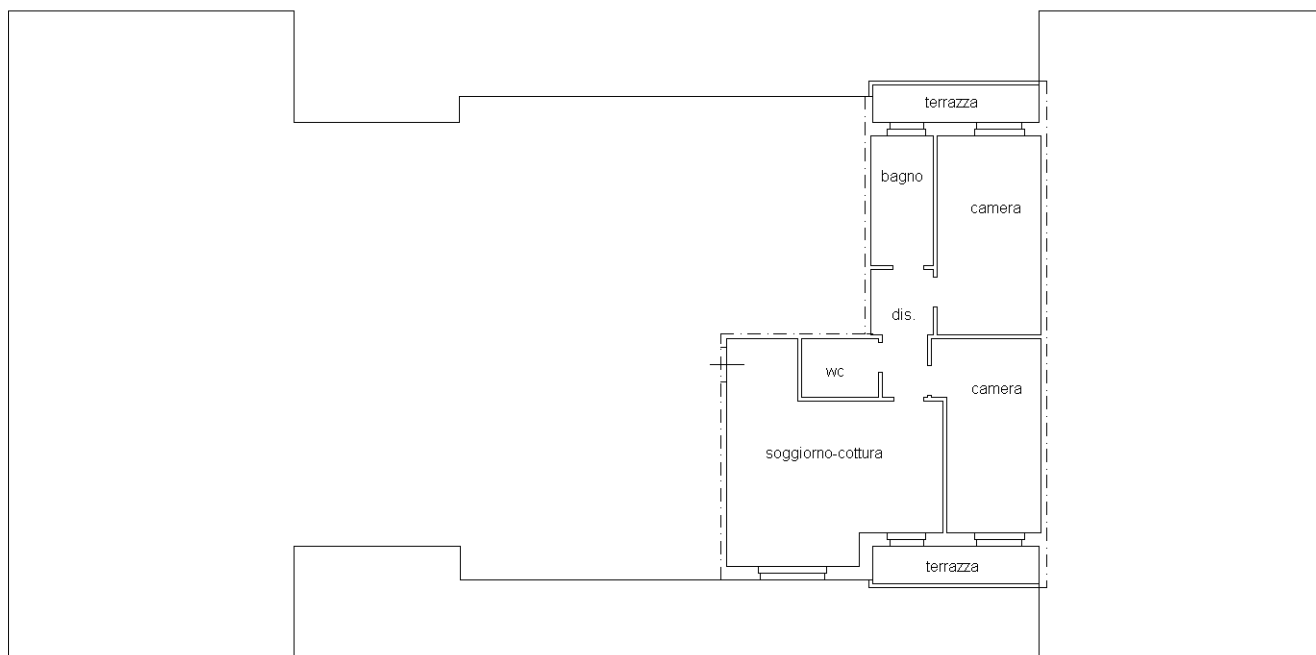

PIANTA PIANO PRIMO h. 270  
Sc. 1:200

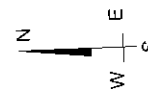

Catasto dei Fabbricati - Situazione al 15/05/2019 - Comune di CESSALTO (C580) - < Sez.Urb.: A - Foglio: 8 - Particella: 1107 - Subalterno: 32 >  
VIA TOMBA piano: 1;

Ultima planimetria in atti

**Agenzia del Territorio  
CATASTO FABBRICATI  
Ufficio Provinciale di  
Treviso**

Dichiarazione protocollo n. TV0424379 del 07/12/2004

Planimetria di u.i.u. in Comune di Cessalto

Via Tomba

civ.

Identificativi Catastali:

Sezione: A

Foglio: 8

Particella: 1107

Subalterno: 13

Compilata da:  
Canella Roberto

Iscritto all'albo:  
Architetti

Prov. Venezia

N. 1201

Scheda n. 1

Scala 1:200

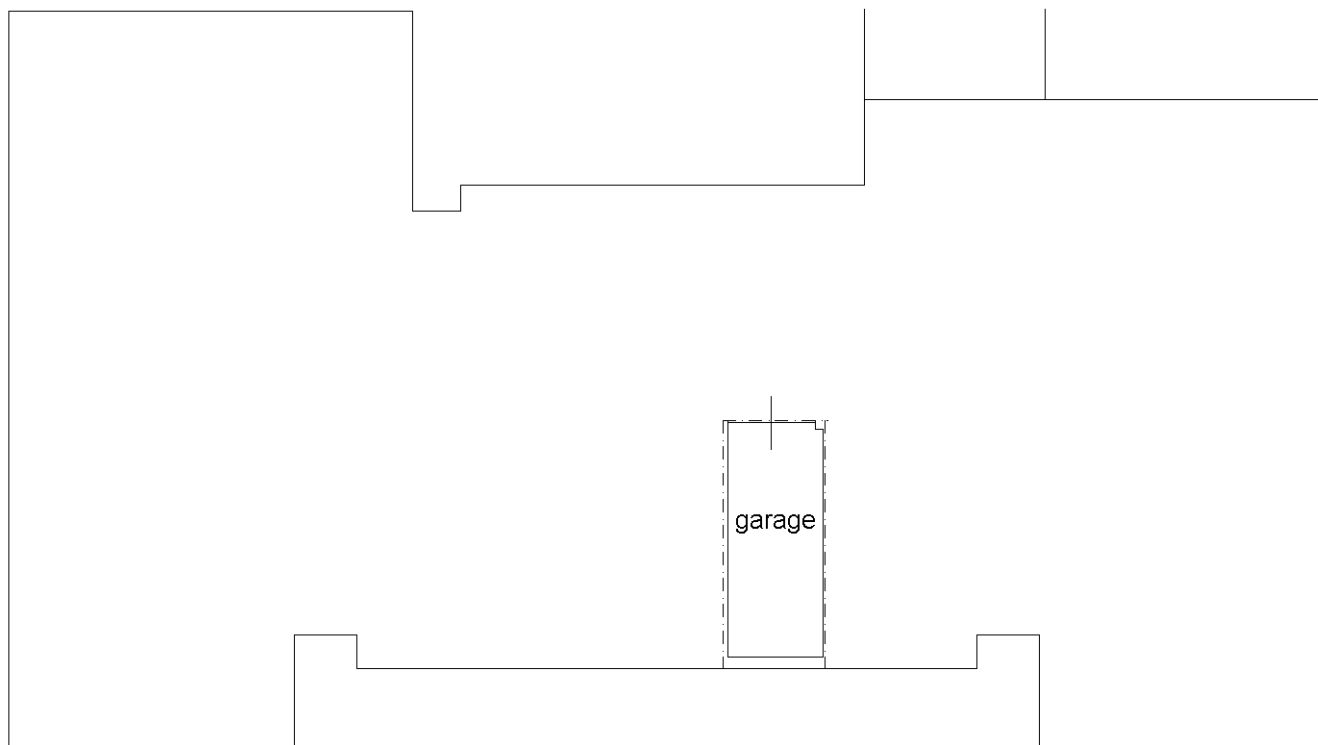

PIANTA PIANO INTERRATO h. 240  
Sc. 1:200

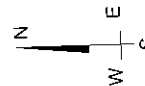

Catasto dei Fabbricati - Situazione al 15/05/2019 - Comune di CESSALTO (C580) - < Sez.Urb.: A - Foglio: 8 - Particella: 1107 - Subalterno: 13 >  
VIA TOMBA piano: S1;

Ultima planimetria in atti