Data presentazione: 15/03/1973 - Data: 04/03/2019 - n. TV0024834 - Richiedente SOSSAI DARIO X TRIBUNALE TREVISO - Ultima Planimetria in atti

Mod. B *(Nuovo Catasto Edilizio Urbano)*

MINISTERO DELLE FINANZE
DIREZIONE GENERALE DEL CATASTO E DEI SERVIZI TECNICI ERARIALI

NUOVO CATASTO EDILIZIO URBANO

(R. DECRETO LEGGE 13 APRILE 1939, N. 652)

164/73

Planimetria dell'immobile situato nel Comune di S. BIAGIO DI C.TA *Via* CALLALTA

Ditta BARDI VALERIO

Allegata alla dichiarazione presentata all'Ufficio Tecnico Erariale di TREVISO

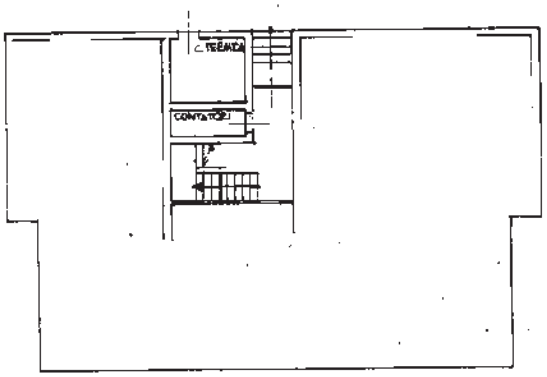

P. PIANO TERRA
H=300

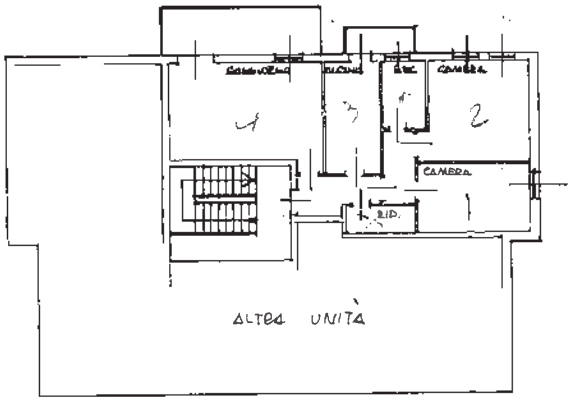

P. PIANO SECONDO
H=280

ALTRA UNITÀ

COMUNE DI S. BIAGIO DI C.TA
SEZ. D-V MM 28 - 164

ORIENTAMENTO

SCALA DI 1:200

Firmato Da: SOSSAI DARIO Emesso Da: ARUBAPEC S.P.A. NG CA 3 Serial#: 6ea5348264a8f04c8632a4a256babafb

Catasto dei Fabbricati - Situazione al 04/03/2019 - Comune di SAN BIAGIO DI CALLALTA(H781) - < Sezione Urbana: D Foglio: 5 Particella: 164 - Subalterno 13 >
VIA CALLALTA VECCHIA piano: 2.

SPAZIO RISERVATO PER LE ANNOTAZIONI D'UFFICIO

DATA
PROT. N°

D-5
164
13

Geom. Lorenzon Renzo Prov. Treviso n° 1

Compilata dal GEOM. RENZO LORENZON
(Titolo, nome e cognome del tecnico)

Iscritto all'Albo de i GEOMETRI
della Provincia di TREVISO
Data 12/3/1973
Firma:

ELIOGRAFIA 4 S TREVISO

Data presentazione: 15/03/1973 - Data: 04/03/2019 - n. TV0024834 - Richiedente SOSSAI DARIO X TRIBUNALE TREVISO - Ultima Planimetria in atti
Tot.schede: 1 - Formato di acq.: A3(298x420) - Fatt. di scala: 1:1