

MODULARIO
n. Casario 214



MINISTERO DELLE FINANZE
DIPARTIMENTO DEL TERRITORIO
CATASTO EDILIZIO URBANO (RDL 13-4-1939, N. 652)

MOD. 10N (CEU)

Planimetria di u.i.u. in Comune di **VEDELAGO** via **CORBETTA**

civ.

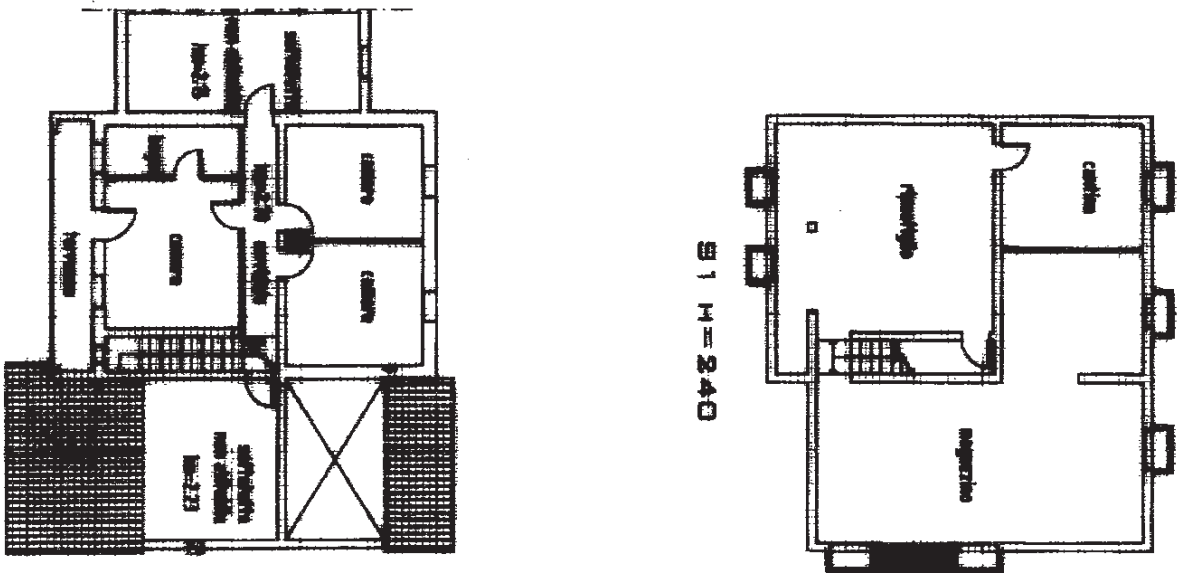

PT H=2.40

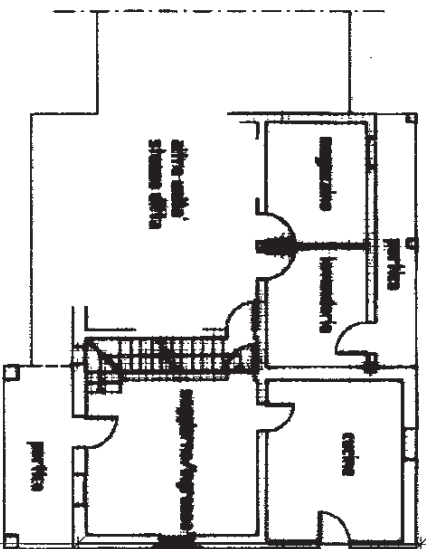

PT H=2.70

pa 1



ORIENTAMENTO

SCALA DI RIF. 1:500

RISERVATO ALL'UFFICIO

Foggia, 2000 - Ist. Poligr. e Zecca dello Stato

Dichiarazione di N.C.
Denuncia di variazione
Ultima planimetria in atti

Completata dal **GEOMETRA**
(Titolo, cognome e nome)

RONCATO DINO

Data presentata: 05/07/2017 - Data: 05/07/2017 - n. T75818 - n. Catastro: 751 - Part. Urb.: E - Foglio: 3 - Particella: 751 - Subalterno: 2 >
Totale schede: 1 - Formato di acquisizione: 210x297 - n. 751 - sub. 2

Catasto dei Fabbricati - Situazione al 05/07/2017 - Comune di VEDELAGO (L706) - < Sez.Urb.: E - Foglio: 3 - Particella: 751 - Subalterno: 2 >
VIA CORBETTA piano: S.C. E-1;

MODULARIO
F. Catasto 214



MINISTERO DELLE FINANZE
DIPARTIMENTO DEL TERRITORIO
CATASTO EDILIZIO URBANO

(RDL 13-4-1939, N. 852)

MOD. BN (CEU)

Planimetria di u.i.u. in Comune di **VEDELAGO** via **CORBETTA** civ.

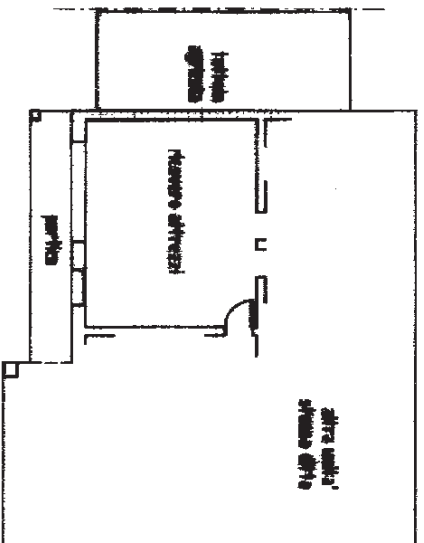

SCALA DI 1:500

RISERVATO ALL'UFFICIO

Foggia, 2000 - Ist. Poligr. e Zecca dello Stato

Dichiarazione di N.C.
Denuncia di variazione
planimetria in atti

Completata dal **GEOMETRA**
RONCATO DIMO
(Titolo, cognome e nome)



Data presentazione: **05/03/2001** - Data **05/07/2017** - n. **T75820** - Richiedente **B.S.Z.L. n. 1210/297**
Totale **751** - Formato di acquisizione **TRMISO** stampato **12/10/2017**

MODULARIO
P. - CENSU - 401



MINISTERO DELLE FINANZE
DIPARTIMENTO DEL TERRITORIO

Mod. EP/1 CEU

Ufficio Tecnico Erariale di TREVISO

Pag. n. 1 di 1

ELABORATO PLANIMETRICO

Ubicazione e riferimenti catastali dell'immobile

Comune VEDELAGO
Via/piazza CORRETTA n.
ESTRATTO DI MAPPA scala 1: 2025 99- n.
C.T. Sez. Fgl. 45. Mapp. 683.
C.E.U. Sez. E. Fgl. 3. Mapp. 683.
TIPO mappale n. 1426 del 2001
PROT. 31884 DEL 29-01-01

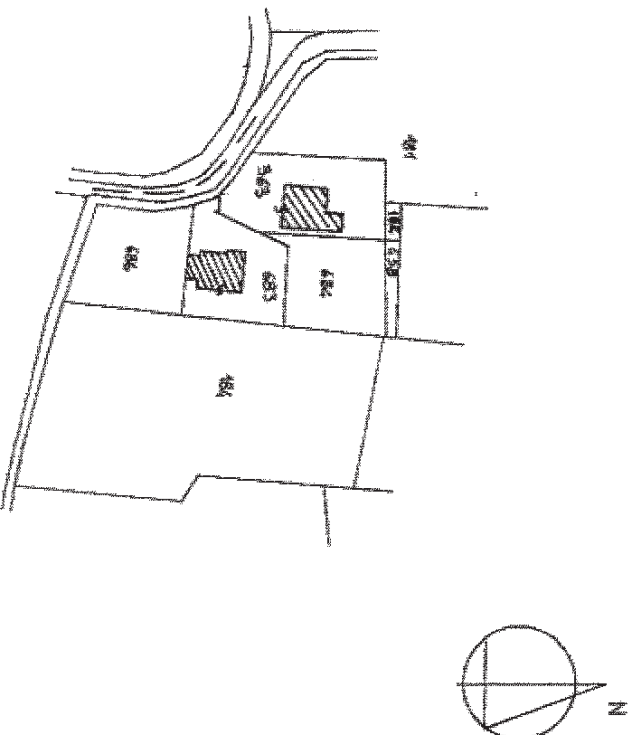

Riservato all'Ufficio Tecnico Erariale

L'operatore

Protocollo 36750

Ultima modifica in atti
Sostituisce il presente mod. EP/1 prot.
Data presentazione: 05/03/2001 - Data: 05/07/2017 - n. T56882 - Richiedente: Telematico
Totale scelti: 1 - Protocollo 36750 - Formato stampa richiesta: (A4(210x297)) - Formato di scelta: (A4(210x297)) - Formato di scelta: (A4(210x297))

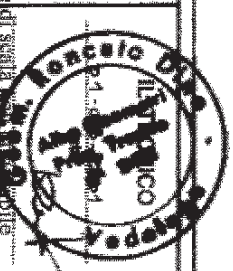

MODULARIO
F. - Catasto - 432



MINISTERO DELLE FINANZE
DIPARTIMENTO DEL TERRITORIO

Mod. EP/2 CEU

Ufficio Tecnico Erariale di TREVISO

ELABORATO PLANIMETRICO

Pag. n. 1 di 1

Comune	Sezione	Foglio	Numero	Tipo mappale n.	del
VEDELAGO	E	3	363 683	1426 31894	2001 29-01-01

DIMOSTRAZIONE GRAFICA DEI SUBALTERNI ASSEGNATI

scala 1: 500

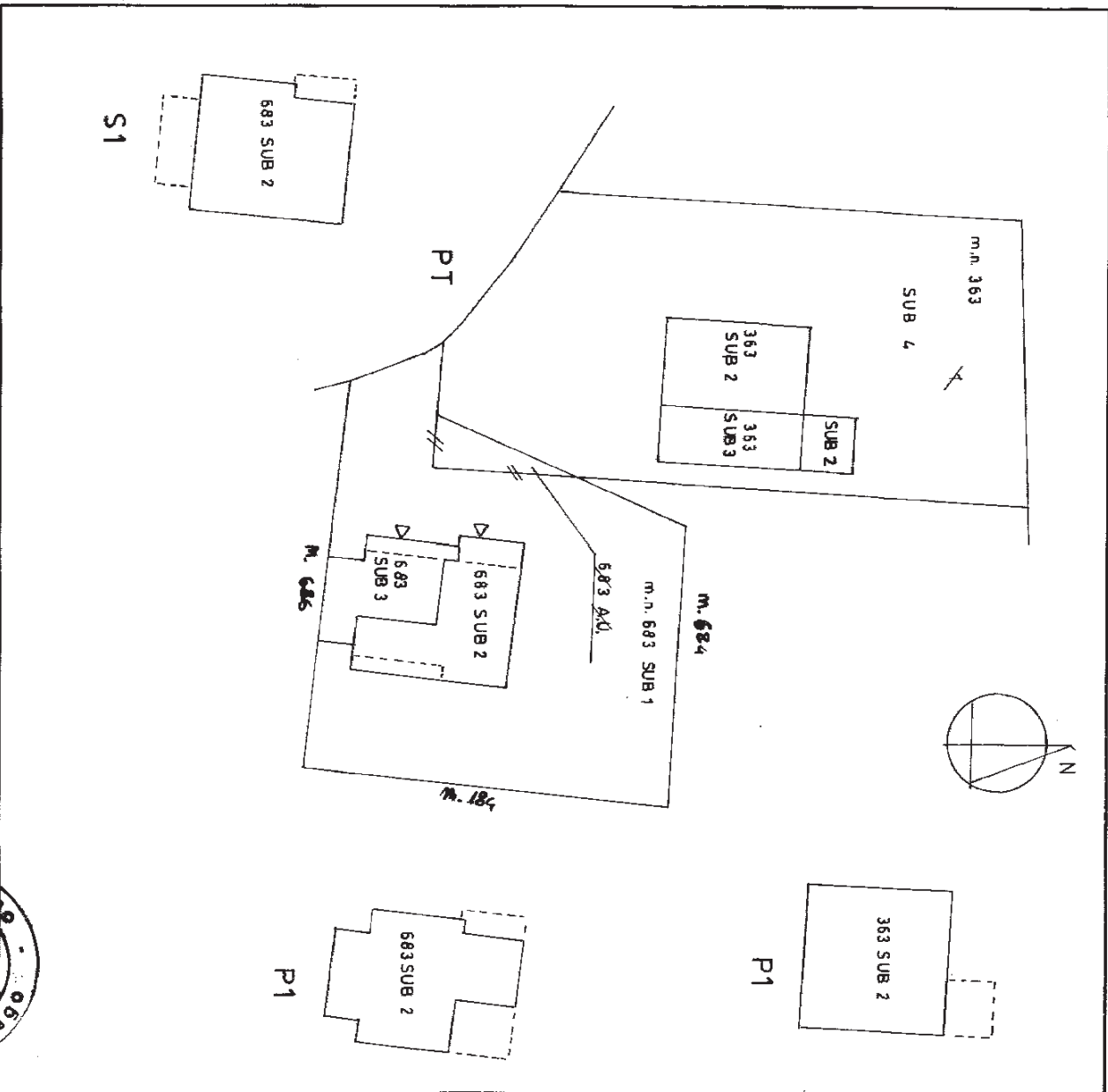

Riservato all'Ufficio Tecnico Erariale

L'operatore

Protocollo 76750
 Ultima planimetria in atti Sostituisce il presente mod. EP/2 prot. 76750
 Data presentazione 05/03/2001 Data 05/07/2017 mod. EP/2 prot. 76750
 Totale schede: 3 - Formato di acquisizione: A4(210x297) - Formato stampa richiesto: A4(210x297) - Fattore di scala: 1:500



MODULARIO
F. - Catasto - 433

 **MINISTERO DELLE FINANZE**
DIPARTIMENTO DEL TERRITORIO

Mod. EP/3 CEU

Ufficio Tecnico Erariale di TREVISO

ELABORATO PLANIMETRICO

ELENCO DEI SUBALTERNI ASSEGNATI

Pag. n. 1 di 1

Comune	Sezione	Foglio	Num. foglio	N. civico	plano	sc	int.	DESCRIZIONE
VEDELAGO	E	3	683					
363	1	VIA CORBETTA			T			AREA SCOPERIA MQ.915 PROT.17559/88 SOPRESSO PER FRAZ.C.T. N.7036/93 NEL M.N.363 SUB4 E M.N.683
363	2	VIA CORBETTA			T.1			ABITAZIONE PROT.17559/88 INVARIATO- ALTRA DITTA
363	3	VIA CORBETTA			T			GARAGE PROT.17559/88 INVARIATO- ALTRA DITTA
363	4	VIA CORBETTA			T			B.C.N.C. AREA SCOPERIA MQ.898, COMUNE AL M.N.363 SUB2 E 3- DERIVA DAL M.N.363 SUB1 PER FRAZ.C.T. N.7036/93- ALTRA DITTA
683	-	VIA CORBETTA			T			AREA URBANA MQ.17 DERIVA DAL M.N.363 SUB1 PER FRAZ.C.T. N.7036/93 SOPRESSO PER VARIAZ. DI CONSISTENZA IN SEGUITO ALLA FUSIONE CON M.N.685 C.T. ORA M.N.683 SUB1
683	1	VIA CORBETTA			T			B.C.N.C. AREA SCOPERIA MQ.686 COMUNE AL SUB2 E 3- DERIVA DAL M.N.683 PER VAR. DI CONS. IN SEGUITO ALLA FUSIONE CON M.N.685 C.T.
683	2	VIA CORBETTA			S1.T1			ABITAZIONE N.C.
683	3	VIA CORBETTA			T			DEPOSITO N.C.
IL PRESENTE PROT. 21907		ELABORATO ANNULLA E SOSTITUISCE IL PRECEDENTE IN DATA 13.12.2000						

Riservato all'Ufficio Tecnico Erariale

L'operatore

Ultima planimetria in atti
Protocollo: **76750**
Sostituisce il presente mod. EP/3 prot. 156882 - Richiedente: Telematico
Data presentazione:05/03/2001 - Data: 05/07/2017 - n. T56882 - Richiedente: Telematico
Totale schede: 1 - Foglio: 3 - Particella: 683 - Formato stampa richiesto: A4(210x297) - Fattore di scala: 100%

