Documento n. 3-2

MODULARIO
F. - rig. rend. - 497

MOD. B (*Nuovo Catasto Edilizio Urbano*)

Lire 200

MINISTERO DELLE FINANZE
DIREZIONE GENERALE DEL CATASTO E DEI SERVIZI TECNICI ERARIALI

NUOVO CATASTO EDILIZIO URBANO

(R. DECRETO-LEGGE 13 APRILE 1939, N. 652)

Planimetria dell'immobile situato nel Comune di PEDEROBBA *Via* GUIZZA

Ditta [redacted]

Allegata alla dichiarazione presentata all'Ufficio Tecnico Erariale di TREVISO

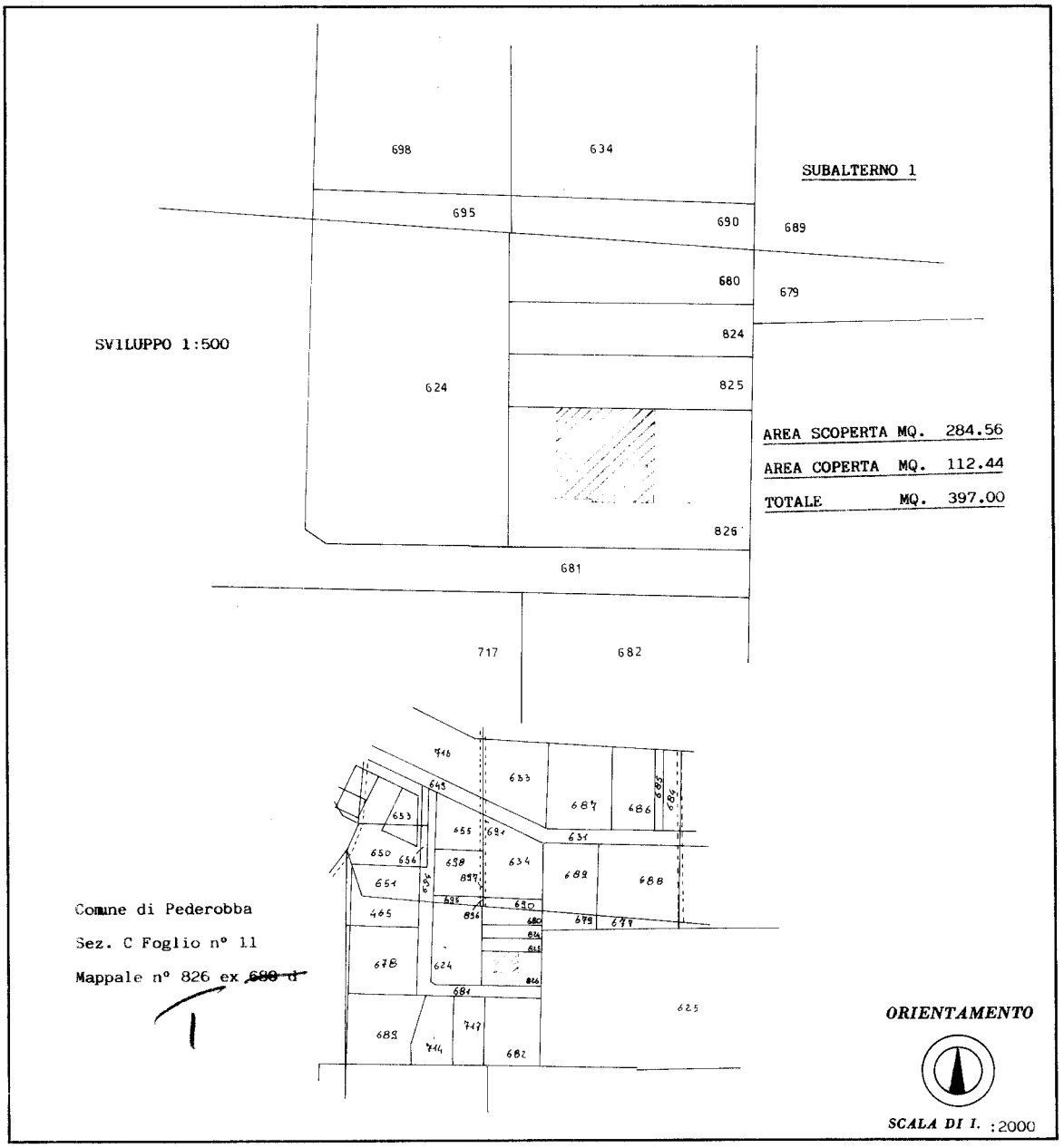

SPAZIO RISERVATO PER LE ANNOTAZIONI D'UFFICIO	
DATA	
PROT. N°	

Compilata dal ARCHITETTO
(Titolo, nome e cognome del tecnico)
REBELLATO EUGENIO
Iscritto all'Albo de ARCHITETTI
della Provincia di TREVISO
DATA GIUGNO 1989
Firma:

I.P.Z.S. - OFFICINA C.V. - ROMA

Ultima planimetria in atti

Catasto dei Fabbricati - Situazione al 12/09/2018 - Comune di PEDEROBBA (G408) - < Sez.Urb.: C - Foglio: 11 - Particella: 826 - Subalterno: 1 >
VIA GUIZZA;

* Scala originale non disponibile. *

MODULARIO
F. - rig. rend. - 497

Mod. B (*Nuovo Catasto Edilizio Urbano*)

Lire 200

MINISTERO DELLE FINANZE

DIREZIONE GENERALE DEL CATASTO E DEI SERVIZI TECNICI ERARIALI

NUOVO CATASTO EDILIZIO URBANO

(R. DECRETO-LEGGE 13 APRILE 1939, N. 652)

Planimetria dell'immobile situato nel Comune di PEDEROBBA *Via* GUIZZA

Ditta [redacted]

Allegata alla dichiarazione presentata all'Ufficio Tecnico Erariale di TREVISO

SUBALTERNO 2

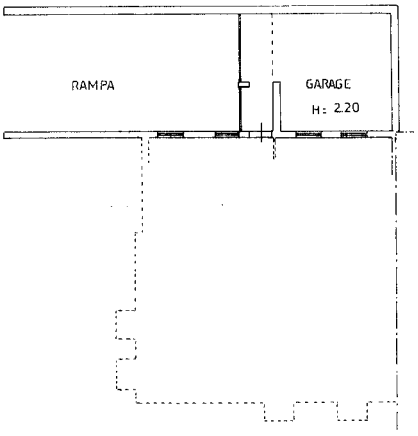

PIANO INTERRATO

Comune di Pederobba
Sez. C Foglio n°11
Mappale n°826 ex 680 d

2

ORIENTAMENTO

SCALA DI 1.

SPAZIO RISERVATO PER LE ANNOTAZIONI D'UFFICIO

DATA

PROT. N°

Compilata dal ARCHITETTO
(Titolo, nome e cognome del tecnico)
LLATO EUGENIO

Iscritto all'Albo de ARCHITETTI

della Provincia di TREVISO

DATA GIUGNO 1989

Firma:

IPZS OFFICINA G.V. ROMA

Ultima planimetria in atti

Catasto dei Fabbricati - Situazione al 12/09/2018 - Comune di PEDEROBBA (G408) - < Sez.Urb.: C - Foglio: 11 - Particella: 826 - Subalterno: 2 >
VIA GUIZZA piano: S1;

MODULARIO
F. - rig. rend. - 497

MOD. B (*Nuovo Catasto Edilizio Urbano*)

Lire 200

MINISTERO DELLE FINANZE
DIREZIONE GENERALE DEL CATASTO E DEI SERVIZI TECNICI ERARIALI

NUOVO CATASTO EDILIZIO URBANO

(R. DECRETO-LEGGE 13 APRILE 1939, N. 652)

Planimetria dell'immobile situato nel Comune di PEDEROBBA *Via* GUIZZA

Ditta [redacted]

Allegata alla dichiarazione presentata all'Ufficio Tecnico Erariale di TREVISO

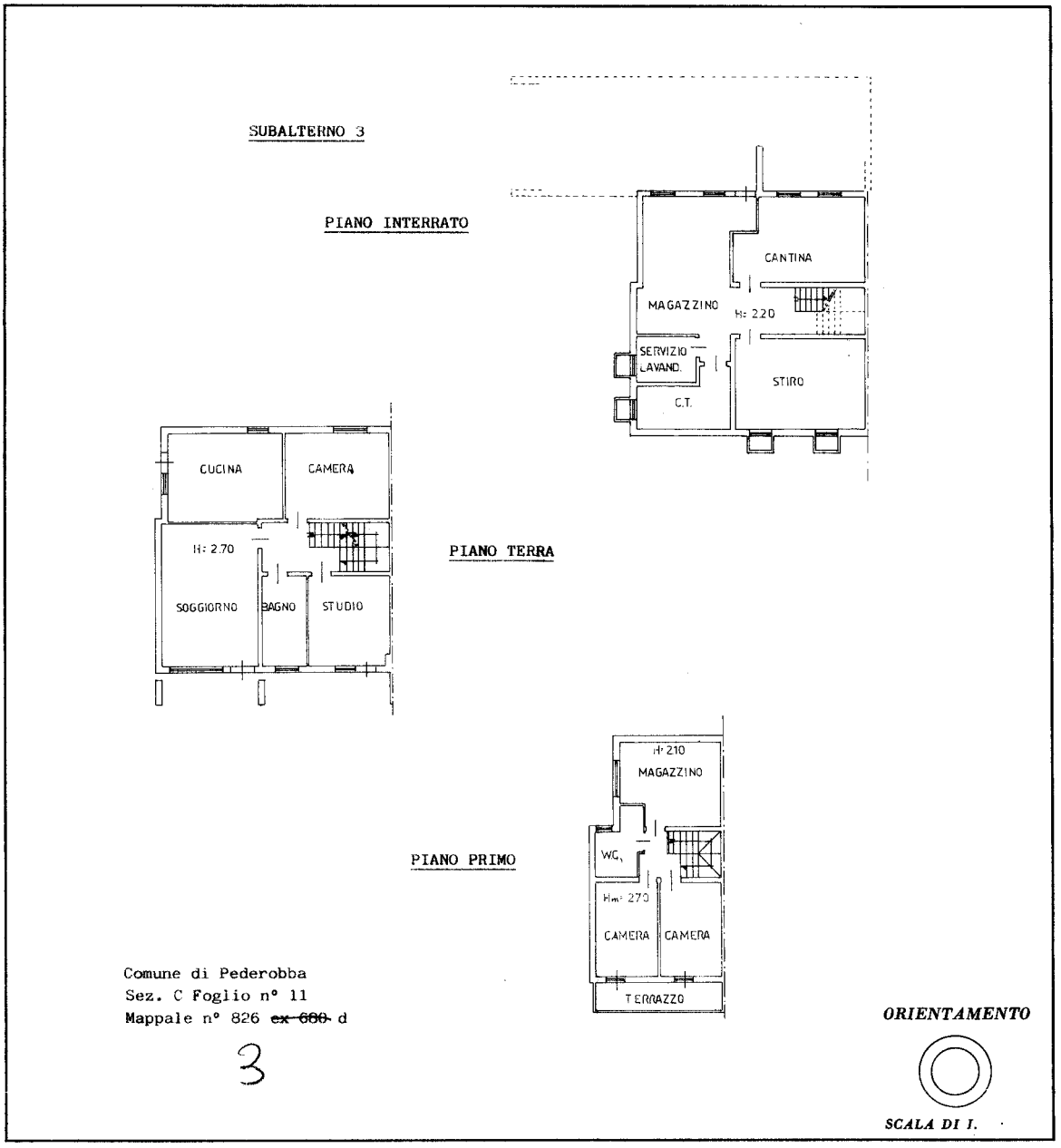

SPAZIO RISERVATO PER LE ANNOTAZIONI D'UFFICIO	
DATA	
PROT. N°	

Compilata dal ARCHITETTO
(*Titolo, nome e cognome del tecnico*)
REBELLATO EUGENIO
Iscritto all'Albo de ARCHITETTI
della Provincia di TREVISO
DATA GIUGNO 1989
Firma:

I.P.Z.S. OFFICINA C.V. ROMA

Ultima planimetria in atti

Catasto dei Fabbricati - Situazione al 12/09/2018 - Comune di PEDEROBBA (G408) - < Sez.Urb.: C - Foglio: 11 - Particella: 826 - Subalterno: 3 >
VIA GUIZZA piano: S1-T-1;