

**Agenzia del Territorio  
CATASTO FABBRICATI  
Ufficio Provinciale di  
Treviso**

Dichiarazione protocollo n. TV0280397 del 18/10/2010

Planimetria di u.i.u. in Comune di Castelfranco  
Via Paolo Piazza

**ALLEGATO 05  
PLANIMETRIE SUB 15 E 30**

Identificativi Catastali:

Sezione: D  
Foglio: 5  
Particella: 174  
Subalterno: 15

Compilata da:

Guidolin Alessandro  
Iscritto all'albo:  
Geometri  
Prov. Treviso

N. 2318

Scheda n. 1

Scala 1:200

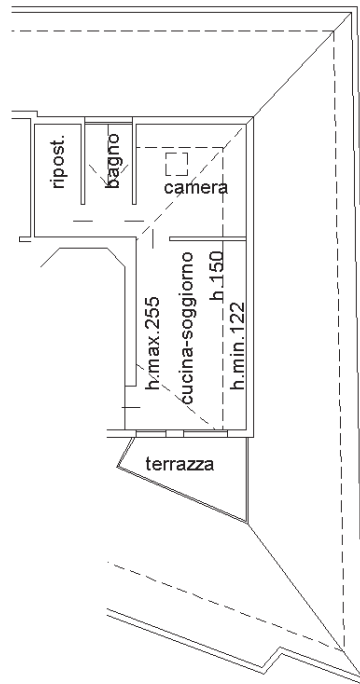

PIANO TERZO H.m.

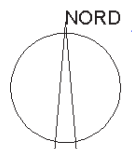

Ultima planimetria in atti

