

ELABORATO PLANIMETRICO **Compiato da: Fusinotto Paolo** **Iscritto all'albo: Geometri** **Prov. Treviso** **N. 01776**
Comune di Volpago Del Montello **Sezione: C** **Foglio: 2** **Particella: 1362** **Prop. n. 21/11/2012** **del**
Dimostrazione grafica dei subalterni **Tipo Mappale n. del** **Scala 1 : 500**

Agenzia del Territorio
CATASTO FABBRICATI
Ufficio provinciale di Treviso

Ultima planimetria in atti

Data: 06/09/2018 - n. T87432 - Richiedente: Telematico
 Totale schede: 1 - Formato di acquisizione: A3(297x420) - Formato stampa richiesto: A4(210x297) - Fattore di scala non utilizzabile

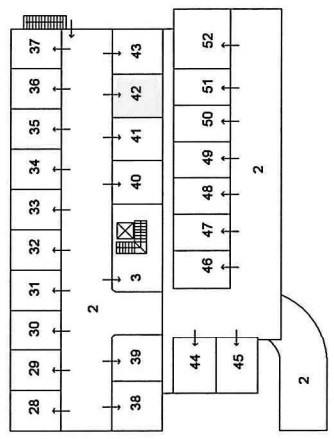

PIANTA PRIMO PIANO SOTTOSTRADA

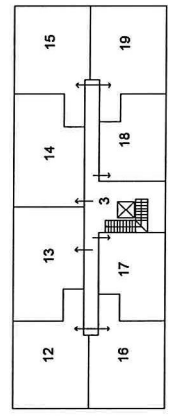

PIANTA PIANO PRIMO

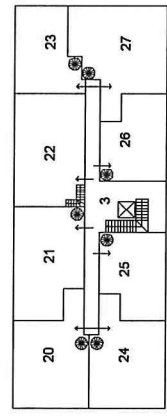

PIANTA PIANO SECONDO

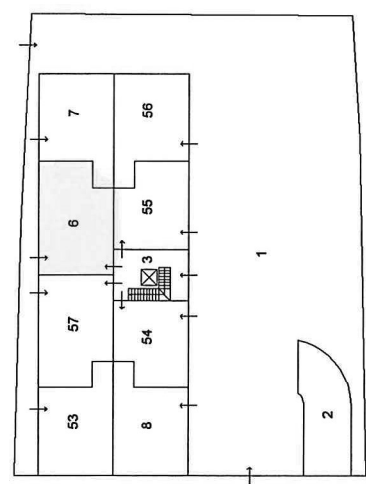

PIANTA PIANO TERRA

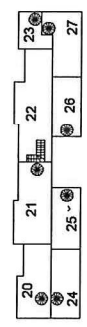

PIANTA PIANO TERZO



MODULARIO
F. rig. rend. 487



MINISTERO DELLE FINANZE
DIPARTIMENTO DEL TERRITORIO
CATASTO EDILIZIO URBANO (RDL 13-4-1939, n. 652)
VOLPAGO DEL M.LLO VIA DEL MEDICO

MOD. BN (CEI)

LIRE
200

Planimetria di u.i.u. in Comune di Via civ.

SUB 6

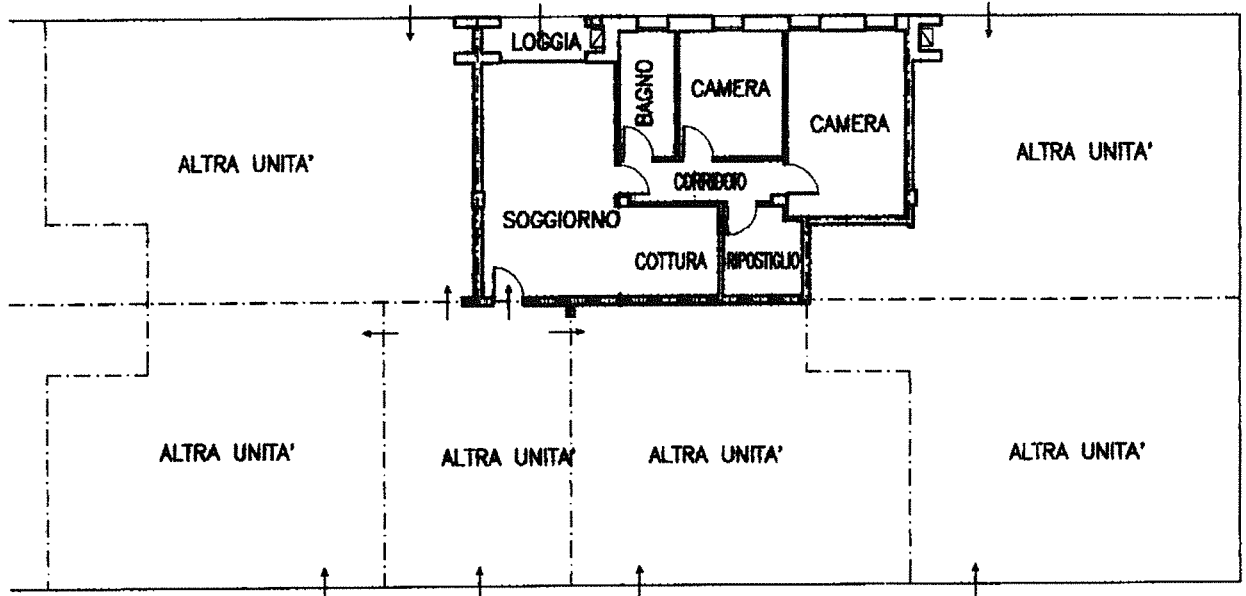

PIANTA PIANO TERRA
H= 3.00

ORIENTAMENTO
NORD



SCALA DI 1:1000

RISERVATO ALL'UFFICIO

Dichiarazione di N.C.
Dichiarazione di variazione

Compilata dal
Ingegnere **GUZZO PAOLO**

INGEGNERI
TREVISI

Data presentazione: 19/01/1999 - Data: 06/09/2018 - n. T89907 - Richiedente: MRTCLD56L08Z133F
Totale schede: 1 - Formato di acquisizione: A4(210x297) - Firma: (210x297)

n. 1362 sub. 6 data 18/01/99 Firma

Catasto dei Fabbricati - Situazione al 06/09/2018 - Comune di VOLPAGO DEL MONTELLO (MI118) - < Sez.Urb.: C - Foglio: 2 - Particella: 1362 - Subalterno: 6 >
VIA DEL MEDICO n. 1

Repubblica Italiana - Ministero delle Finanze - Direzione Generale del Catasto - Roma

MODULARIO
F. rig. rend. 487



MINISTERO DELLE FINANZE
DIPARTIMENTO DEL TERRITORIO
CATASTO EDILIZIO URBANO (RDL 13-4-1939, n. 652)

MOD. **BN** (CE)

LIRE
200

Planimetria di u.i.u. in Comune di **VOLPAGO DEL M.LLO** Via **VIA DEL MEDICO** civ.

SUB 42

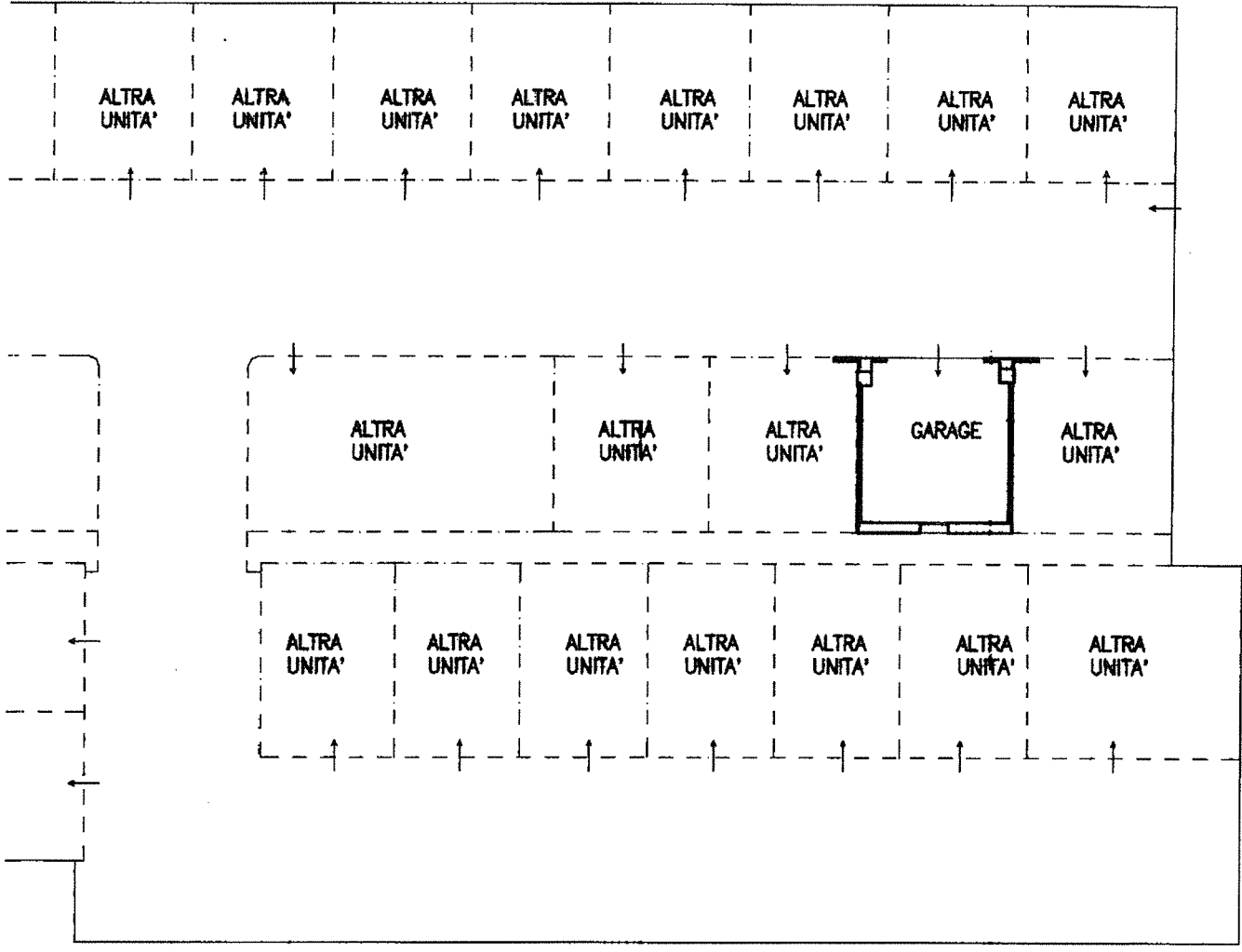

ORIENTAMENTO
NORD

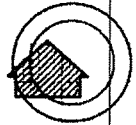

SCALA DI 1:

Catasto dei Fabbricati - Sezione al 06/09/2018 - Comune di VOLPAGO DEL MONTELLO (M118) - < Sez.Urb.: C - Foglio: 2 - Particella: 1362 - Subalterno: 42 >
VIA DEL MEDICO n. 41.

Roma - Istituto Poligrafico e Zecca dello Stato - P.V.

Dichiarazione di N.C.
Denuncia di variazione

Compilata dal
(Titolo, cognome e nome)
INGEGNERE GUIZZO PAOLO
INGEGNERI

RISERVATO ALL'UFFICIO