

**TRIBUNALE DI TREVISO**

**Es.Imm. N.196/2015 R.G.E.**

**Sezione Esecuzioni Immobiliari**

**LOTTO DUE**

**Allegato**

**DOCUMENTAZIONE FOTOGRAFICA**





1 Vista dell'immobile da Via Modena – Fronte principale.



2 Vista del fronte da Via Venezia.





3 Piano terra: portico d'ingresso

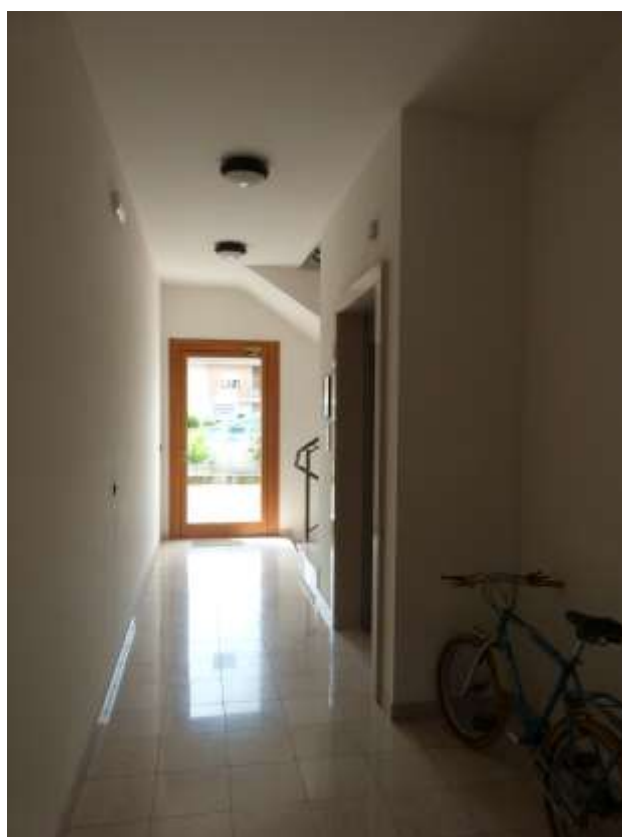

4 Ingresso vano scala condominiale.



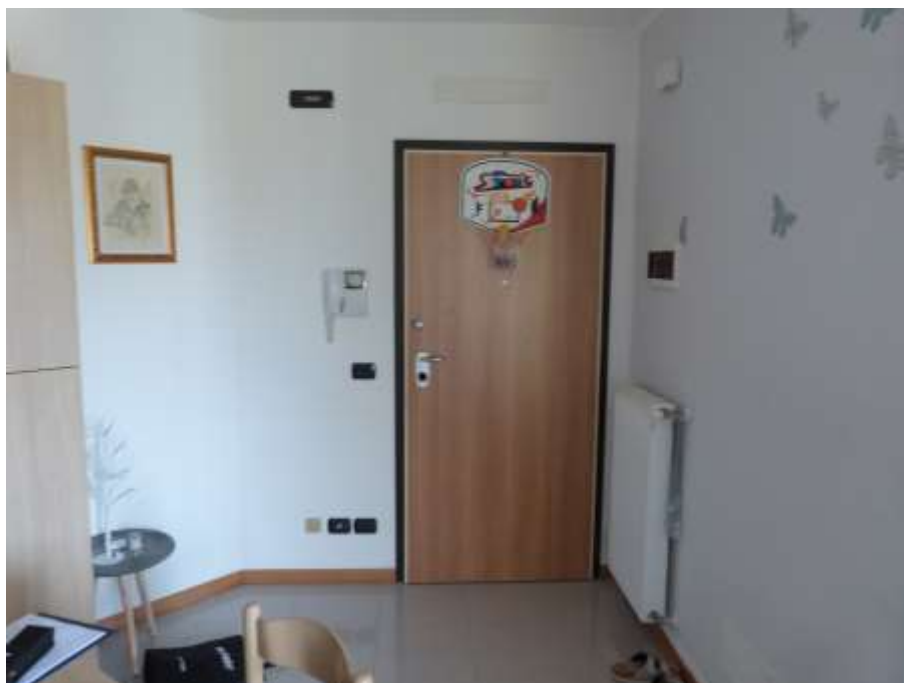

5 Ingresso appartamento



6 Soggiorno-pranzo



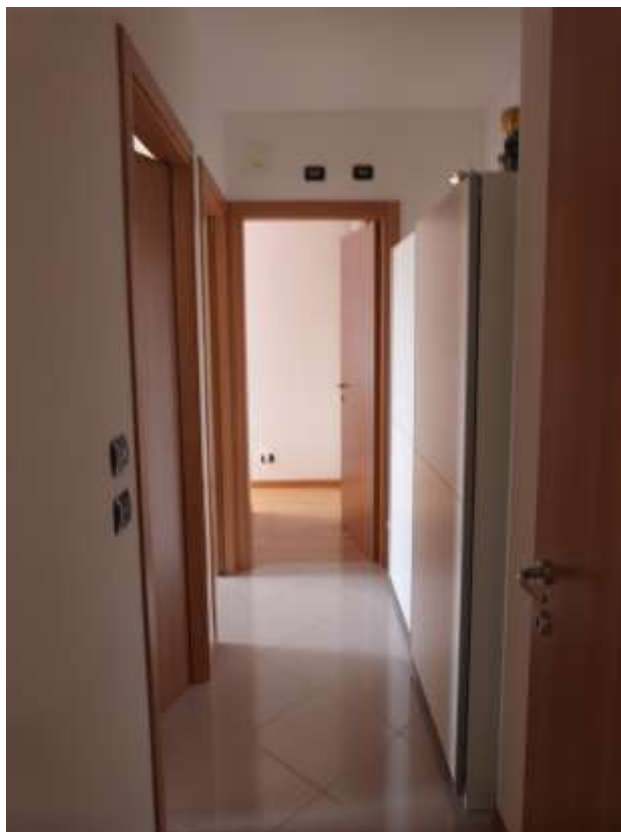

7 Corridoio distributivo



8 Cameretta





9 Bagno



10 Camera matrimoniale





**11** Loggia



**12** Garage piano interrato.

