

ELABORATO PLANIMETRICO

Compilato da:
Varaschin Francesca
Iscritto all'albo:
Geometri
Prov. Treviso N. 3120

**Agenzia del Territorio
CATASTO FABBRICATI
Ufficio Provinciale di
Treviso**

Comune di Treviso Protocollo n. TV0180533 del 20/05/2009
Sezione: E Foglio: 5 Particella: 158 Tipo Mappale n. del

Dimostrazione grafica dei subalterni Scala 1 : 500

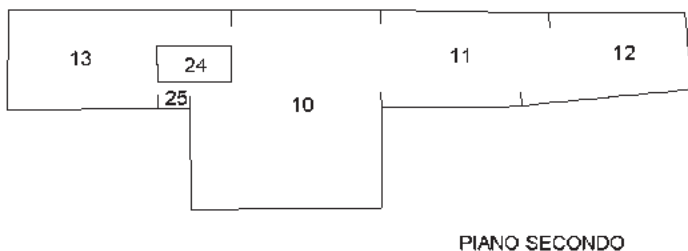
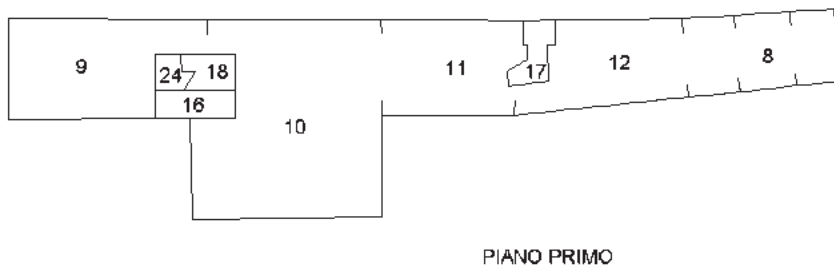
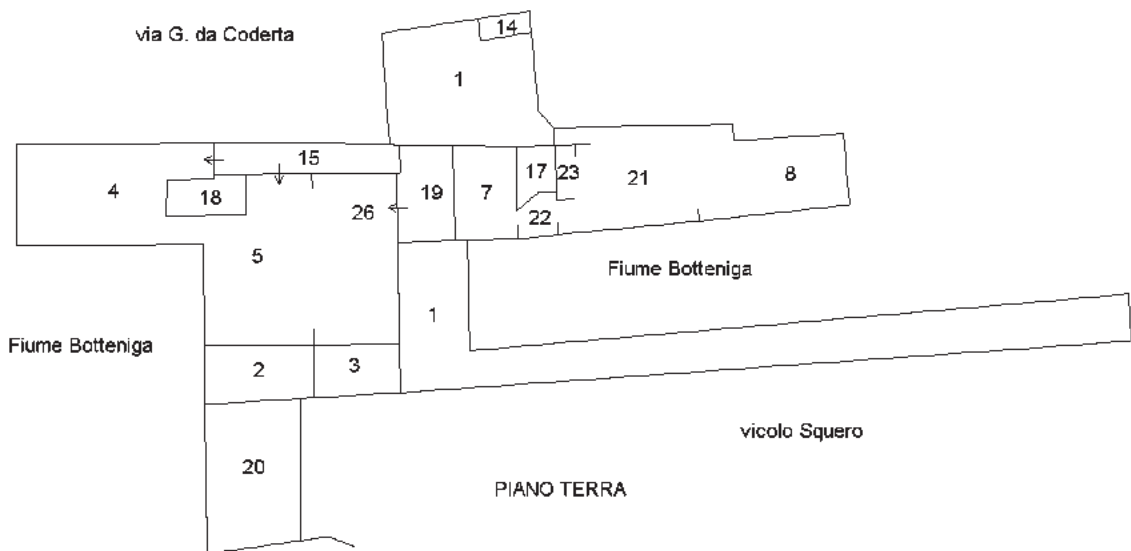

Ultima planimetria in atti

Catasto dei Fabbricati - Situazione al 02/02/2018 - Comune di TREVISO (L407) - < Sez.Urb.: E - Foglio: 5 - Particella: 158 - Elaborato planimetrico >
Firmato Da: POSSAMAI MARIA Emesso Da: ARUBAPEC S.P.A. NG CA 3 Serial#: 56714daab44076f41c8dc5198ae8cc985



**Agenzia del Territorio
CATASTO FABBRICATI
Ufficio Provinciale di
Treviso**

Dichiarazione protocollo n. TV0180533 del 20/05/2009

Planimetria di u.i.u. in Comune di Treviso

Via Gualpertino Da Coderta

civ. 41

Identificativi Catastali:

Sezione: E

Foglio: 5

Particella: 158

Subalterno: 13

Compilata da:

Varaschin Francesca

Iscritto all'albo:

Geometri

Prov. Treviso

N. 3120

Scheda n. 1

Scala 1:200

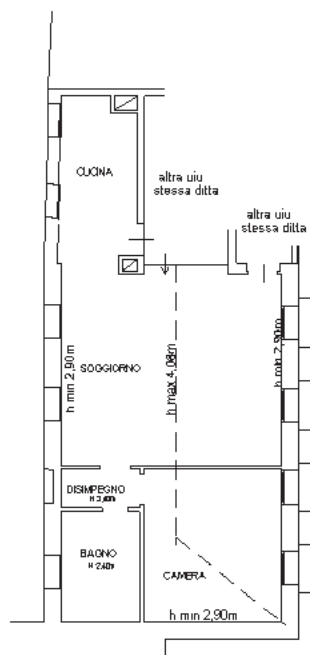

PIANO SECONDO
HM 2,95m

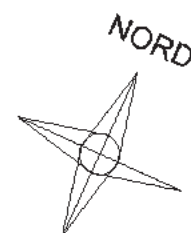

Ultima planimetria in atti

Data: 02/02/2018 - n. T159264 - Richiedente: PNDDRD51R20A471A

Totale schede: 1 - Formato di acquisizione: A4(210x297) - Formato stampa richiesto: A4(210x297)

Catasto dei Fabbricati - Situazione al 02/02/2018 - Comune di TREVISO (L407) - < Sez.Urb.: E - Foglio: 5 - Particella: 158 - Subalterno: 13 >
Firmato DA: FOSCALLI MARIANO DA: COUDRECECASP. A. N. P. I. O. S. S. I. A. I. # 567144ab44076f41c8dc5198ae8cc985



MINISTERO DELLE FINANZE
DIREZIONE GENERALE DEL CATASTO E DEI SERVIZI TECNICI ERARIALI
NUOVO CATASTO EDILIZIO URBANO

Mod. B (Nuovo Catasto Edilizio Urbano)

(R. DECRETO-LEGGE 13 APRILE 1939, N. 452)

Planimetria dell'immobile situato nel Comune di TREVISO Via G. DA CODERTI

Ditta [REDACTED]

Allegata alla dichiarazione presentata all'Ufficio Tecnico Erariale di TREVISO Scheda N.° 24

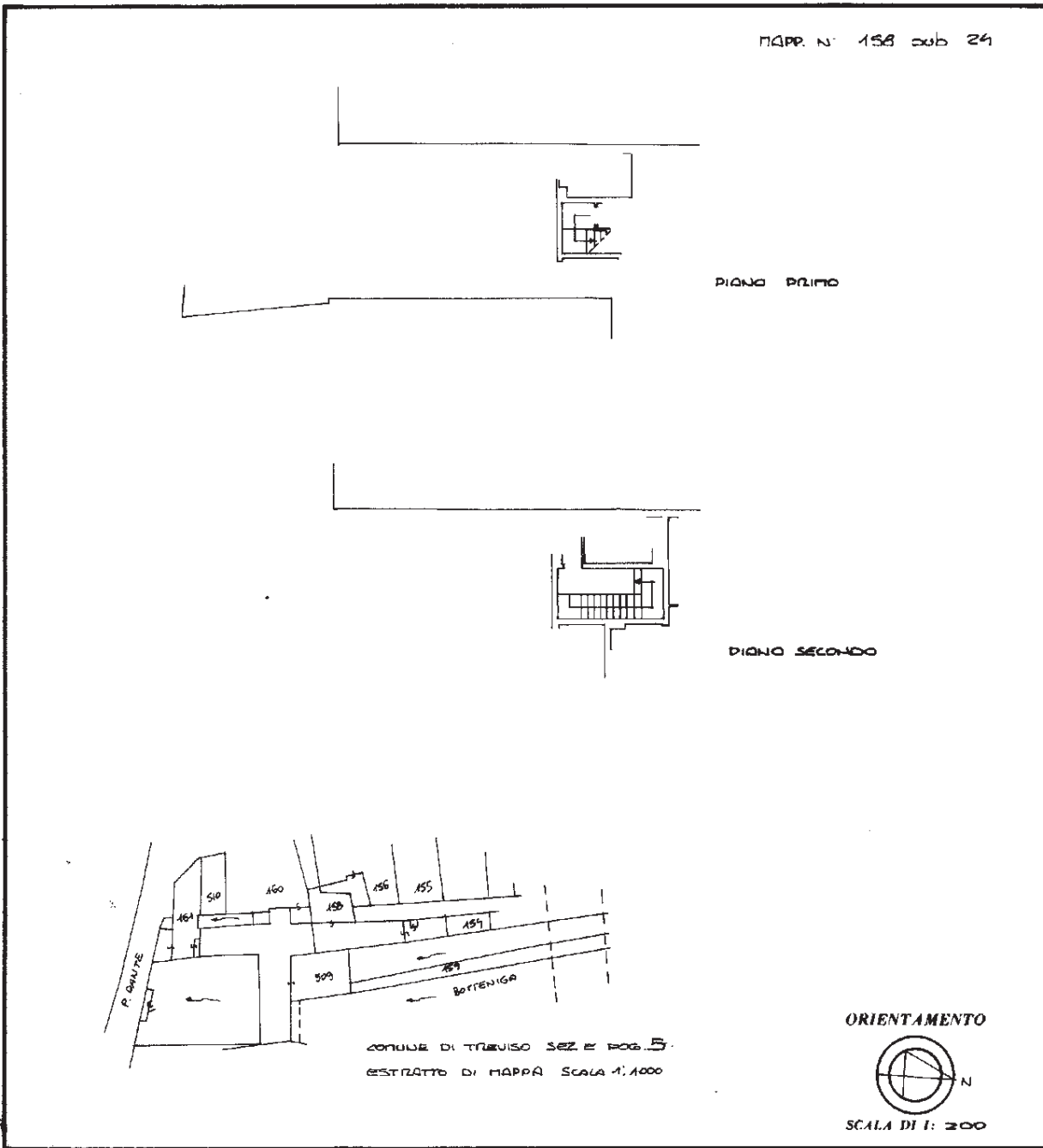

SPAZIO RISERVATO PER LE ANNOTAZIONI D'UFFICIO

DATA

PROT. N.°

Compilata dal GEOMETRA
(Titolo, nome e cognome del tecnico)

BRUNO BASSO

Iscritto all'Albo dei GEOMETRI

della Provincia di TREVISO

18 GIU. 1987

Firma: [Signature]

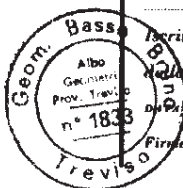



MINISTERO DELLE FINANZE DIREZIONE GENERALE DEL CATASTO E DEI SERVIZI TECNICI ERARIALI NUOVO CATASTO EDILIZIO URBANO

(R. DECRETO-LEGGE 13 APRILE 1939, N. 452)

Planimetria dell'immobile situato nel Comune di TREVISO Via G. DA COBERTA

Data [REDACTED]

Allegata alla dichiarazione presentata all'Ufficio Tecnico Erariale di TREVISO Scheda N.° 25

MAPPA N.° 158 sub 25

PIANO SECONDO

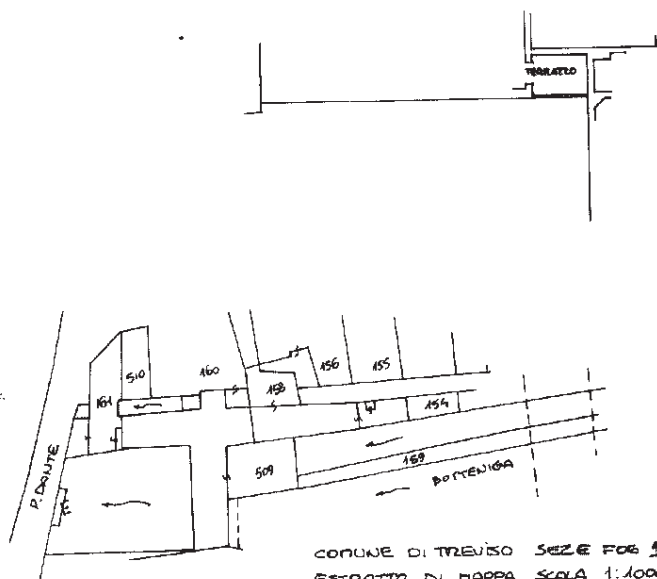

COMUNE DI TREVISO SEZE FOG 5
ESTRATTO DI MAPPA SCALA 1:1000

ORIENTAMENTO



SCALA DI 1: 200

SPAZIO RISERVATO PER LE ANNOTAZIONI D'UFFICIO

DATA
PROT. N.°



Compilata dal GEOMETRA
(Titolo, nome e cognome del tecnico)

BRUNO BASSO

Iscritto all'Albo de i GEOMETRI

della Provincia di TREVISO

DATA 18 GIU. 1987

Firma: [Signature]