

TRIBUNALE DI TREVISO  
SEZIONE ESECUZIONI IMMOBILIARI

**ESECUZIONE IMMOBILIARE 324/2014**

**ALLEGATO "C"**

**- Planimetrie catastali identificanti i beni -**

L'ESPERTO ESTIMATORE

COMIN Geom. EGIDIO GIANFRANCESCO



MODULARIO  
F. rig. rend. 497



MINISTERO DELLE FINANZE  
DIREZIONE GENERALE DEL CATASTO E DEI SS.TT.EE.  
**CATASTO EDILIZIO URBANO** (RDL 13-4-1939, n. 652)

MOD. **BN** (CEU)

LIRE  
**500**

Planimetria di u.i.u. in Comune di PIEVE DI SOLIGO via PASUBIO civ. ....

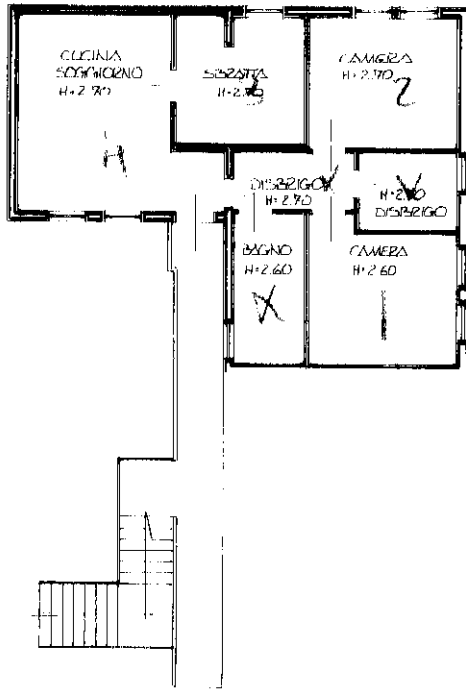

PIANO PRIMO

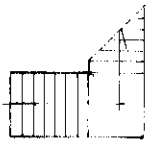

PIANO TERRA

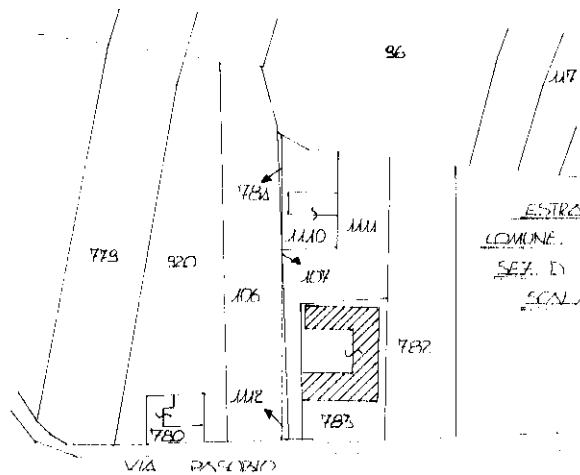

ESTRATTO DI MAPPA  
COMUNE DI PIEVE DI SOLIGO  
SEZ. DI FOG. 2° M.N. 785  
SCALA 1:2000

ORIENTAMENTO

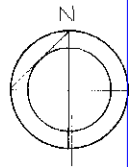

SCALA DI 1:2000

Roma - Istituto Poligrafico e Zecca dello Stato - P.V.

Catasto dei Fabbricati - Situazione al 13/10/2017 - Comune di PIEVE DI SOLIGO (G645) - < Sez. Urb.: D - Foglio: 2 - Particella: 783 - Subalterno: 26 >  
VIA PASUBIO piano: T-1;

Ultima  Dichiarazione di N.C.  
Annuncio di variazione

Compilata da GIACOMINA PARENKON P.E.A.  
(Titolo, cognome e nome)

RISERVATO ALL'UFFICIO

Data presentazione: 18/01/1995 - Data: 13/10/2017 - n. T5413 - Richiedente: CMNGGN56M07F190K  
Totale schede: 1 - Formato di acquisizione: A4(210x297) - Formato stampa richiesto: A4(210x297)  
della provincia di PIEVE DI SOLIGO

365

Identificativi catastali  
n. 783 sub 26

data 16/01/1995 Firma [Signature]

18 GEN 1995

MODULARIO  
F. rig. rend. 497



MINISTERO DELLE FINANZE  
DIREZIONE GENERALE DEL CATASTO E DEI SS.TT.EE.  
**CATASTO EDILIZIO URBANO** (RDL 13-4-1939, n. 652)

MOD. BN (CEU)

LIBRI  
**500**

Planimetria di u.i.u. in Comune di PIEVE DI SOLIGO via PASUBIO civ. ....

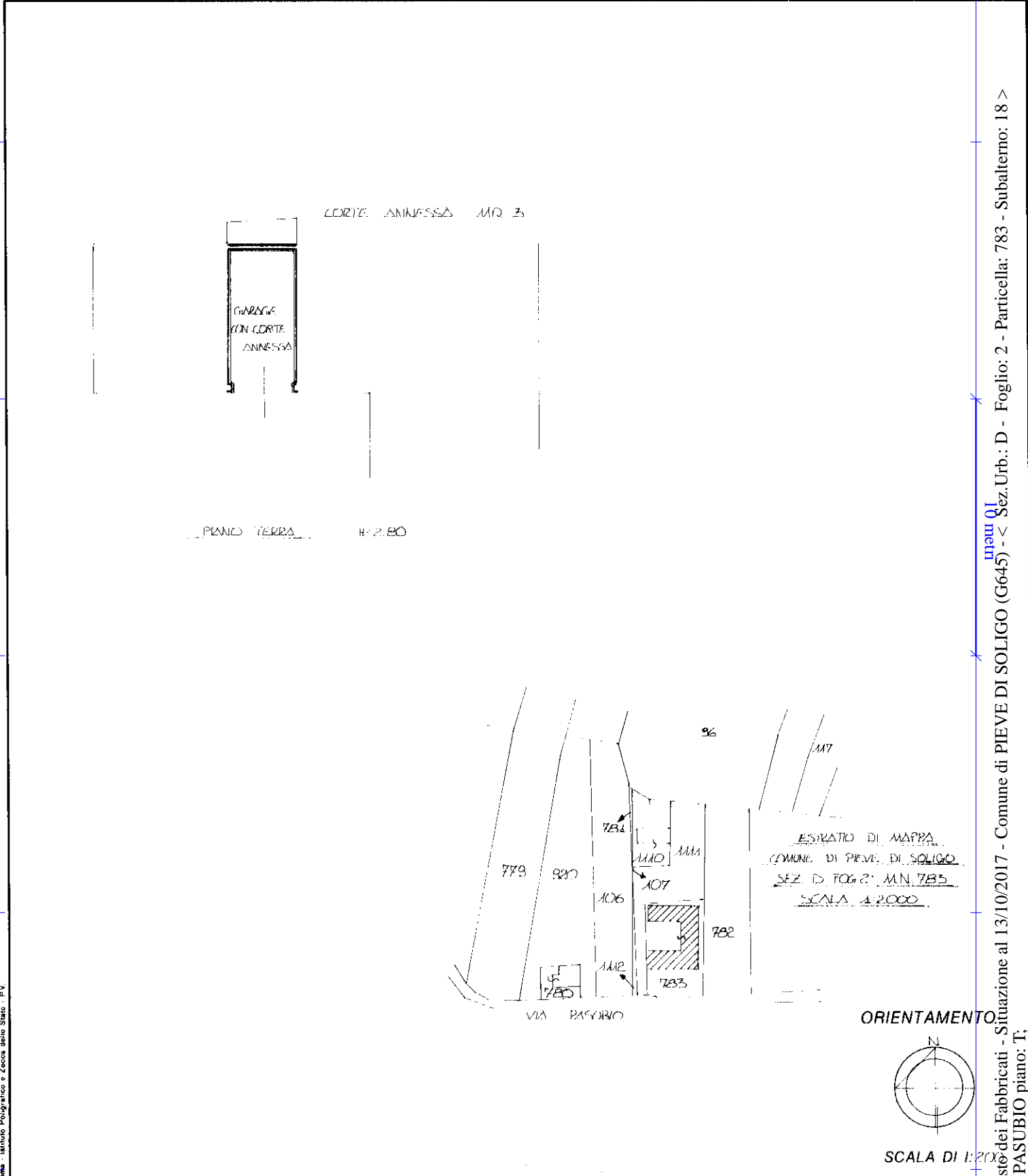

Dichiarazione di N.C.   
Duplicata di rilevazione

Compilata dal GEOMETRA BERNARDI  
(Titolo, cognome e nome)  
ROSA MARIA

RISERVATO ALL'UFFICIO

Data presentazione: 18/01/1995 - Data: 13/10/2017 - n. T5412 - Richiedente: CMNGGN56M07F190K  
Totale schede: 1 - Formato di acquisizione: A4(210x297) - Formato stampa: A4(210x297)

Ubi numerario catastale  
n. 783 sub. 18  
19

iscritto al libro di PIEVE DI SOLIGO  
della provincia di TV n. 1715  
data 16.01.1995 Firma [Signature]

305  
13.10.2017

Catasto dei Fabbricati - Situazione al 13/10/2017 - Comune di PIEVE DI SOLIGO (G645) - < Sez. Urb.: D - Foglio: 2 - Particella: 783 - Subalterno: 18 >  
VIA PASUBIO piano: T;

Agenzia del Territorio  
**CATASTO FABBRICATI**  
Ufficio Provinciale di  
Treviso

ELABORATO PLANIMETRICO	
Compilato da: Bernardi Egidio	
Iscritto all'albo: Geometri	
Prov. Treviso	N. 1486

Comune di Pieve Di Soligo		Protocollo n. TV0322919 del 03/11/2005	
Sezione: D	Foglio: 2	Particella: 783	Tipo Mappale n. del

Dimostrazione grafica dei subalterni Scala 1 : 500

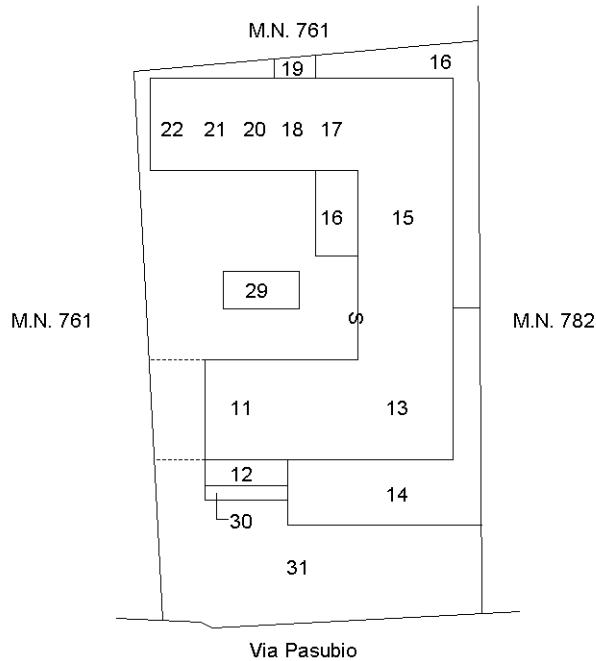

PIANTA PIANO TERRA

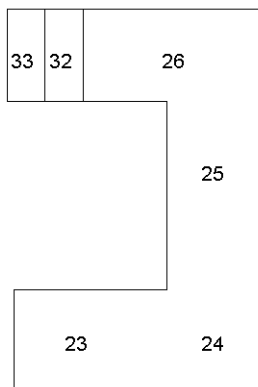

PIANTA PIANO PRIMO



Ultima planimetria in atti

Catasto dei Fabbricati - Situazione al 13/10/2017 - Comune di PIEVE DI SOLIGO (G645) - < Sez. Urb.: D - Foglio: 2 - Particella: 783 - Elaborato planimetrico >

Direzione Provinciale di Treviso  
Ufficio Provinciale - Territorio  
Servizi Catastali  
Comune di: PIEVE DI SOLIGO  
Elenco Subalterni

ACCERTAMENTO DELLA PROPRIETA IMMOBILIARE URBANA  
ELENCO DEI SUBALTERNI ASSEGNATI

Comune		Sezione	Foglio	Particella		Tipo mappale	del:
PIEVE DI SOLIGO		D	2	106			
Sub	UBICAZIONE via/piazza	n°civ	Piani	Scala	Int.	DESCRIZIONE	
	STRADA COM. DELL'ACQUA					ANNULLATO E SOSTITUITO DAI SUB DAL 4 AL 9 PER AMPLIAMENTO E CAMBIO DI DEST. D'USO.	
Comune		Sezione	Foglio	Particella		Tipo mappale	del:
PIEVE DI SOLIGO		D	2	783			
Sub	UBICAZIONE via/piazza	n°civ	Piani	Scala	Int.	DESCRIZIONE	
1	STRADA COM. DELL'ACQUA					ANNULLATO E SOSTITUITO DAI SUB DAL 4 AL 9 PER AMPLIAMENTO E CAMBIO DI DEST. D'USO.	
2	STRADA COM. DELL'ACQUA					ANNULLATO E SOSTITUITO DAI SUB DAL 4 AL 9 PER AMPLIAMENTO E CAMBIO DI DEST. D'USO.	
3	STRADA COM. DELL'ACQUA					ANNULLATO E SOSTITUITO DAI SUB DAL 4 AL 9 PER AMPLIAMENTO E CAMBIO DI DEST. D'USO.	
4	VIA PASUBIO	25				ANNULLATO E SOSTITUITO DAI SUB 10-11-12-13-14-15-16-17-18-19-20-21-22-23-24-25-26 PER FRAZIONAMENTO, DIVERSA DISTRIBUZ. DEGLI SPAZI INTERNI E CAMBIO DI DESTINAZIONE D'USO.	
5	VIA PASUBIO	25				ANNULLATO E SOSTITUITO DAI SUB 10-11-12-13-14-15-16-17-18-19-20-21-22-23-24-25-26 PER FRAZIONAMENTO, DIVERSA DISTRIBUZ. DEGLI SPAZI INTERNI E CAMBIO DI DESTINAZIONE D'USO.	
6	VIA PASUBIO	25				ANNULLATO E SOSTITUITO DAI SUB 10-11-12-13-14-15-16-17-18-19-20-21-22-23-24-25-26 PER FRAZIONAMENTO, DIVERSA DISTRIBUZ. DEGLI SPAZI INTERNI E CAMBIO DI DESTINAZIONE D'USO.	
7	VIA PASUBIO	25				ANNULLATO E SOSTITUITO DAI SUB 10-11-12-13-14-15-16-17-18-19-20-21-22-23-24-25-26 PER FRAZIONAMENTO, DIVERSA DISTRIBUZ. DEGLI SPAZI INTERNI E CAMBIO DI DESTINAZIONE D'USO.	
8	VIA PASUBIO	25				ANNULLATO E SOSTITUITO DAI SUB 10-11-12-13-14-15-16-17-18-19-20-21-22-23-24-25-26 PER FRAZIONAMENTO, DIVERSA DISTRIBUZ. DEGLI SPAZI INTERNI E CAMBIO DI DESTINAZIONE D'USO.	
9	VIA PASUBIO	25				ANNULLATO E SOSTITUITO DAI SUB 10-11-12-13-14-15-16-17-18-19-20-21-22-23-24-25-26 PER FRAZIONAMENTO, DIVERSA DISTRIBUZ. DEGLI SPAZI INTERNI E CAMBIO DI DESTINAZIONE D'USO.	
10	VIA PASUBIO	25	T			AREA URBANA DI MQ. 337, DERIVA DAI SUB 4-5-6-7-8-9, SOPPRESSO PER FRAZ., DIVERSA DISTRIBUZ. DEGLI SPAZI INTERNI E CAMBIO DI DESTIN. D'USO CON I SUB 29-30-31.	
11	VIA PASUBIO	25	T			ABITAZIONE DERIVA DAI SUB 4-5-6-7-8-9, PER FRAZ., DIVERSA DISTRIBUZ. DEGLI SPAZI INTERNI E CAMBIO DI DESTIN. D'USO - INVARIATO.	
12	VIA PASUBIO	25	T			CORTE ESCLUSIVA AL SUB 11- DERIVA DAI SUB 4-5-6-7-8-9, PER FRAZ., DIVERSA DISTRIBUZ. DEGLI SPAZI INTERNI E CAMBIO DI DESTIN. D'USO - INVARIATO.	
13	VIA PASUBIO	25	T			ABITAZIONE DERIVA DAI SUB 4-5-6-7-8-9, PER FRAZ., DIVERSA DISTRIBUZ. DEGLI SPAZI INTERNI E CAMBIO DI DESTIN. D'USO - INVARIATO.	
14	VIA PASUBIO	25	T			CORTE ESCLUSIVA AL SUB 13 - DERIVA DAI SUB 4-5-6-7-8-9, PER FRAZ., DIVERSA DISTRIBUZ. DEGLI SPAZI INTERNI E CAMBIO DI DESTIN. D'USO - INVARIATO.	
15	VIA PASUBIO	25	T			ABITAZIONE DERIVA DAI SUB 4-5-6-7-8-9, PER FRAZ., DIVERSA DISTRIBUZ. DEGLI SPAZI INTERNI E CAMBIO DI DESTIN. D'USO - INVARIATO.	
16	VIA PASUBIO	25	T			CORTE ESCLUSIVA AL SUB 15 - DERIVA DAI SUB 4-5-6-7-8-9, PER FRAZ., DIVERSA DISTRIBUZ. DEGLI SPAZI INTERNI E CAMBIO DI DESTIN. D'USO - INVARIATO.	

Direzione Provinciale di Treviso  
 Ufficio Provinciale - Territorio  
 Servizi Catastali  
 Comune di: PIEVE DI SOLIGO

ACCERTAMENTO DELLA PROPRIETA IMMOBILIARE URBANA  
 ELENCO DEI SUBALTERNI ASSEGNATI

Comune		Sezione	Foglio	Particella		Tipo mappale	del:
PIEVE DI SOLIGO		D	2	783			
Sub	UBICAZIONE via/piazza	n°civ	Piani	Scala	Int.	DESCRIZIONE	
17	VIA PASUBIO	25	T			GARAGE DERIVA DAI SUB 4-5-6-7-8-9, PER FRAZ., DIVERSA DISTRIBUZ. DEGLI SPAZI INTERNI E CAMBIO DI DESTIN. D'USO - INVARIATO.	
18	VIA PASUBIO	25	T			GARAGE DERIVA DAI SUB 4-5-6-7-8-9, PER FRAZ., DIVERSA DISTRIBUZ. DEGLI SPAZI INTERNI E CAMBIO DI DESTIN. D'USO - INVARIATO.	
19	VIA PASUBIO	25	T			CORTE ESCLUSIVA AL SUB 18 - DERIVA DAI SUB 4-5-6-7-8-9, PER FRAZ., DIVERSA DISTRIBUZ. DEGLI SPAZI INTERNI E CAMBIO DI DESTIN. D'USO - INVARIATO.	
20	VIA PASUBIO	25	T			GARAGE DERIVA DAI SUB 4-5-6-7-8-9, PER FRAZ., DIVERSA DISTRIBUZ. DEGLI SPAZI INTERNI E CAMBIO DI DESTIN. D'USO - INVARIATO.	
21	VIA PASUBIO	25	T			GARAGE DERIVA DAI SUB 4-5-6-7-8-9, PER FRAZ., DIVERSA DISTRIBUZ. DEGLI SPAZI INTERNI E CAMBIO DI DESTIN. D'USO - INVARIATO.	
22	VIA PASUBIO	25	T			PORTICO DI MQ. 18 - DERIVA DAI SUB 4-5-6-7-8-9, PER FRAZ., DIVERSA DISTRIBUZ. DEGLI SPAZI INTERNI E CAMBIO DI DESTIN. D'USO - INVARIATO.	
23	VIA PASUBIO	25	1			ABITAZIONE DERIVA DAI SUB 4-5-6-7-8-9, PER FRAZ., DIVERSA DISTRIBUZ. DEGLI SPAZI INTERNI E CAMBIO DI DESTIN. D'USO - INVARIATO.	
24	VIA PASUBIO	25	1			ABITAZIONE DERIVA DAI SUB 4-5-6-7-8-9, PER FRAZ., DIVERSA DISTRIBUZ. DEGLI SPAZI INTERNI E CAMBIO DI DESTIN. D'USO - INVARIATO.	
25	VIA PASUBIO	25	1			ABITAZIONE DERIVA DAI SUB 4-5-6-7-8-9, PER FRAZ., DIVERSA DISTRIBUZ. DEGLI SPAZI INTERNI E CAMBIO DI DESTIN. D'USO - INVARIATO.	
26	VIA PASUBIO	25	1			ABITAZIONE DERIVA DAI SUB 4-5-6-7-8-9, PER FRAZ., DIVERSA DISTRIBUZ. DEGLI SPAZI INTERNI E CAMBIO DI DESTIN. D'USO - INVARIATO.	
27	VIA PASUBIO	25	1			LASTRICO SOLARE DI MQ. 15, SOPPRESSO E SOSTITUITO CON IL SUB 32 PER RETTIFICA IN B. C. C.	
28	VIA PASUBIO	25	1			LASTRICO SOLARE DI MQ. 15, SOPPRESSO E SOSTITUITO CON IL SUB 33 PER RETTIFICA IN B. C. C.	
29	VIA PASUBIO	25	T			POSTO AUTO SCOPERTO DI MQ. 12, DERIVA DAL SUB 10 PER FRAZIONAMENTO PER TRASFERIMENTO DI DIRITTI.	
30	VIA PASUBIO	25	T			AREA URBANA DI MQ. 6, DERIVA DAL SUB 10 PER FRAZIONAMENTO PER TRASFERIMENTO DI DIRITTI.	
31	VIA PASUBIO	25	T			B. C. N. C. AREA SCOPERTA DI MQ. 319, COMUNE AI SUB 12-13-14-15-16-17-18-19-20-21-22-23-24-25-26-27-28-29-30, DERIVA DAL SUB 10 PER FRAZIONAMENTO PER TRASFERIMENTO DI DIRITTI.	
32	VIA PASUBIO	25	1			B. C. C., LASTRICO SOLARE DI MQ. 15, COMUNE AI SUB 11-13-15-17-18-20-21-22-23-24-25-26.	
33	VIA PASUBIO	25	1			B. C. C., LASTRICO SOLARE DI MQ. 15, COMUNE AI SUB 11-13-15-17-18-20-21-22-23-24-25-26.	

Unità immobiliari n. 34

Tributi erariali: 0,00

Visura telematica

\* Codice Fiscale Validato in Anagrafe Tributaria