

MODULARIO
F. rig. rend. 487



MINISTERO DELLE FINANZE
DIPARTIMENTO DEL TERRITORIO

CATASTO EDILIZIO URBANO (RDL 13-4-1939, n. 652)

Allegato "B2"

MOD. BN (CEU)

LIRE
500

Planimetria di u.i.u. in Comune di MOTTA DI LIVENZA via S. SILVESTRO civ.

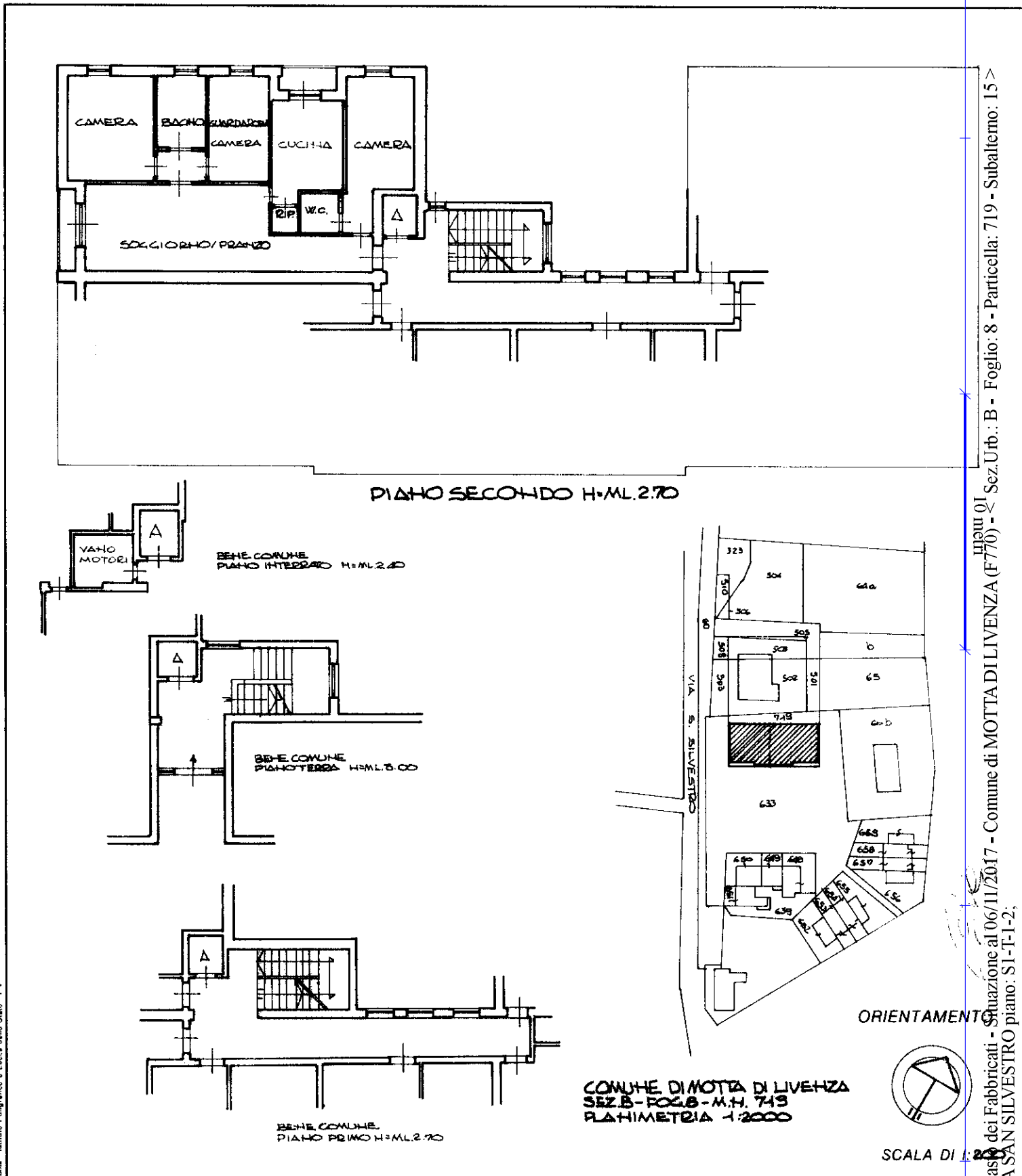

Motta di Livenza
Catasto dei Fabbricati - Situazione al 06/11/2017 - Comune di MOTTA DI LIVENZA (F770) - Sez. Urb.: B - Foglio: 8 - Particella: 719 - Subalterno: 15 >
VIA SAN SILVESTRO piano: S1-T-1-2;

Dichiarazione di N.C.
 Identificativi catastali
 Ultima planimetria in atti
 Data presentazione: 22/11/1995 - Data: 06/11/2017 - n. T96585 - Richiedente: BRNNA86A55L407V
 Totale schede: 1 - Formato di acquisizione: A4(210x297) - Formato stampa richiesto: A4(210x297)
 n. 719 sub. 15

Compilata dal GEOMETRA
 (Titolo, cognome e nome)
FERRUCCIO CLEMENTI
 iscritto all'albo dei GEOMETRI
 della provincia di TREVISO n. 917
 data Firma [Signature]

RISERVATO ALL'UFFICIO

Bentini Istituto Pianografico e Zecce dello Stato - P.V.

MODULARIO
F. rig. rend. 497



MINISTERO DELLE FINANZE
DIPARTIMENTO DEL TERRITORIO
CATASTO EDILIZIO URBANO (RDL 13-4-1939, n. 652)

MOD. **BN** (CEU)

LIRE
500

Planimetria di u.i.u. in Comune di MOTTA DI LIVENZA via S. SILVESTRO civ.

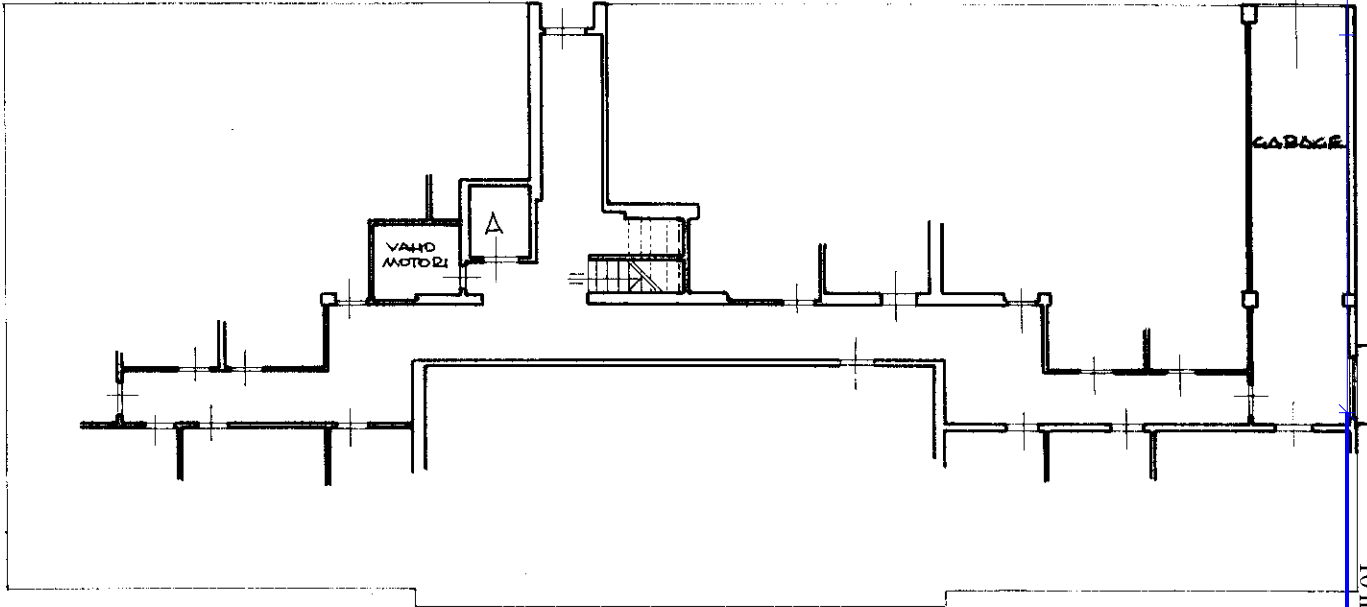

PIANO INTERRATO H=ML. 2.40

COMUNE DI MOTTA DI LIVENZA
SEZ. B - FOG. 8 - M. H. 719
PLAHI METRIA 1:2000

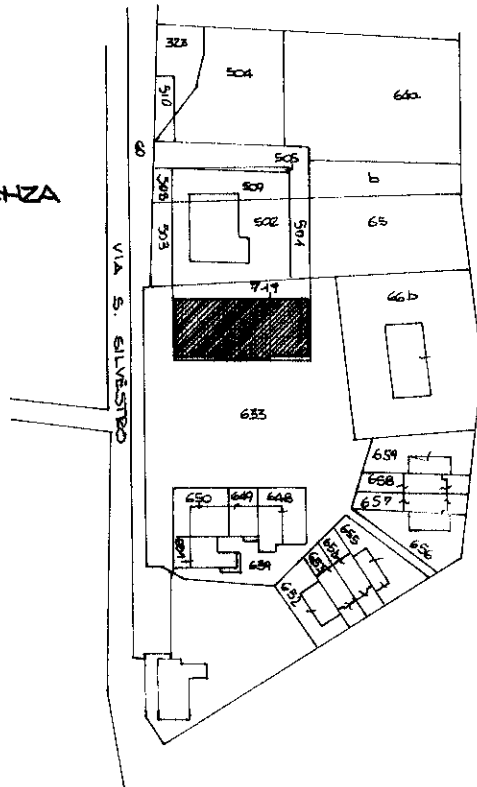

ORIENTAMENTO

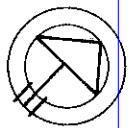

SCALA DI 1:2000

Catasto dei Fabbricati - Situazione al 06/11/2017 - Comune di MOTTA DI LIVENZA (F770) - Sez. Urb.: B - Foglio: 8 - Particella: 719 - Subalterno: 32 >
Motta di Livenza

Dichiarazione di N.C.
Denuncia di variazione

Compilata dal GEOMETRA
(Titolo, cognome e nome)

RISERVATO ALL'UFFICIO

FERRUCCIO CLEMENTI

Data presentazione: 22/11/1995 - Data: 06/11/2017 - n. T96588 - Richiedente: BRNNNA86A55L407V
Totale schede catastali di acquisizione: A4 (210x297) - Formato stampa richiesto: A4 (210x297)

F. B-8
n. 719 sub. 30

della provincia di TREVISO n. 917

data Firma [Signature]

Ultima planimetria in atti

MODULARIO
F. rig. rend. 487



MINISTERO DELLE FINANZE
DIPARTIMENTO DEL TERRITORIO
CATASTO EDILIZIO URBANO (RDL 13-4-1939, n. 652)

Allegato "B4"

MOD. BN (CEU)

LIRE
500

Planimetria di u.i.u. in Comune di MOTTA DI LIVENZA via S. SILVESTRO civ.

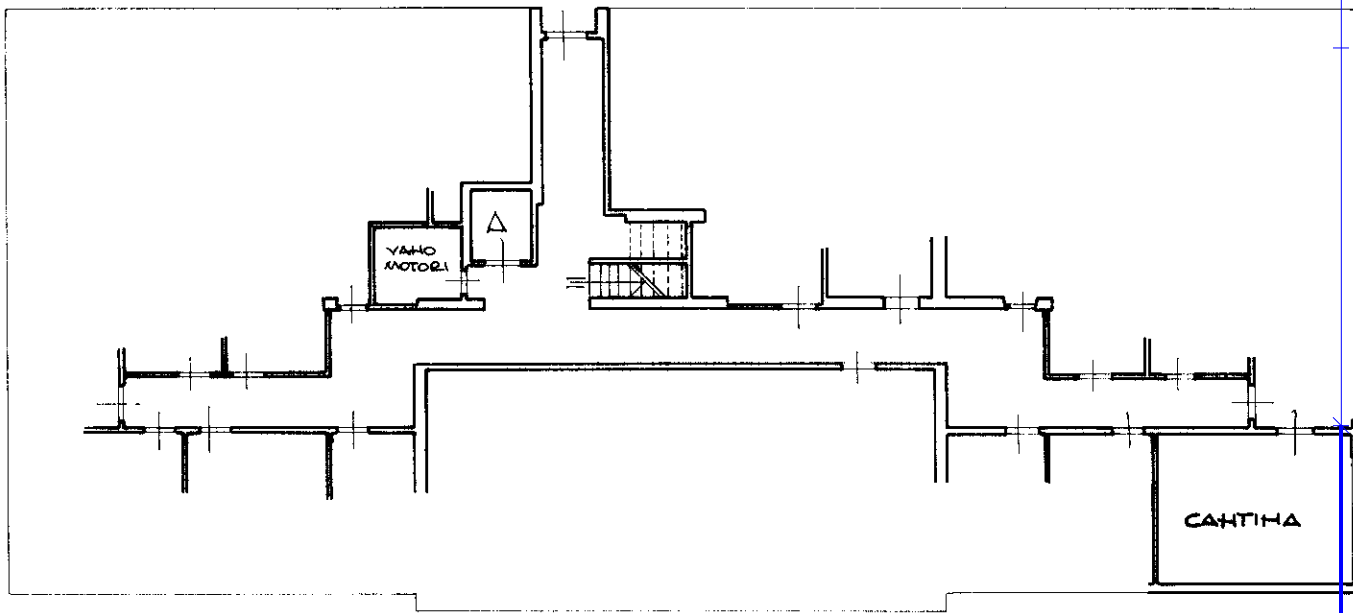

PIANO INTERRATO H=ML.2.40

COMUNE DI MOTTA DI LIVENZA
SEZ. B-FOC B-M.H. 749
PLAHI METRIA 1:2000

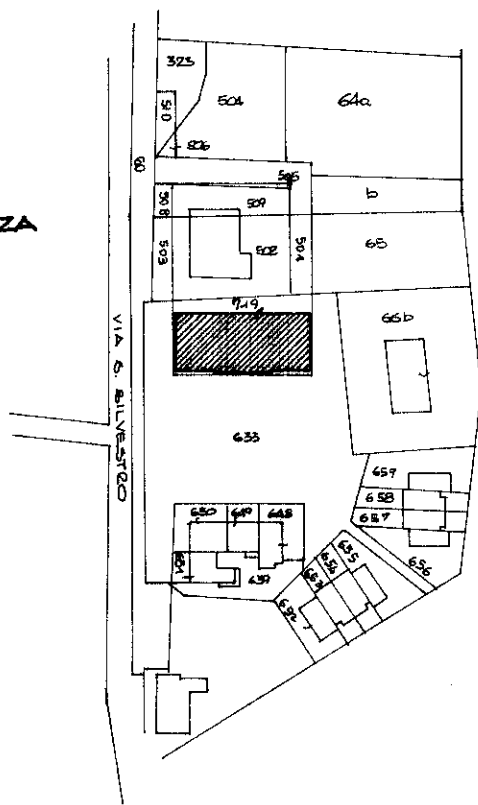

ORIENTAMENTO

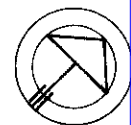

SCALA DI 1:2000

Catasto dei Fabbricati - Situazione al 06/11/2017 - Comune di MOTTA DI LIVENZA (F770) - Foglio: 8 - Particella: 719 - Subalterno: 33 >
Sez. U.I.U. B - <

Dichiarazione di N.C.
Ultima planimetria in situazione

Compilata dal GEOMETRA
(Titolo, cognome e nome)
FERRUCCIO CLEMENTI

RISERVATO ALL'UFFICIO