

ELABORATO PLANIMETRICO	
Compilato da:	Pivato Gianfranco
Iscritto all'albo:	Geometri
Prov. Treviso	N. 803

**Agenzia del Territorio  
CATASTO FABBRICATI  
Ufficio Provinciale di  
Treviso**

Comune di Villorba	Protocollo n. TV0319671 del 28/10/2005
Sezione: B Foglio: 6 Particella: 2285	Tipo Mappale n. 203288 del 22/06/2005
Dimostrazione grafica dei subalterni <span style="float: right;">Scala 1 : 500</span>	

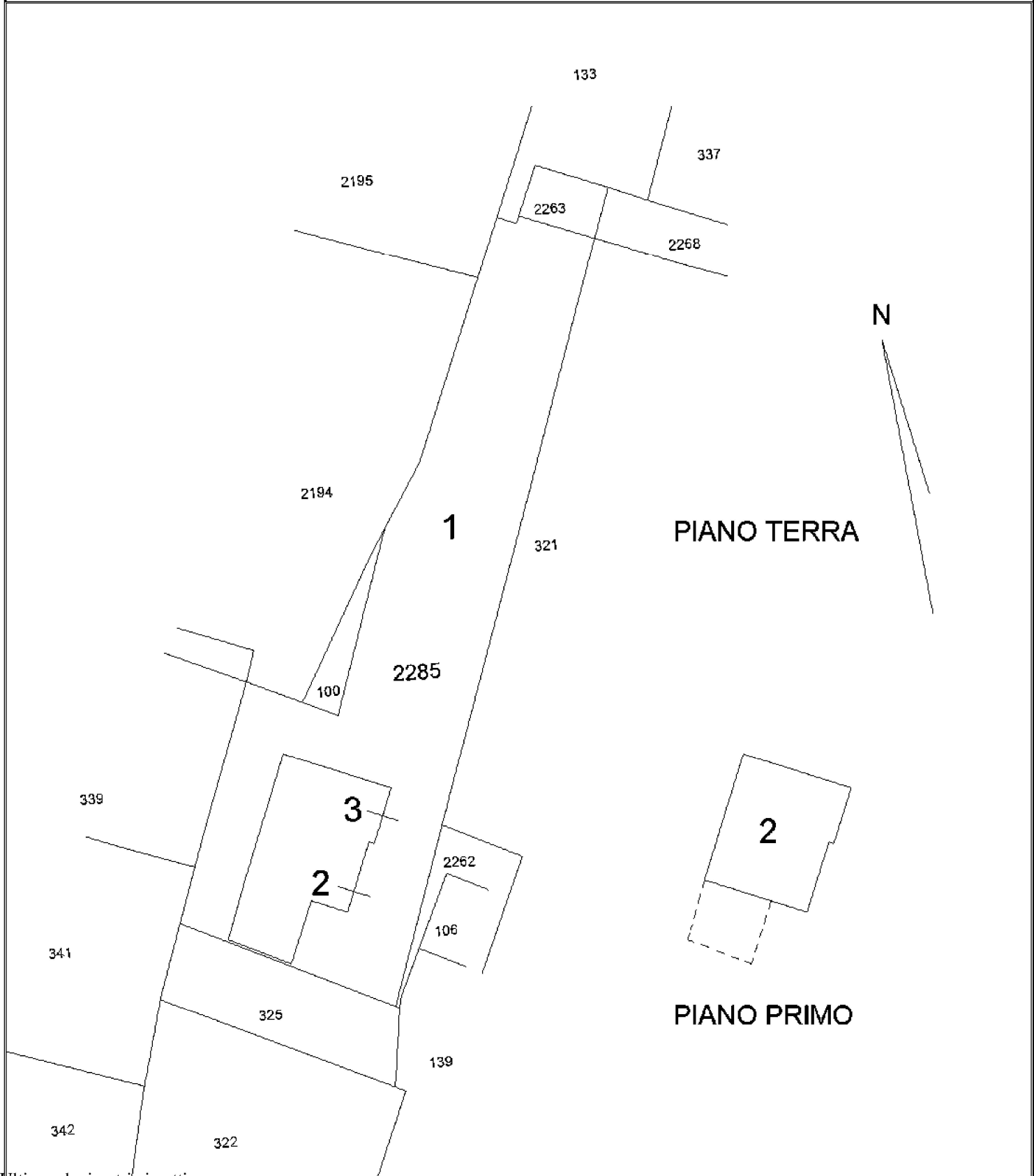

Ultima planimetria in atti

Catasto dei Fabbricati - Situazione al 22/06/2017 - Comune di VILLORBA (M048) - < Sez. Urb.: B - Foglio: 6 - Particella: 2285 - Elaborato planimetrico >  
 Firmato Da: ZANETTE BENIAMINO Emesso Da: ARUBAPEC S.P.A. NG CA 3 Serial#: 54a425e8e0605aa91c1e36a4cc5d825f





**Agenzia del Territorio  
CATASTO FABBRICATI  
Ufficio Provinciale di  
Treviso**

Dichiarazione protocollo n. TV0319671 del 28/10/2005

Planimetria di u.i.u. in Comune di Villorba

Via Pastro

civ.

Identificativi Catastali:

Sezione: B

Foglio: 6

Particella: 2285

Subalterno: 3

Compilata da:

Pivato Gianfranco

Iscritto all'albo:

Geometri

Prov. Treviso

N. 803

Scheda n. 1

Scala 1:200



Catasto dei Fabbricati - Situazione al 22/06/2017 - Comune di VILLORBA (M048) - < Sez.Urb.: B - Foglio: 6 - Particella: 2285 - Subalterno: 3 >  
Firmato da: ZANEDU' EBERARDI, COPIA CODICE FISCALE: ARUBAPEC S.P.A. NG CA 3 Serial#: 54a425e8e0605aa91c1e36a4c5e5d825f

Ultima planimetria in atti

