

MOD. AR.C.
Fog. rend. 497



MINISTERO DELLE FINANZE
DIPARTIMENTO DEL TERRITORIO
CATASTO EDILIZIO URBANO (RDL 13-4-1939, n. 652)

MOD. BN (CEU)

LIRE
500

Planimetria di u.i.u. in Comune di **VEDELAGO** via **PER CASACORBA** civ.

POZZOBON DOMENICO nato a Vedelago il 20.04.1924 } prop. in regime di
BOIN LETIZIA nata a Vedelago il 22.04.1930 } comunione legale

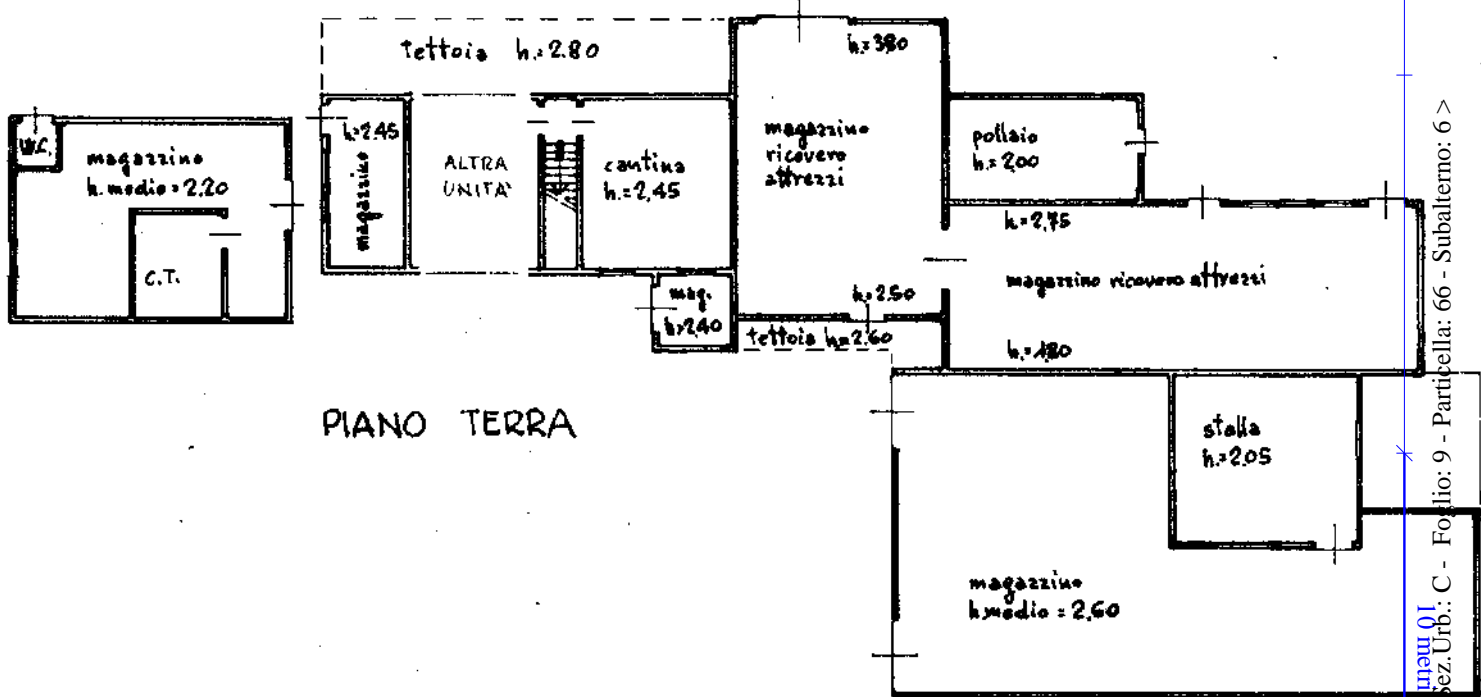

PIANO PRIMO

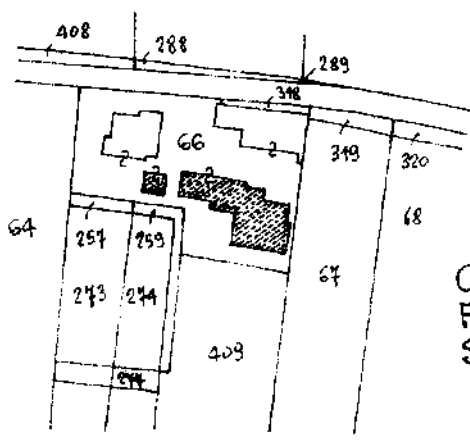
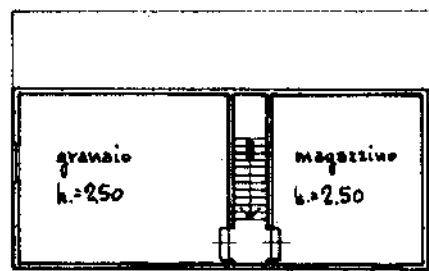

Comune di Vedelago
Fog. 27 (ex C-9) - m.n. 66
Scala 1:2040

Pozzobon Boin

ORIENTAMENTO

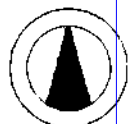

SCALA DI 1:2000

Dichiarazione di N.C. Ultima planimetria in attuazione

Compilata dal **Geom. MORO GIANNI** (Titolo cognome e nome)

RISERVATO ALL'UFFICIO

mapa 01 sez. Urb.: C - Foglio: 9 - Particella: 66 - Subalterno: 6 >
Catasto dei Fabbricati - Situazione al 06/07/2017 - Comune di VEDELAGO (L706) - <
VIA PER CASACORBA piano: T-1;

MOD. AR. 1
Fig. rend. 497



MINISTERO DELLE FINANZE
DIPARTIMENTO DEL TERRITORIO
CATASTO EDILIZIO URBANO (RDL 13-4-1939, n. 652)

MOD. BN (CEU)

LIRE
500

Planimetria di u.r.u. in Comune di **VEDELAGO** via **PER CASACORBA** CIV.

POZZOBON DOMENICO nato a Vedelago il 20.04.1927 } prop. in regime di
BOIN LETIZIA nata a Vedelago il 22.07.1930 } comunione legale

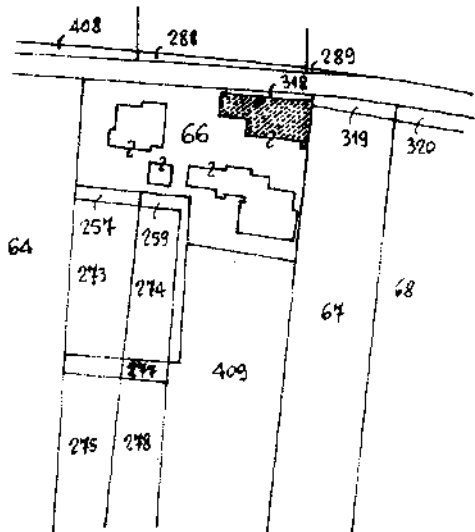
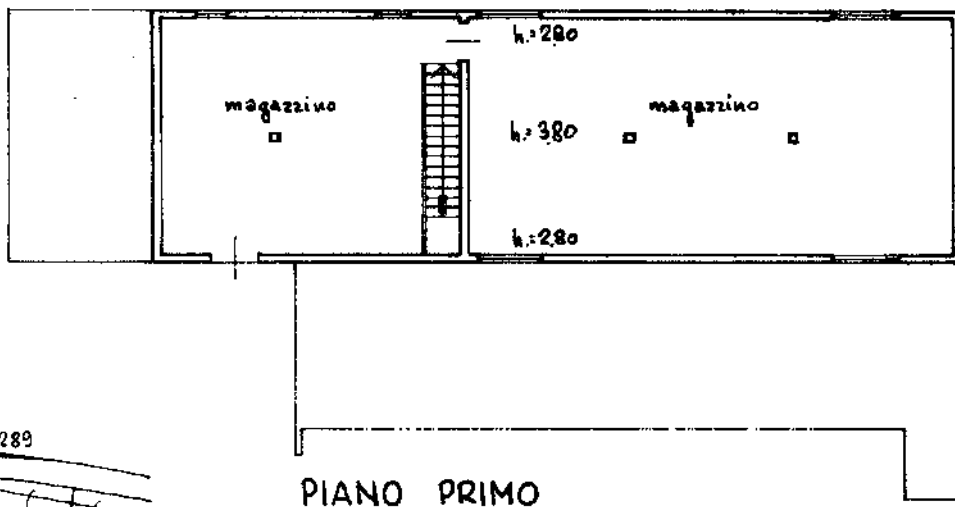
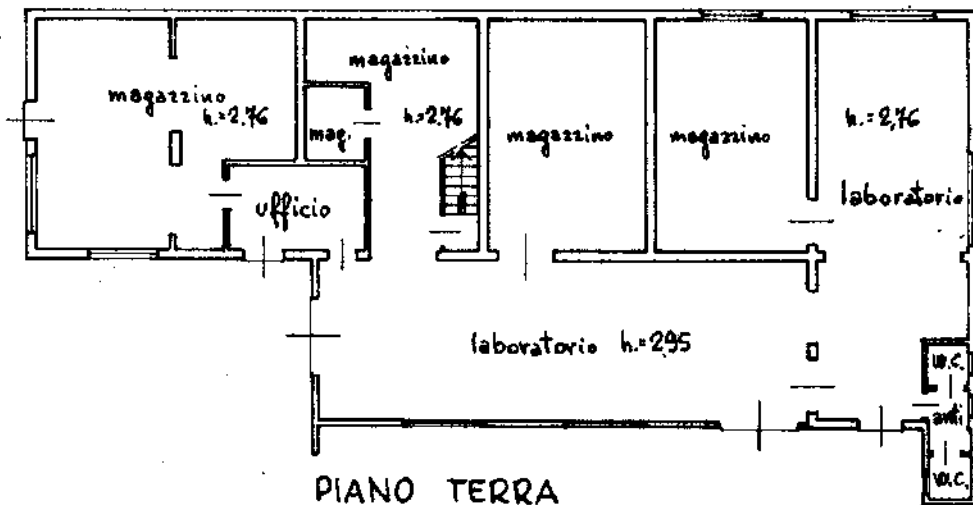

Comune di Vedelago
Fog. 27 (ex C-9) - m.u. 66
Scala 1:2040

ORIENTAMENTO

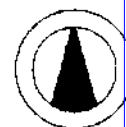

Scala di 1:2000

Dichiarazione di N.C.
Denuncia di variazione

Compilata dal **Geom. MORO GIANNI**
(Titolo cognome e nome)

RISERVATO ALL'UFFICIO

n. **66** sub. **8**

della provincia di **TREVISO** n. **2601**
data **10/12/97** Firma *[Signature]*

Catasto dei Fabbricati - Situazione al 06/07/2017 - Comune di VEDELAGO (L706) - < Sez. Urb.: C - Foglio: 9 - Particella: 66 - Subalterno: 8 >
VIA PER CASACORBA piano: T-1;

MODULARIO
F. - Catasto - 431



MINISTERO DELLE FINANZE
DIPARTIMENTO DEL TERRITORIO

Mod. EP/1 CEU

Ufficio Tecnico Erariale di **TREVISO**

ELABORATO PLANIMETRICO

Pag. n. **1** di **1**

Ubicazione e riferimenti catastali dell'immobile

Comune VEDELAGO	C.T. Sez. / Fgl. 27 Mapp. 66
Via/piazza VIA PER CASACORBA n. 18	C.E.U. Sez. C Fgl. 9 Mapp. 66
ESTRATTO DI MAPPA scala 1: 2040	Tipo mappale n. 14151 del 19.02.1988

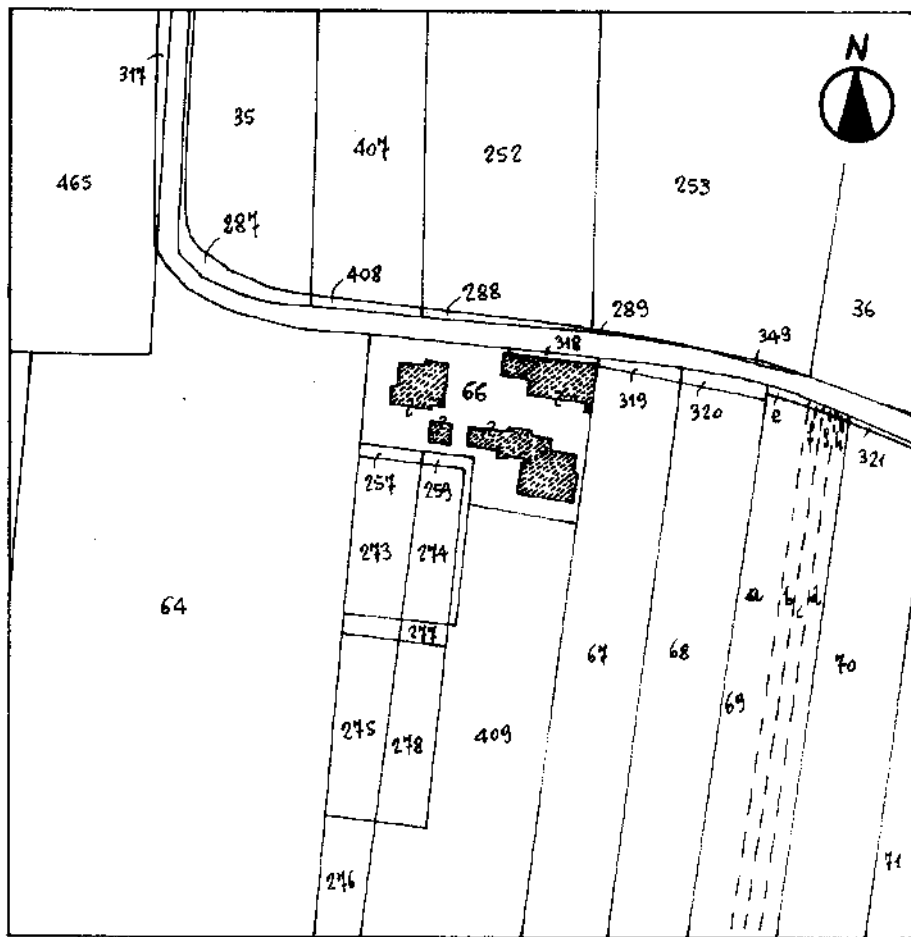

Riservato all'Ufficio Tecnico Erariale

L'operatore
HL

IL TECNICO

10-10-17
data
firma e timbro

Ultima planimetria del 1988. Sostituisce il presente mod. EP/1 prot. n. T319300 - Richiedente: Telematico. Totale scheda **annullata e sostituita da mod. EP/1 prot. n. T319300**. Formato stampa richiesto: A4(210x297) - Fattore di scala non utilizzabile.

Catasto dei Fabbricati - Situazione al 06/07/2017 - Comune di VEDELAGO (L706) - < Sez. Urb.: C - Foglio: 9 - Particella: 66 - Elaborato planimetrico >

MODULARIO
F. - Catasto - 432



MINISTERO DELLE FINANZE
DIPARTIMENTO DEL TERRITORIO

Mod. EP/2 CEU³

Ufficio Tecnico Erariale di TREVISO

ELABORATO PLANIMETRICO

Pag. n. 1 di 1

Comune	Sezione	Foglio	Numero	Tipo mappale n.	del
VEDELAGO	C	9	66/100	14151	19.02.1988

DIMOSTRAZIONE GRAFICA DEI SUBALTERNI ASSEGNATI

scala 1: 500

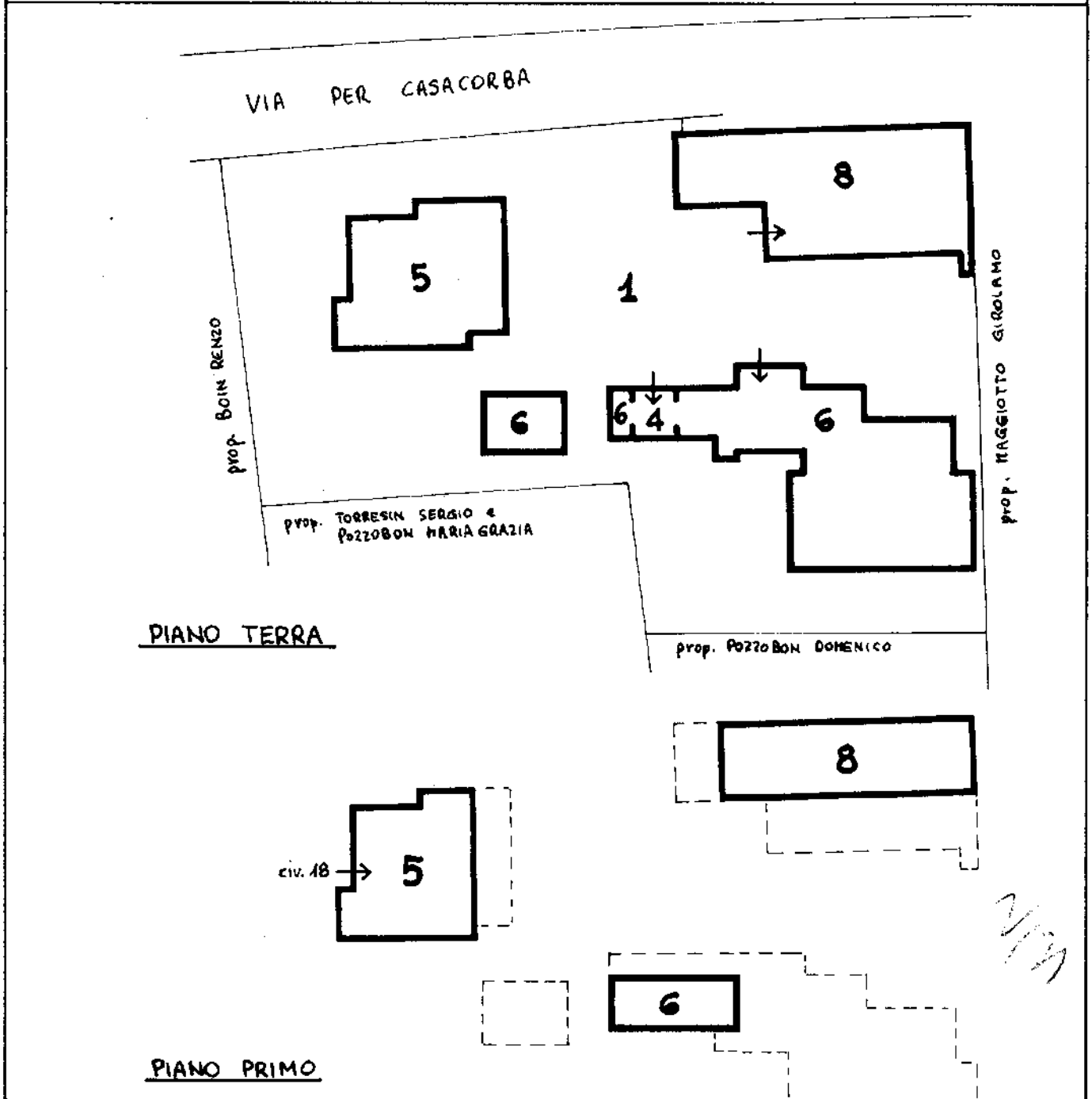

Riservato all'Ufficio Tecnico Erariale

L'operatore

IL TECNICO

Ultima planimetria: Bcoato/PR

Data presentazione: 20/01/1998 - Data: 06/07/2017 - n. T319300 - Richiedente: Telematico

Totale scheda: Annullato e sostituito da mod. EP/2 prot. Formato stampa richiesto: A4(210x297) - Fattore di scala non utilizzabile

Catasto dei Fabbricati - Situazione al 06/07/2017 - Comune di VEDELAGO (L706) - < Sez. Urb.: C - Foglio: 9 - Particella: 66 - Elaborato planimetrico >

Verifica Planigrafica e Zonas nelle Stato - PV

MODULARIO
F. - Catasto - 433



MINISTERO DELLE FINANZE
DIPARTIMENTO DEL TERRITORIO

Mod. EP/3 CEU

Ufficio Tecnico Erariale di **TREVI**

ELABORATO PLANIMETRICO

ELENCO DEI SUBALTERNI ASSEGNATI

Pag. n. di

Comune		Sezione	Foglio	Numero	Tipo mappale n. del			
VEDELAGO		C	9	66	14151	19.02.1988		
Numero	Sub.	UBICAZIONE via/piazza		N. civico	piano	scala	int.	DESCRIZIONE
66	1	VIA PER CASACORBA						Area scoperta mq. 1461 INVARIATO.
66	2	VIA PER CASACORBA			T-1			Abitazione - <u>SOPPRESSO</u> per frazionamento e cambio d'uso, e sostituito dai sub. 5, 6, 7.
66	3	VIA PER CASACORBA			T			Negozio - <u>SOPPRESSO</u> per cambio d'uso e fusione col sub. 7, e sostituito dal sub. 8.
66	4	VIA PER CASACORBA			T			Garage - INVARIATO.
66	5	VIA PER CASACORBA		18	T-1			Abitazione - Deriva per frazionamento dal sub. 2.
66	6	VIA PER CASACORBA			T-1			Magazzino - Deriva per frazionamento e cambio d'uso dal sub. 2.
66	7	VIA PER CASACORBA			T-1			Laboratorio - Deriva per frazionamento e cambio d'uso dal sub. 2. <u>SOPPRESSO</u> per fusione col sub. 3 e sostituito dal sub. 8.
66	8	VIA PER CASACORBA			T-1			Laboratorio - Deriva per fusione del sub. 3 e 7.

Catasto dei Fabbricati - Situazione al 06/07/2017 - Comune di VEDELAGO (L706) - < Sez. Urb.: C - Foglio: 9 - Particella: 66 - Elaborato planimetrico >

M. M.

Riservato all'Ufficio Tecnico Erariale

ASSISTENTE TECNICO
Operatore
(F. M. G.)

IL TECNICO

Protocollo

000 70/18

Sostituisce il presente mod. EP/3 prot.

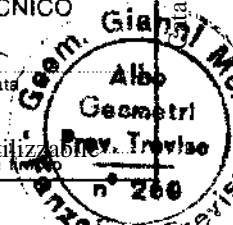

Ultima planimetria in atti

Catasto - 1970/1980 - Poligrafico e Zucchi, Milano - PV



* Scala originale non disponibile. *

Mod. A (Nuovo Catasto Edilizio Urbano)

MINISTERO DELLE FINANZE

DIREZIONE GENERALE DEL CATASTO E DEI SERVIZI TECNICI ERARIALI

NUOVO CATASTO EDILIZIO URBANO

(R. DECRETO-LEGGE 11 APRILE 1959, N. 512)

Planimetria dell'immobile situato nel Comune di VEDELAGO Via per Casacorba n°10

Ditta POZZOBON DOMENICO nato a VEDELAGO il 20-04-1927, BOIN LETIZIA nata a VEDELAGO il 22-07-1930 proprietari in regime comunione legale di beni

Allegata alla dichiarazione presentata all'Ufficio Tecnico Erariale di TREVISO

Scheda N° Sub. 1

Superficie coperta	A mq	243
"	B mq	307
"	C mq	40
"	D mq	125
Superficie scoperta	mq	1461
Superficie Totale	mq	2176

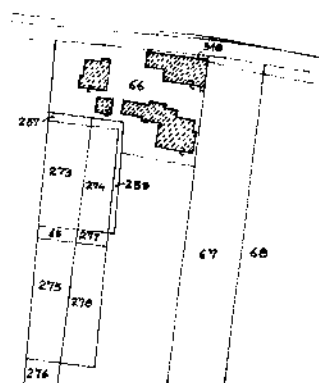
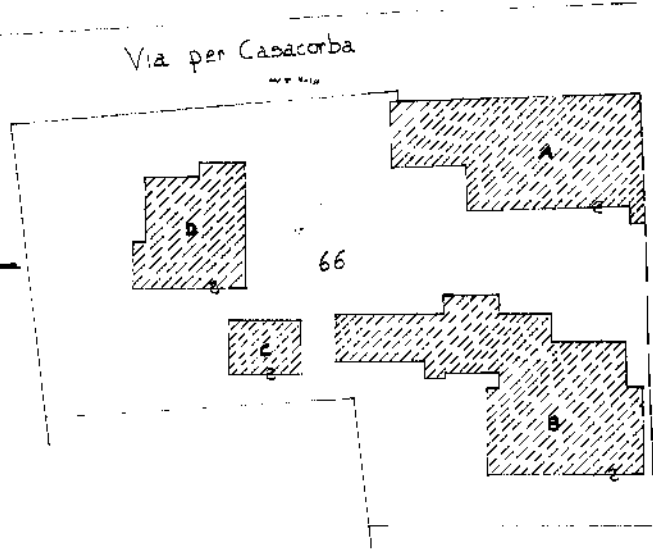

Comune di Vedelago
Fog. 27 (ex C-9) m.n. 66
Scala 1:2040

ORIENTAMENTO



SCALA DI 1:300

SPAZIO RISERVATO PER LE ANNOTAZIONI D'UFFICIO

DATA
PROT. N°

C/P/66/1

Compilata dal Geom. GIANNI MORO
(Titolo, nome e cognome del tecnico)

Iscritto all'Albo dei Geometri

della Provincia di TREVISO

DATA: 20-1-88

Firma: *[Signature]*

ELIGRAFIA 4S - Treviso

Catasto dei Fabbricati - Situazione al 06/07/2017 - Comune di VEDELAGO (L706) - < Sez.Urb.: C - Foglio: 9 - Particella: 66 - Subalterno: 1 >
VIA PER CASACORBA;

Ultima planimetria in atti



MINISTERO DELLE FINANZE
DIREZIONE GENERALE DEL CATASTO E DEI SERVIZI TECNICI ERARIALI
NUOVO CATASTO EDILIZIO URBANO

Mod. A (Nuovo Catasto Edilizio Urbano)

(D. DECRETO-LEGGE 12 APRILE 1975, N. 662)

Planimetria dell'immobile situato nel Comune di VEDELAGO Via VIA CASACORBA N. 18
Data POZZOBON DOMENICO ME & VEDELAGO il 20-04-1927, BOIN LETIZIA nata a VEDELAGO
il 22-07-1930 proprietari in regime di comunione legale di beni -
Allegata alla dichiarazione presentata all'Ufficio Tecnico Erariale di TREVISO Scheda N. Sub. 4

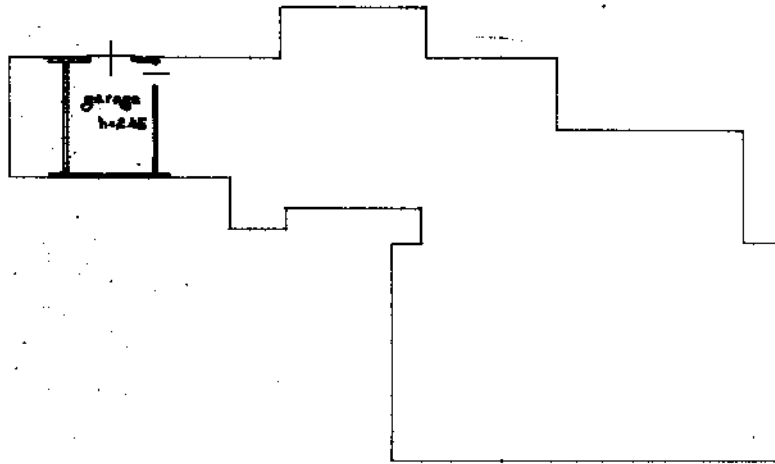

PIANO TERRA

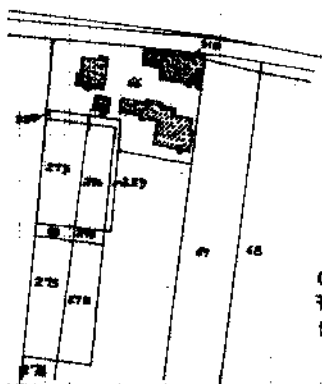

Comune di Vedelago
Fig. 27 (ex C-9) m.m. 66
Scala 1:2040

ORIENTAMENTO



SCALA DI 1: 200

SPAZIO RISERVATO PER LE ANNOTAZIONI D'UFFICIO

DATA
PROT. N.º

C/8/66/4

Compilata dal Geom. GIANNI MORO
(Titolo, valore e ragione del terreno)

Inritto all'Albo dei Geometri

della Provincia di TREVISO

DATA 20-1-88

Firma: *[Signature]*



ELABORATA DA: *[Signature]* - Treviso

Catasto dei Fabbricati - Situazione al 06/07/2017 - Comune di VEDELAGO (L706) - < Sez.Urb.: C - Foglio: 9 - Particella: 66 - Subalterno: 4 >
Via PER CASACORBA piano: T;

Ultima planimetria in atti

MODULARE
Fog. rend. 497



MINISTERO DELLE FINANZE
DIPARTIMENTO DEL TERRITORIO
CATASTO EDILIZIO URBANO (RDL 13-4-1939, n. 652)

MOD. BN (CEU)

LIRE
500

Planimetria di u.u. in Comune di **VEDELAGO** via **PER CASACORBA** civ. **18**

POZZOBON DOMENICO nato a Vedelago il 20.04.1927 } prop. in regime di
BOIN LETIZIA nata a Vedelago il 22.07.1930 } comunione legale

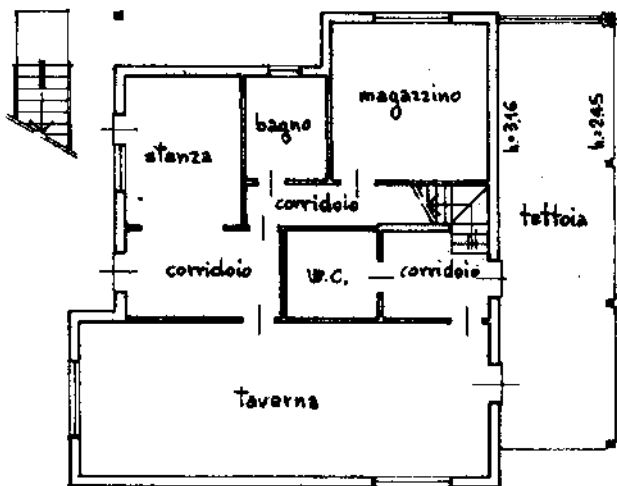

PIANO TERRA - h.=240

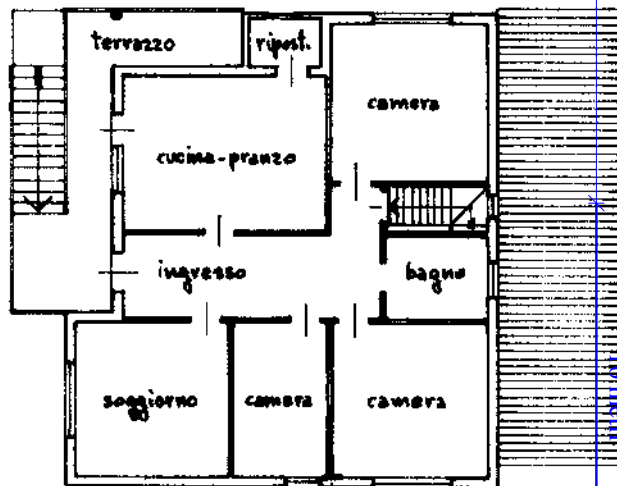

PIANO PRIMO - h.=285

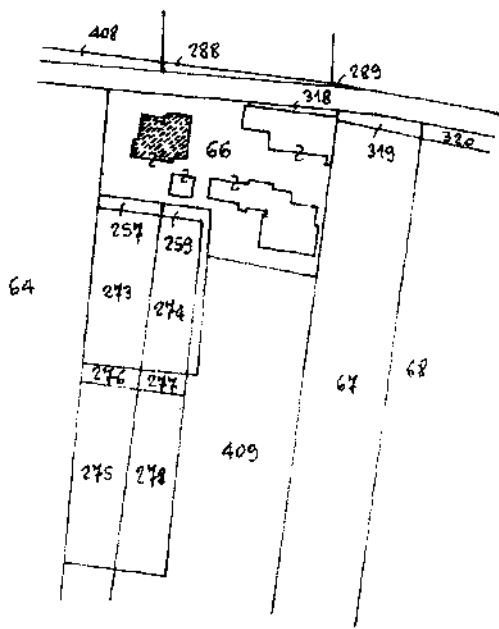

Comune di Vedelago
Fog. 27 (ex C-9) - m.u. 66
Scala 1:2040

ORIENTAMENTO

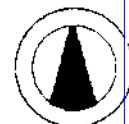

SCALA DI 1:2040

Dichiarazione di N.C.
Ultima planimetria in attuazione

Compilata dal **Geom. MORO GIANNI**
Titolo, cognome e nome

RISERVATO ALL'UFFICIO

Data presentazione: 20/01/1998 - Data: 06/07/2017 - n. T311354 - Richiedente: RSSCLD66P28G11R
Totale schede: 9 - Formato di acquisizione: A4(210x297) - Formato stampa richiesto: A4(210x297)

n. **66** sub. **5**

data **10-12-97** Firma *[Signature]*

B00070/99

Catasto dei Fabbricati - Situazione al 06/07/2017 - Comune di VEDELAGO (L706) - < Sez.Urb.: C - Foglio: 9 - Particella: 66 - Subalterno: 5 >
VIA PER CASACORBA piano: T-1;