

Allegato 4

DIREZIONE GENERALE DEL CATASTO E DEI SERVIZI TECNICI ERARIALI

Lire 15

# NUOVO CATASTO EDILIZIO URBANO

(R. DECRETO-LEGGE 13 APRILE 1939, N. 432)

Planimetria dell'immobile situato nel Comune di S. ZENONE EZZ. Via M. Gra/p/a

Ditta CARROH ANGELO

Allegata alla dichiarazione presentata all'Ufficio Tecnico Erariale di TREVISO

Scheda H. 8

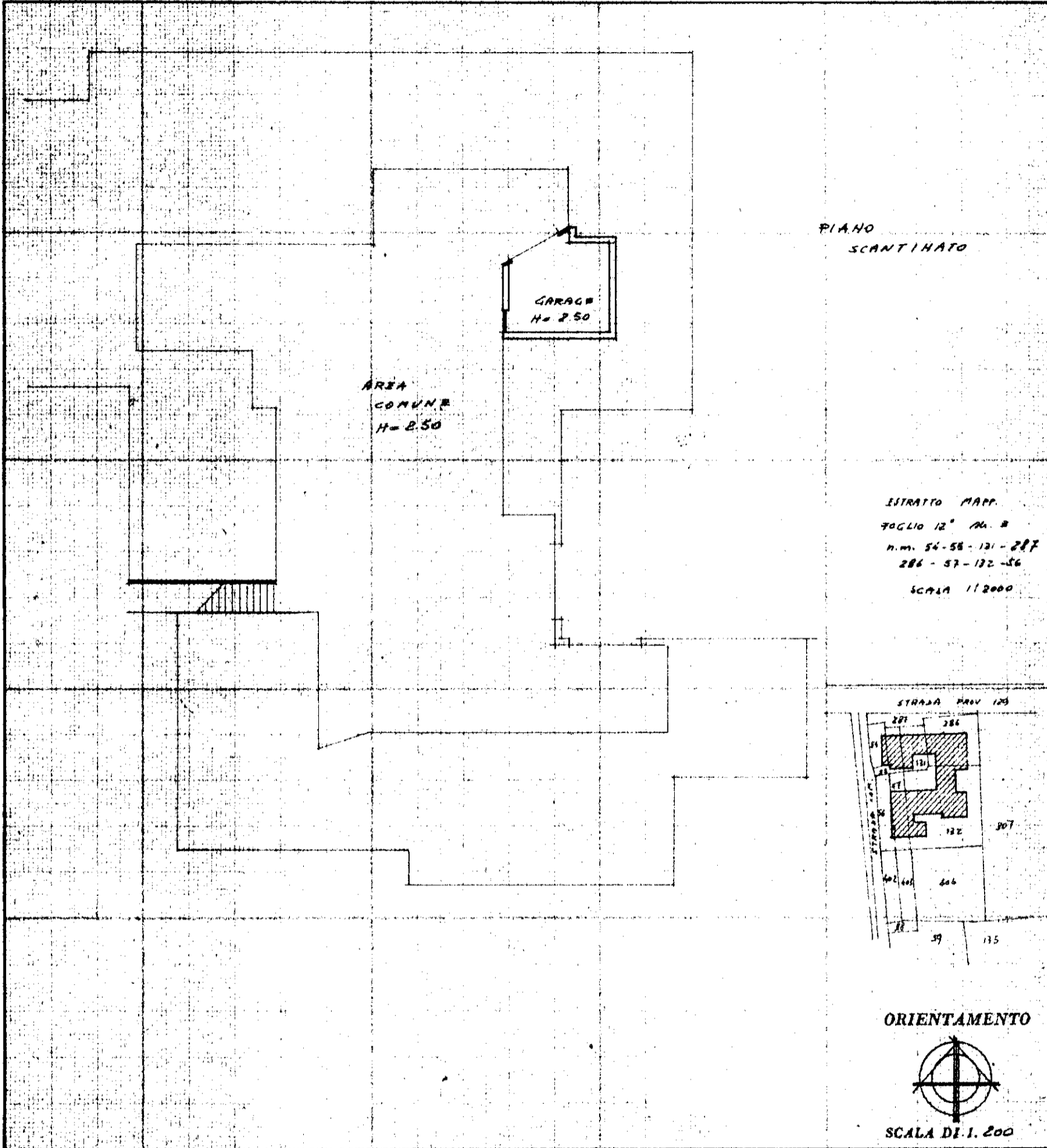

### SPAZIO RISERVATO PER LE ANNOTAZIONI D'UFFICIO

DATA 7.7.78  
PROT. N° 2869

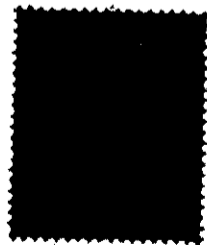

B/12  
131  
34

Compilata dal Geometra  
(Titolo, nome e cognome del tecnico)  
ZAMPERIN LUCIANO  
Iscritto all'Albo dei Geometri  
della Provincia di VICENZA  
DATA 17 Aprile 1978  
Firma: *Peam Zamperin*