



Lire 15

Allegato 3

# NUOVO CATASTO EDILIZIO URBANO

(R. DECRETO-LEGGE 13 APRILE 1939, N. 652)

Planimetria dell'immobile situato nel Comune di S. ZENONE EZZ. Via M. Grappa

Ditta CARROH ANGELO

Allegata alla dichiarazione presentata all'Ufficio Tecnico Erariale di TREVISU

Scheda N. 23

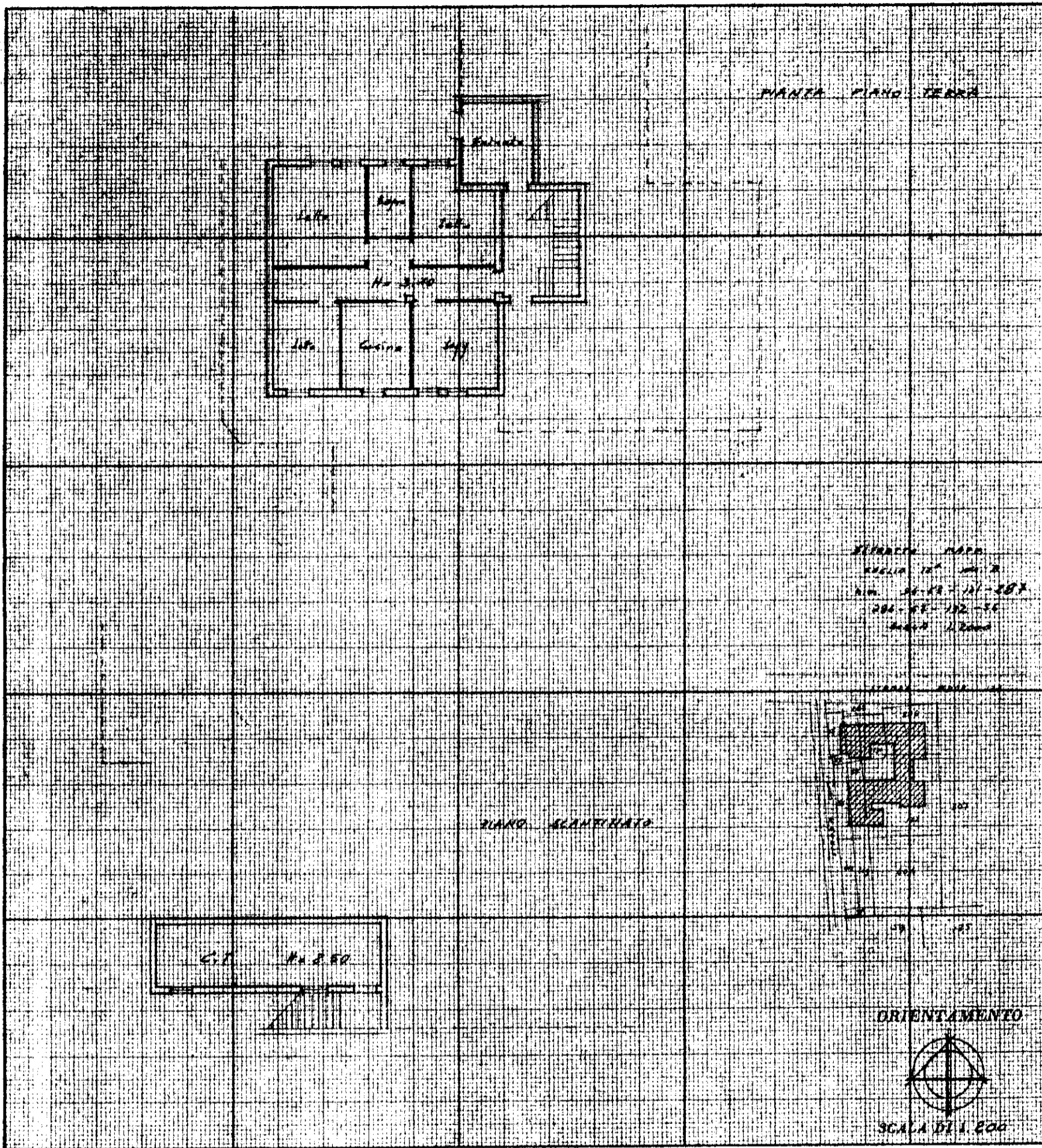

SPAZIO RISERVATO PER LE ANNOTAZIONI D'UFFICIO

DATA 7.7.78

PROT. N° 2893

B/12

131

17

Compilata dal Geometra  
(Titolo, nome e cognome del tecnico)  
ZAMPERIN LUCIANO

Iscritto all'Albo dei geometri  
della Provincia di VICENZA

DATA 17 Aprile 1978

Firma: Luciano Zamperin